

Σταυροπούλου Νικολίτσα

**ΑΠΟΣΠΑΣΜΑ ΧΑΡΤΗ 5000
ΑΡ.ΧΑΡΤΗ 6236-4**

ΤΑ ΠΑΡΟΝΤΑ ΔΙΟΡΤΙΣΜΑΤΑ ΕΙΝΑΙ ΕΞΑΡΤΗΜΕΝΑ
ΑΠΟ ΤΟ ΕΘΝΙΚΟ ΤΡΙΓΩΝΟΜΕΤΡΙΚΟ ΔΙΚΤΥΟ
ΤΗΣ ΧΩΡΑΣ ΜΕ ΣΥΝΤΕΤΑΓΜΕΝΕΣ ΕΓΣΑ '87
ΤΡΙΓΩΝΟΜΕΤΡΙΚΟ 377070 - ΚΑΤΣΑΙΤΑΙΚΑ

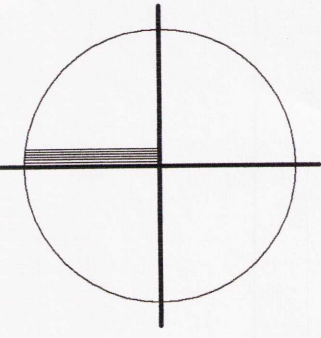

ΟΔΟΠΟΡΙΚΟ ΣΚΑΡΙΦΗΜΑ

Χ.Θ.0+800μ

Σταυροπούλου Νικολίτσα

Χ.Θ.0+675

Χ.Θ.0+200

Βεταλική

Χ.Θ.0+000

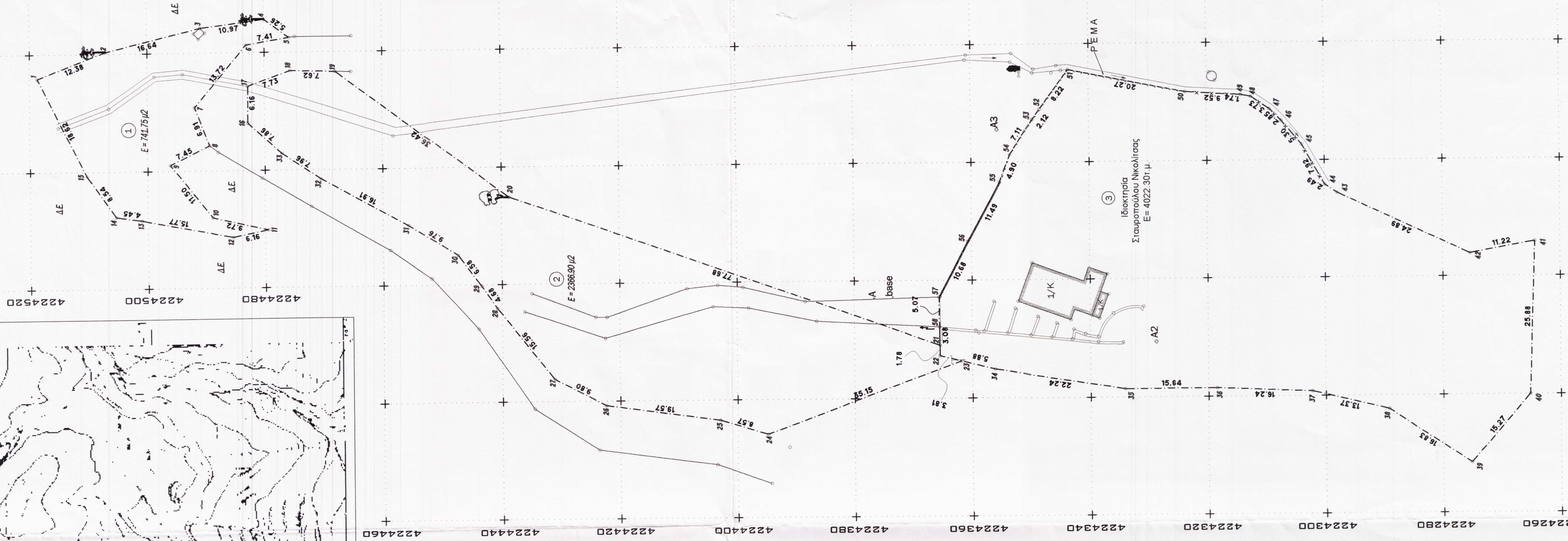

1. ΘΕΣΗ
- Έλατος - Καρυές" Βετειακών- Κοινότητας Λεοντίου
2. ΕΜΒΑΣΘΝ ΓΗΠΕΔΩΝ
1- (1-2-3-4-5-6-7-8-9-10-11-12-13-14-15-1) = 741.75μ.
- 2- (16-17-18-19-20-21-22-23-24-25-26-27-28-29-30-31-32-33-16) = 2366.90 τ.μ.
- 3- (22-23-34-35-36-37-38-39-40-41-42-43-44-45-46-47-48-49-50-51-52-53-54-55-56-57-58-21-22) = 4022.30τ.μ.

ΕΜΒΛΙΟΜΕΤΡΙΚΗ ΓΗΠΕΔΩΤ 1
Με τη βοήθεια των ορθογώνων ομοεπίπεδων των κορυφών του

ΣΗΜΕΙΟ	X	Y	ΜΗΚΟΣ
1	316415.00	422438.67	62.38
2	316420.15	422439.71	16.64
3	316423.15	422438.32	16.97
4	316422.41	422438.05	2.26
5	316422.41	422437.97	7.41
6	316421.25	422438.15	13.72
7	316419.73	422438.14	13.72
8	316418.98	422438.27	6.91
9	316418.98	422438.15	7.45
10	316418.98	422438.05	11.50
11	316418.98	422437.46	8.72
12	316418.98	422437.46	15.77
13	316418.98	422437.46	4.45
14	316418.98	422436.32	10.62
15	316418.98	422436.32	10.62
16	316418.98	422436.32	10.62

Ε=1/2 [(a + b) * (h - h')]
Ε = 741.75 μ²

ΕΜΒΛΙΟΜΕΤΡΙΚΗ ΓΗΠΕΔΩΤ 2
Με τη βοήθεια των ορθογώνων ομοεπίπεδων των κορυφών του

ΣΗΜΕΙΟ	X	Y	ΜΗΚΟΣ
16	316406.00	422446.91	6.16
17	316416.24	422446.00	7.73
18	316416.09	422445.95	7.62
19	316416.09	422445.95	36.42
20	316416.09	422445.95	77.68
21	316416.09	422445.95	1.78
22	316416.09	422445.95	3.61
23	316416.09	422445.95	35.15
24	316416.09	422445.95	6.57
25	316416.09	422445.95	19.57
26	316416.09	422445.95	9.80
27	316416.09	422445.95	15.96
28	316416.09	422445.95	4.68
29	316416.09	422445.95	6.58
30	316416.09	422445.95	6.78
31	316416.09	422445.95	6.78
32	316416.09	422445.95	7.28
33	316416.09	422445.95	7.28
34	316416.09	422445.95	7.28

Ε=1/2 [(a + b) * (h - h')]
Ε = 2366.90 μ²

ΕΜΒΛΙΟΜΕΤΡΙΚΗ ΓΗΠΕΔΩΤ 3
Με τη βοήθεια των ορθογώνων ομοεπίπεδων των κορυφών του

ΣΗΜΕΙΟ	X	Y	ΜΗΚΟΣ
35	316407.18	422453.54	3.81
36	316407.18	422453.54	5.88
37	316407.18	422453.54	22.24
38	316407.18	422453.54	16.24
39	316407.18	422453.54	13.37
40	316407.18	422453.54	16.63
41	316407.18	422453.54	15.37
42	316407.18	422453.54	25.08
43	316407.18	422453.54	24.69
44	316407.18	422453.54	7.49
45	316407.18	422453.54	5.36
46	316407.18	422453.54	2.88
47	316407.18	422453.54	3.73
48	316407.18	422453.54	1.74
49	316407.18	422453.54	8.92
50	316407.18	422453.54	20.27
51	316407.18	422453.54	6.22
52	316407.18	422453.54	2.12
53	316407.18	422453.54	7.11
54	316407.18	422453.54	6.90
55	316407.18	422453.54	11.49
56	316407.18	422453.54	10.68
57	316407.18	422453.54	5.07
58	316407.18	422453.54	3.08
59	316407.18	422453.54	1.78
60	316407.18	422453.54	1.78

Ε=1/2 [(a + b) * (h - h')]
Ε = 4022.30 μ²

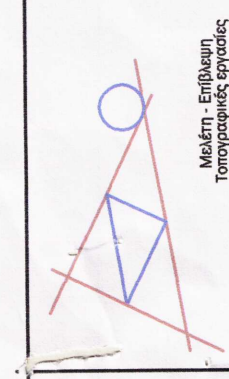

ΜΙΝΤΖΑΣ ΓΕΩΡ. ΑΝΔΡΕΑΣ
ΠΟΛΙΤΙΚΟΣ ΜΗΧΑΝΙΚΟΣ Τ.Ε.

ΙΒΑΝΚΟΥ & ΣΑΥΤΟΥΡΗ 71 - ΠΑΤΡΑ
Τηλ. 2610 310.502 - Fax: 2610 310.503 - Κιτ: 69 44-71 77.11
Email: andreas_mintzas@patras.gr

ΔΙΟΙΚΗΤΗΣ

Σταυροπούλου Νικολίτσα

ΕΡΓΟ
Αποτύπωση γηπέδων

ΘΕΣΗ

"Έλατος - Καρυές" Βετειακών - Κοινότητα Λεοντίου

ΜΕΛΕΤΗΤΗΣ

ΑΝΔΡΕΑΣ ΜΙΝΤΖΑΣ

ΠΟΛΙΤΙΚΟΣ ΜΗΧΑΝΙΚΟΣ ΤΕ

ΘΕΜΑ ΣΧΕΔΙΟΥ

Τοπογραφικό Διάγραμμα

ΑΡΙΘΜΟΣ ΣΧΕΔΙΟΥ

T-1

ΚΑΙΜΑΚΑ
1 : 500

ΧΡΟΝΟΣ ΜΕΛΕΤΗΣ
Ιανουάριος 2008

