

ΣΥΝΤΕΤΑΓΜΕΝΕΣ ΚΟΡΥΦΩΝ

α/α	X	Y
A	227630.35	4420045.20
B	227661.31	4420061.93
Γ	227682.22	4420048.22
Δ	227671.25	4420031.50

ΥΠΟΜΝΗΜΑ

1. ΝΟΜΟΙ ΠΕΡΙ ΚΙΝΗΤΗΣ ΤΗΛΕΦΩΝΙΑΣ
 - ΟΡΟΙ ΔΟΜΗΣΗΣ ΚΙΝΗΤΗΣ ΤΗΛΕΦΩΝΙΑΣ
 - N. 2145/93 άρθρο 41 Φ.Ε.Κ. 88Α/28-05-1993
 - N. 2075/92 άρθρο 24Α Φ.Ε.Κ. 129Α
 - N. 1499/90 άρθρο 14 Φ.Ε.Κ. 103/03-03-2000
 - N. 3431/2006, N.4053/2012, N.4070/2012
 - ΕΚΚΛΟΙΟ ΥΠΕΚΩΔΕ
 - ΕΓΚ. 341/983 ΕΓΚ. 12/1984 ΕΓΚ. 1/2013
 - ΕΓΓΡΑΦΟ ΥΠΕΚΑ ΥΠ ΑΡ. ΠΡΩΤ. 170893-5-2012
2. ΕΜΒΛΑΘΟΝ ΟΙΚΟΠΕΛΟΥ (ΑΒΓΛΑ)
 - ΕΓΚΑΤΑΣΤΑΣΗ ΕΠΙΔΑΦΟΥΣ
 - ΕΠΙΠΡΕΤΗ Η ΚΑΤΑΚΕΥΗ ΣΤΗ ΚΑΙ ΣΕ ΜΗ ΑΡΤΙΑ ΟΙΚΟΠΕΛΑ
 - ΜΕ ΒΛΑΣΤΟ ΕΜΒΛΑΘΟΝ 30000cm²
 - ΜΕΤΣΤΟ ΕΜΒΛΑΘΟΝ ΟΙΚΕΚΟΥ 3500cm²
 - ΜΕΤΣΤΟ ΥΨΟΣ ΟΙΚΕΚΟΥ 3.50m. ΣΤΗ ΠΕΡΙΠΤΩΣΗ ΚΑΤΑΚΕΥΗΣ
 - ΣΤΗΝΕ ΤΟ ΜΕΤΣΤΟ ΥΨΟΣ ΔΕΝ ΠΡΕΠΕΙ ΝΑ ΕΙΝΑΙ ΜΕΛΛΟΤΕΡΟ
 - ΠΛΑΤΟΣ ΑΠΟΣΤΑΣΕΩΣ ΠΥΛΩΝΑ ΚΑΙ ΟΙΚΕΚΟΥ 500cm. ΑΠΟ ΤΑ
 - ΟΡΙΑ ΤΟΥ ΟΙΚΟΠΕΛΟΥ
3. ΛΟΦΕΤΗΡΙΑ ΥΨΟΜΕΤΡΩΝ
 - ±0.00 - ±1048.00 (0.00±0.50)
4. ΘΕΣΗ ΚΕΡΑΙΑΣ ΣΕ ΓΕΩΓΡΑΦΙΚΕΣ ΣΥΝΩΝΕΣ ΓΕΩΔΑΙΤΙΚΟΥ ΣΥΣΤΗΜΑΤΟΣ ΕΓΣΣ87
 - λ = 20°48'34"
 - φ = 39°53'25"
5. ΘΕΣΗ ΚΕΡΑΙΑΣ ΣΕ ΓΕΩΓΡΑΦΙΚΕΣ ΣΥΝΩΝΕΣ ΓΕΩΔΑΙΤΙΚΟΥ ΣΥΣΤΗΜΑΤΟΣ ED 50
 - λ = 20°49'02"
 - φ = 39°53'25"
6. ΘΕΣΗ ΚΕΡΑΙΑΣ ΣΕ ΓΕΩΓΡΑΦΙΚΕΣ ΣΥΝΩΝΕΣ ΓΕΩΔΑΙΤΙΚΟΥ ΣΥΣΤΗΜΑΤΟΣ WGS 84
 - λ = 21°49'00"
 - φ = 39°53'21"

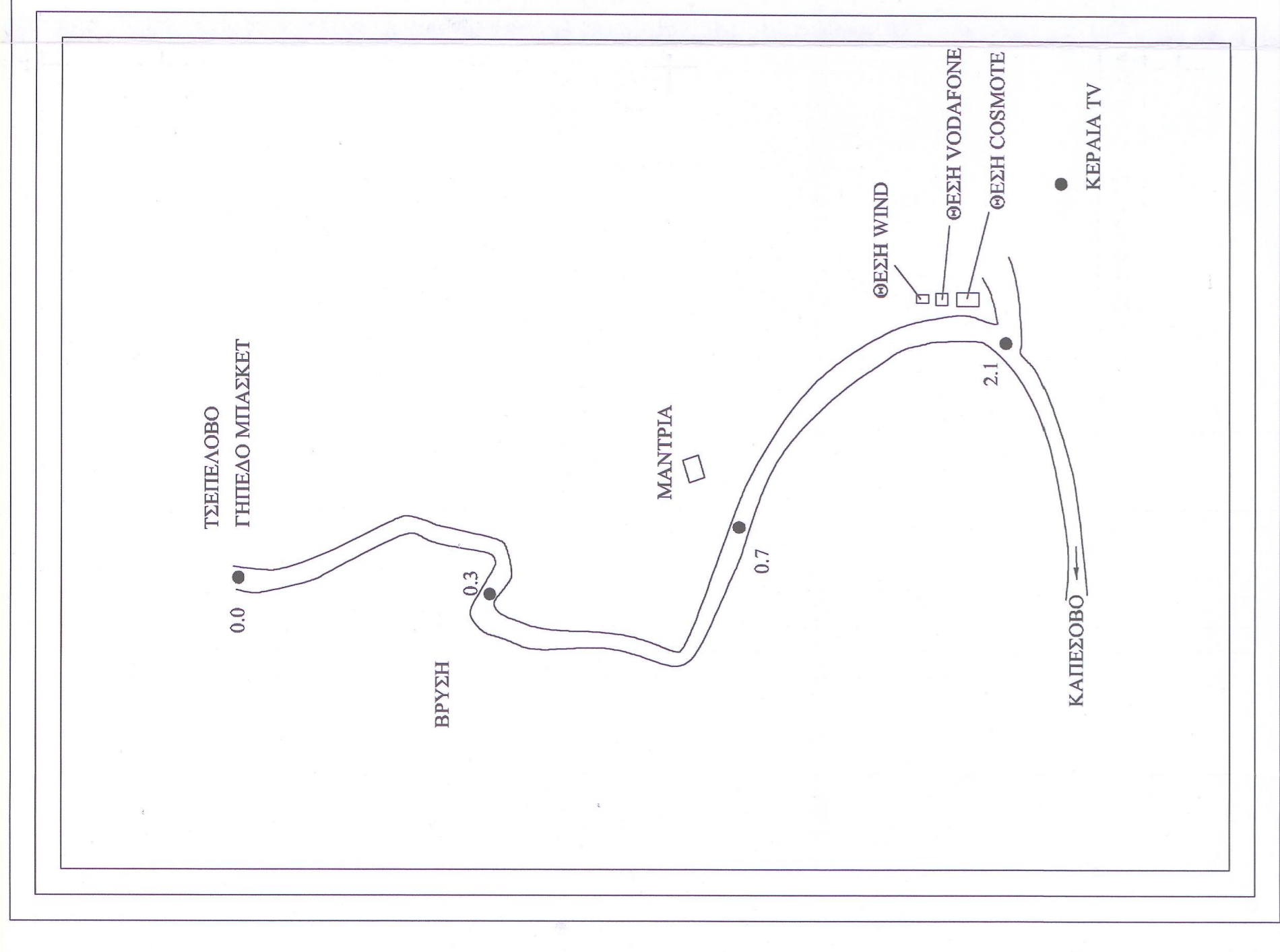

ΑΠΟΣΠΑΣΜΑ ΧΑΡΤΟΥ Γ.Υ.Σ. (Φ.Χ. 363 - "ΤΣΕΠΕΛΟΦΟΝ") ΚΑΙΜΑΚΑ 1:50000

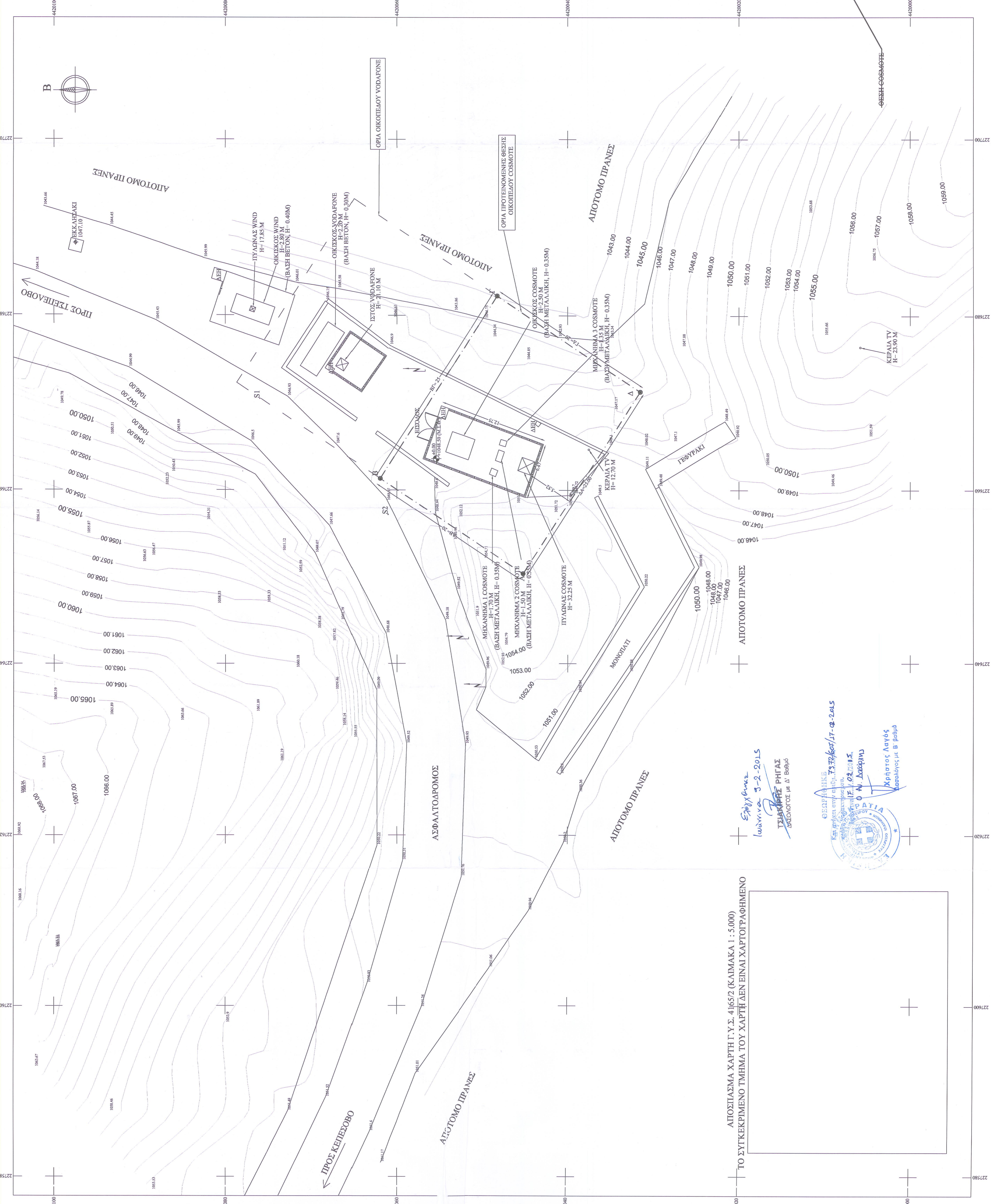
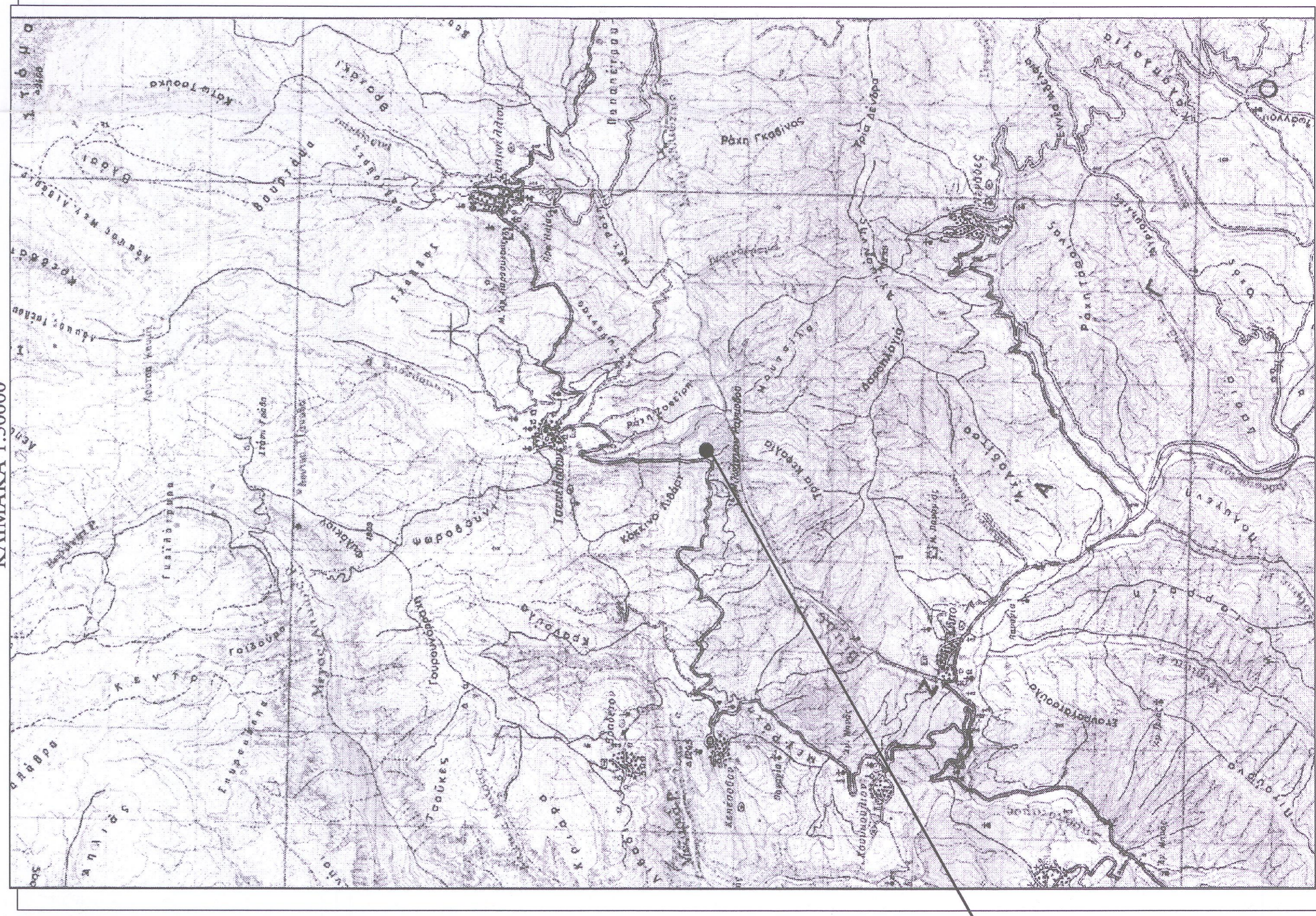

ΑΠΟΣΠΑΣΜΑ ΧΑΡΤΗ Γ.Υ.Σ. 4165/2 (ΚΑΙΜΑΚΑ 1 : 5.000) ΤΟ ΣΥΓΚΕΚΡΙΜΕΝΟ ΤΜΗΜΑ ΤΟΥ ΧΑΡΤΗ ΔΕΝ ΕΙΝΑΙ ΧΑΡΤΟΓΡΑΦΗΜΕΝΟ

Εργαστήριο
14/04/2015

ΕΡΓΑΣΤΗΡΙΟ ΠΡΩΤΟΤΥΠΟΣ ΜΕ Δ' ΔΙΟΡΙΣΜΟ

ΕΡΓΑΣΤΗΡΙΟ

Καθηγητής: Αργύριος Λαγός

Υποψήφιος: Β. Παπαδόπουλος

ΕΡΓΑΣΤΗΡΙΟ

Καθηγητής: Αργύριος Λαγός

Υποψήφιος: Β. Παπαδόπουλος



ΕΡΤΟΛΟΤΗΣ	Cosmote	ΚΙΝΗΤΗΣ ΤΗΛΕΠΙΚΟΝΩΝΙΕΣ Α.Ε.
ΕΡΤΟ	ΕΓΚΑΤΑΣΤΑΣΗ ΣΤΑΘΜΟΥ ΚΙΝΗΤΗΣ ΤΗΛΕΦΩΝΙΑΣ ΤΣΕΠΕΛΟΦΟ-Χ (140 4245)	
ΘΕΣΗ	ΘΕΣΗ ΚΟΚΚΙΝΟ ΛΙΘΑΡΙ, ΠΛΗΘΙΟΝ ΤΣΕΠΕΛΟΦΟΥ, ΔΗΜΟΣ ΖΑΓΟΡΙΟΥ, Π.Ε. ΙΩΑΝΝΙΝΩΝ, ΝΟΜΟΣ ΙΩΑΝΝΙΝΩΝ	
ΜΕΛΕΤΗΤΗΣ	ΑΝΑΣΤΑΣΙΟΣ ΖΗΣΙΑΔΗΣ ΠΟΛΙΤΙΚΟΣ ΜΗΧΑΝΙΚΟΣ	
ΘΕΜΑ ΣΧΕΔΙΟΥ	ΤΟΠΟΓΡΑΦΙΚΟ ΔΙΑΓΡΑΜΜΑ	ΑΡΙΘΜΟΣ ΣΧΕΔΙΟΥ D001
ΚΑΙΜΑΚΑ	1:200	ΚΩΔΙΚΟΣ ΕΡΓΟΥ 140 4245
ΧΡΟΝΟΣ ΜΕΛΕΤΗΣ	ΟΚΤΩΒΡΙΟΣ 2014	
ΥΠΟΓΡΑΦΗ		
Ο ΑΡΧΙΚΗ ΣΧΕΔΙΑΣΗ		ΗΜΕΡΑ ΣΧΕΔΙΑΣΗΣ
Α/Α	ΑΝΑΘΕΩΡΗΣΕΙΣ	ΣΧΕΔΙΑΣΗ/ΕΓΚΡΙΣΗ

ΕΡΓΑΣΤΗΡΙΟ

ΑΝΑΣΤΑΣΙΟΣ Δ. ΖΗΣΙΑΔΗΣ

ΑΡΧΙΚΟΣ ΜΕΤΡΩΝ ΜΗΧΑΝΙΚΟΣ

ΜΕΛΟΣ Τ.Ε.Ε. ΑΡΙΘΜΟΣ ΑΝΤΩΝΙΟΥ 250

ΑΡΧΗΤΕ Ε. Α. ΠΛΗΘΕΙ 15 15 41 - ΤΗΛ. 26 65127

Α.Ο.Μ.Σ. 021469345 - ΑΔΥ. ΑΓ. ΠΑΡΑΚΕΤΗΣ