

ΕΜΒΑΔΟΜΕΤΡΗΣΗ

E(B1,B2,B3,...,B19,B20,B21,312,B1)=3.290,76τ.μ.

ΠΙΝΑΚΑΣ ΣΥΝΤΕΤΑΓΜΕΝΩΝ (ΕΓΣΑ 87)

Σημείο	X	Y
B1	420905.3880	4136189.2085
B2	420898.8419	4136184.5018
B3	420897.4527	4136192.8701
B4	420897.7815	4136195.0323
B5	420871.3851	4136197.0997
B6	420857.8514	4136203.0864
B7	420857.9930	4136207.0748
B8	420855.1486	4136212.4029
B9	420851.0038	4136213.6418
B10	420864.7536	4136249.2005
B11	420864.7536	4136249.2005
B12	420880.8979	4136260.4456
B13	420903.8754	4136254.7321
B14	420909.3379	4136242.9160
B15	420911.3212	4136236.7871
B16	420914.2681	4136216.3828
B17	420910.8337	4136207.1802
B18	420907.8560	4136197.6107
B19	420903.3889	4136194.5932
B20	420902.0520	4136194.6979
B21	420902.7995	4136186.0508
312	420909.7315	4136168.5743



ΑΠΟΣΠΑΣΜΑ ΧΑΡΤΗ ΓΥΣ

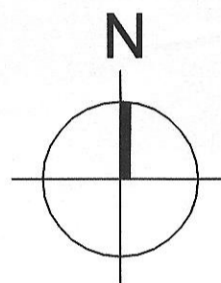
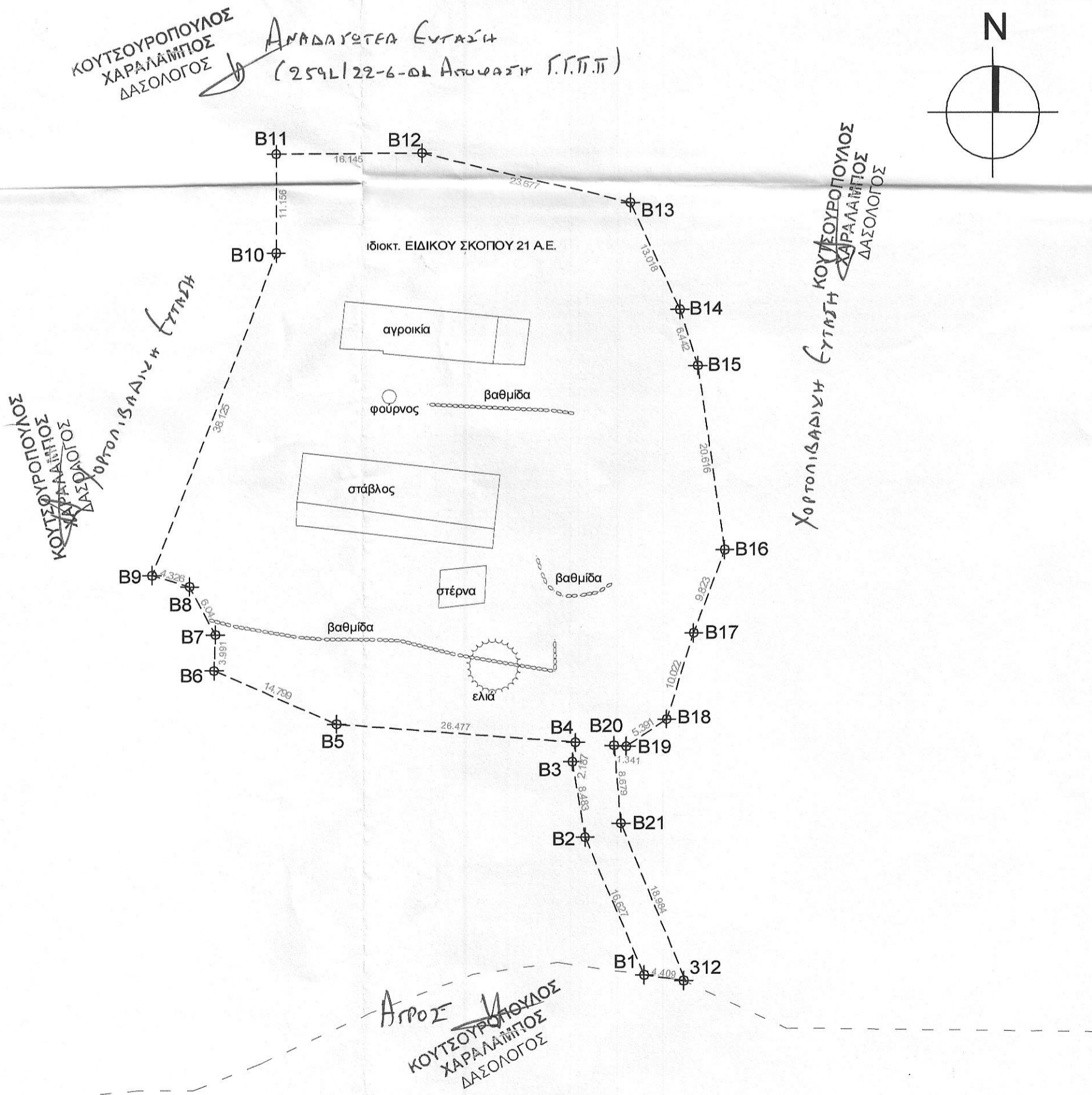

<u>ΜΕΛΕΤΗΤΗΣ</u>		Α.ΑΝΑΣΤΑΣΙΟΥ ΠΟΛΙΤΙΚΟΣ ΜΗΧΑΝΙΚΟΣ Ε.Μ.Π. ΚΥΜΗΣ 81, 14121 Ν. ΗΡΑΚΛΕΙΟ	
<u>ΕΡΓΟΔΟΤΗΣ</u>		ΕΙΔΙΚΟΥ ΣΚΟΠΟΥ 21 Α.Ε.	
<u>ΘΕΣΗ</u>		«Άγιος Παντελεήμονας» του Δήμου Ερμιονίδας, Περιφερειακής Ενότητας Αργολίδας της Περιφέρειας Πελοποννήσου.	
<u>ΘΕΜΑ ΣΧΕΔΙΟΥ</u>	<u>ΑΡΙΘΜΟΣ</u>	<u>ΚΛΙΜΑΚΑ</u>	
ΤΟΠΟΓΡΑΦΙΚΟ ΔΙΑΓΡΑΜΜΑ ΓΗΠΕΔΟΥ		1:500	
<u>ΧΡΟΝΟΣ ΜΕΛΕΤΗΣ</u>		ΣΕΠΤΕΜΒΡΙΟΣ 2014	
<u>ΥΠΟΓΡΑΦΗ</u>	<u>ΣΦΡΑΓΙΔΑ</u>		
	ΑΛΕΞΗΣ Α. ΑΝΑΣΤΑΣΙΟΥ ΠΟΛΙΤΙΚΟΣ ΜΗΧΑΝΙΚΟΣ Ε.Μ.Π. ΜΕΛΟΣ Τ.Ε.Ε. ΑΡΙΘΜΟΣ ΜΗΤΡΩΟΥ 70692 ΑΦΜ: 046481393 - ΔΟΥ: ΗΡΑΚΛΕΙΟΥ ΑΤΤΙΚΗΣ ΚΥΜΗΣ 81, 141 21 Ν. ΗΡΑΚΛΕΙΟ - ΤΗΛ. 210 2776412		

Συνοδεύει την με αριθμό
 Δ.Υ. 19-01-2015 αναφορά μου.
 Ναύπλιο 19-01-2015
 Ο Ενεργήτης τήν αυτοψία

το παρόν αντίθε αναπόσπαστα
 στην 4173/198/30-1-2015
 Πράξη Χαρακτηρισμού
 της Δίνοσης Δασών Αργολίδας
 Ναύπλιο 30-01-2015
 Αρ. Πρωτ. 198/30-1-2015
 της Δίνοσης Δασών Αργολίδας

ΚΟΥΤΣΟΥΡΟΠΟΥΛΟΣ ΧΑΡΑΛΑΜΠΟΣ ΔΑΣΟΛΟΓΟΣ

ΠΟΛΙΤΗΣ ΓΕΩΡΓΙΟΣ ΔΑΣΟΛΟΓΟΣ