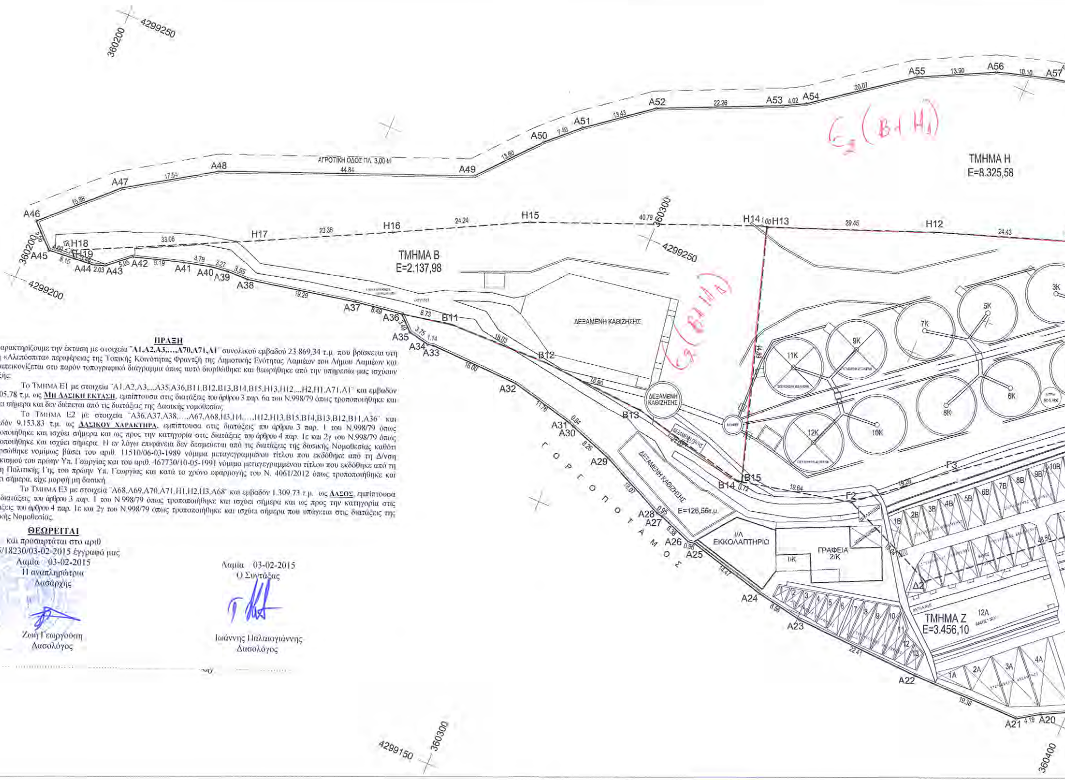
360200
4299250
ΑΓΡΟΤΙΚΗ ΟΔΟΣ ΠΛ. 3,00 Μ
44.84
A46
15.86
A47
17.54
A48
A49
13.80
A50
7.40
A51
13.43
A52
22.26
A53
4.02
A54
20.07
A55
13.90
A56
10.10
A57
Ε2 (Β+Η1)
ΤΜΗΜΑ Η
E=8.325,58
H18
H19
H17
23.38
H16
24.24
H15
40.79
360300
H14
1.00
H13
29.45
H12
24.43
33.06
ΤΜΗΜΑ Β
E=2.137,98
4299250
360200
A45
8.15
A44
2.03
A43
5.05
A42
9.19
A41
4.79
A40
3.27
A39
3.55
A38
4299200
19.29
A37
8.49
A36
3.49
A35
3.75
1.14
A34
A33
8.73
B11
18.03
B12
16.00
ΔΕΞΑΜΕΝΗ ΚΑΘΙΖΗΣΗΣ
Ε2 (Β+Η1)
14.89
A32
18.90
ΔΕΞΑΜΕΝΗ ΚΑΘΙΖΗΣΗΣ
11.76
B13
A31
0.94
A30
8.26
A29
Γ Ο Ρ Γ Ο Π Ο Τ Α Μ Ο Σ
ΔΕΞΑΜΕΝΗ ΚΑΘΙΖΗΣΗΣ
E=126,56τ.μ.
18.07
A28
0.95
A27
6.38
A26
0.96
A25
14.47
B15
B14
0.72
19.64
Γ2
Γ3
19.29
Ι/Α
ΕΚΚΟΛΑΠΤΗΡΙΟ
ΓΡΑΦΕΙΑ
2/Κ
1/Κ
Δ2
A24
8.56
A23
22.41
A22
19.38
A21
4.19
A20
ΤΜΗΜΑ Ζ
E=3.456,10
12A
1A
2A
3A
4A
1B
2B
3B
4B
5B
6B
7B
8B
9B
10B
1
2
3
4
5
6
7
8
9
10
11
12
13
3K
5K
6K
7K
8K
9K
10K
11K
12K
4299150
360300
360400

ΠΡΑΞΗ

Χαρακτηρίζουμε την έκταση με στοιχεία "**Α1,Α2,Α3,...,Α70,Α71,Α1**" συνολικού εμβαδού 23.869,34 τ.μ. που βρίσκεται στη θέση «Αλεπόσπιτα» περιφέρειας της Τοπικής Κοινότητας Φραντζή της Δημοτικής Ενότητας Λαμιέων του Δήμου Λαμιέων και που απεικονίζεται στο παρόν τοπογραφικό διάγραμμα όπως αυτό διορθώθηκε και θεωρήθηκε από την υπηρεσία μας ισχύουν τα εξής:

- Το ΤΜΗΜΑ Ε1 με στοιχεία "Α1,Α2,Α3,...,Α35,Α36,Β11,Β12,Β13,Β14,Β15,Η13,Η12,...,Η2,Η1,Α71,Α1" και εμβαδόν 13.405,78 τ.μ. ως **ΜΗ ΔΑΣΙΚΗ ΕΚΤΑΣΗ**, εμπίπτουσα στις διατάξεις του άρθρου 3 παρ. 6α του Ν.998/79 όπως τροποποιήθηκε και ισχύει σήμερα και δεν διέπεται από τις διατάξεις της Δασικής νομοθεσίας.
- Το ΤΜΗΜΑ Ε2 με στοιχεία "Α36,Α37,Α38,...,Α67,Α68,Η3,Η4,...,Η12,Η13,Β15,Β14,Β13,Β12,Β11,Α36" και εμβαδόν 9.153,83 τ.μ. ως **ΔΑΣΙΚΟΥ ΧΑΡΑΚΤΗΡΑ**, εμπίπτουσα στις διατάξεις του άρθρου 3 παρ. 1 του Ν.998/79 όπως τροποποιήθηκε και ισχύει σήμερα και ως προς την κατηγορία στις διατάξεις του άρθρου 4 παρ. 1ε και 2γ του Ν.998/79 όπως τροποποιήθηκε και ισχύει σήμερα. Η εν λόγω επιφάνεια δεν δεσμεύεται από τις διατάξεις της δασικής Νομοθεσίας καθότι εκχερσώθηκε νομίμως βάσει του αριθ. 11510/06-03-1989 νόμιμα μεταγεγραμμένου τίτλου που εκδόθηκε από τη Δ/νση Εποικισμού του πρώην Υπ. Γεωργίας και του αριθ. 467730/10-05-1991 νόμιμα μεταγεγραμμένου τίτλου που εκδόθηκε από τη Δ/νση Πολιτικής Γης του πρώην Υπ. Γεωργίας και κατά το χρόνο εφαρμογής του Ν. 4061/2012 όπως τροποποιήθηκε και ισχύει σήμερα, είχε μορφή μη δασική.
- Το ΤΜΗΜΑ Ε3 με στοιχεία "Α68,Α69,Α70,Α71,Η1,Η2,Η3,Α68" και εμβαδόν 1.309,73 τ.μ. ως **ΔΑΣΟΣ**, εμπίπτουσα στις διατάξεις του άρθρου 3 παρ. 1 του Ν.998/79 όπως τροποποιήθηκε και ισχύει σήμερα και ως προς την κατηγορία στις διατάξεις του άρθρου 4 παρ. 1ε και 2γ του Ν.998/79 όπως τροποποιήθηκε και ισχύει σήμερα που υπάγεται στις διατάξεις της Δασικής Νομοθεσίας.

ΘΕΩΡΕΙΤΑΙ
και προσαρτάται στο αριθ.
425/18230/03-02-2015 έγγραφό μας
Λαμία 03-02-2015
Η αναπληρώτρια
Δασάρχης

Ζωή Γεωργούση
Δασολόγος

Λαμία 03-02-2015
Ο Συντάξας

Ιωάννης Παλαιογιάννης
Δασολόγος

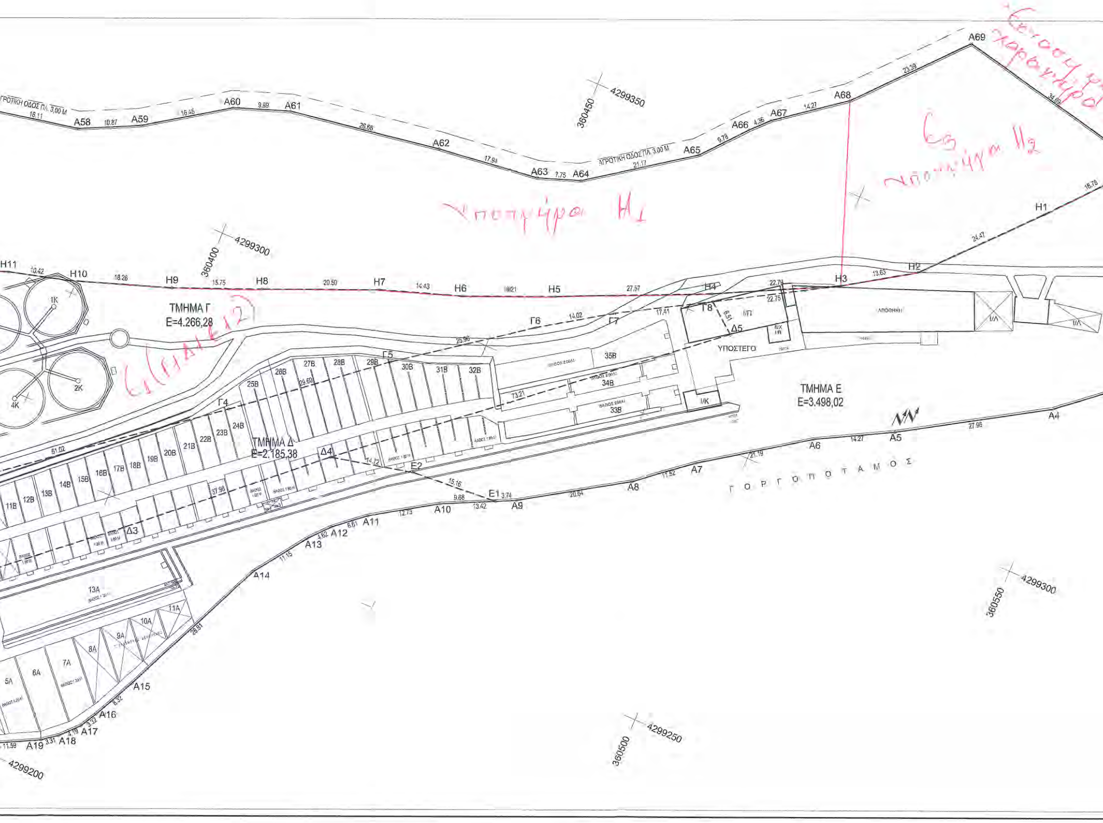

ΑΓΡΟΤΙΚΗ ΟΔΟΣ ΠΛ. 3,00 Μ
A58
A59
A60
A61
A62
A63
A64
A65
A66
A67
A68
A69
16.11
10.87
16.45
9.89
26.66
17.94
7.75
21.17
9.78
4.36
14.27
23.39
34.69
16.78
24.47
360450
4299350
360400
4299300
Εκτός [illegible] χαρακτήρο
Ε3 υποτμήμα Η2
υποτμήμα Η1
H1
H2
H3
H4
H5
H6
H7
H8
H9
H10
H11
10.42
18.26
15.75
20.50
14.43
18.21
27.57
13.63
22.79
22.75
ΤΜΗΜΑ Γ
Ε=4.266,28
Ε1(Γ+Δ+Ε12)
1Κ
2Κ
4Κ
Γ4
Γ5
Γ6
Γ7
Γ8
14.02
17.41
25.96
6.51
Δ5
Ι/Π
Β/Χ
ΑΠΟΘΗΚΗ
Ι/Λ
ΥΠΟΣΤΕΓΟ
Ι/Κ
ΤΜΗΜΑ Ε
Ε=3.498,02
35Β
34Β
33Β
ΒΑΘΟΣ 2.00 Μ
73.21
25Β
26Β
27Β
28Β
29Β
30Β
31Β
32Β
29.60
11Β
12Β
13Β
14Β
15Β
16Β
17Β
18Β
19Β
20Β
21Β
22Β
23Β
24Β
61.02
ΤΜΗΜΑ Δ
Ε=2.185,38
Δ3
Δ4
Ε1
Ε2
14.72
15.16
37.98
ΒΑΘΟΣ 1.80 Μ
A4
A5
A6
A7
A8
A9
A10
A11
A12
A13
A14
A15
A16
A17
A18
A19
27.96
14.27
21.19
11.52
20.64
3.74
13.42
9.68
12.73
6.61
4.62
11.15
28.81
6.32
3.32
4.19
3.31
11.59
ΓΟΡΓΟΠΟΤΑΜΟΣ
13Α
5Α
6Α
7Α
8Α
9Α
10Α
11Α
360550
4299300
360500
4299250
4299200

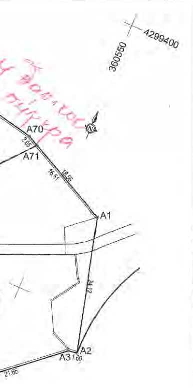
4299400
360550
A70
2.05
A71
16.51
18.56
A1
24.12
A2
A3
1.60
21.65

ΤΕΧΝΙΚΟ ΥΠΟΜΝΗΜΑ

			ΠΑΛΑΙΑ ΙΣΧΥΣ (KW)		
Α/Α	**ΟΝΟΜΑΣΙΑ ΜΗΧΑΝΗΜΑΤΟΣ**	**ΤΕΜ**	**ΚΙΝΗΤΗΡΙΟΣ**		**ΘΕΡΜΙΚΗ**
1	ΑΝΤΛΙΑ ΕΠΑΝΑΚΥΚΛΟΦΟΡΙΑΣ Νο 1	1		10	
2	ΑΝΤΛΙΑ ΕΠΑΝΑΚΥΚΛΟΦΟΡΙΑΣ Νο 2	1		15	
3	ΑΝΤΛΙΑ ΕΠΑΝΑΚΥΚΛΟΦΟΡΙΑΣ Νο 3	1		19	
4	ΑΝΤΛΙΑ ΕΠΑΝΑΚΥΚΛΟΦΟΡΙΑΣ Νο 4	1		22	
	ΣΥΝΟΛΟ			66	

ΝΕΑ ΜΗΧΑΝΗΜΑΤΑ

			ΝΕΑ ΙΣΧΥΣ (KW)		
Α/Α	**ΟΝΟΜΑΣΙΑ ΜΗΧΑΝΗΜΑΤΟΣ**	**ΤΕΜ**	**ΚΙΝΗΤΗΡΙΟΣ**		**ΘΕΡΜΙΚΗ**
5	ΑΝΤΛΙΑ ΕΠΑΝΑΚΥΚΛΟΦΟΡΙΑΣ Νο 5	1		15	
6	ΑΝΤΛΙΑ ΕΠΑΝΑΚΥΚΛΟΦΟΡΙΑΣ Νο 6	1		18,5	
7	ΑΝΤΛΙΑ ΕΠΑΝΑΚΥΚΛΟΦΟΡΙΑΣ Νο 7	1		22	
8	ΑΝΤΛΙΑ	2	0,63	1,26	
9	ΜΟΤΕΡ ΨΥΓΕΙΟΥ			7,36	
10	ΓΕΝΗΤΡΙΑ	1			170
	ΣΥΝΟΛΟ			64,12	170
ΣΥΝΟΛΟ ΝΕΩΝ ΚΑΙ ΠΑΛΑΙΩΝ ΜΗΧΑΝΗΜΑΤΩΝ				**130,12**	**170**

Εηλεκτροστάσιο-ψυγείο = 111,77τ.μ.
Εισογείου λαμαρίνας= 46,46τ.μ.
Εβ/χ= 11,59τ.μ. Εβ/χ= 6,87τ.μ.
Εγραφείων= 128,55τ.μ.
Εισογείο (εκκολαπτηρίων)= 156,15τ.μ.
Εφυλάκιου= 10,66τ.μ.

Εαποθήκης τροφών = 235,17τ.μ.
Εισογείου υπόστεγου = 34,00τ.μ.
Εγραφείου κίνησης= 18,22τ.μ.
Εημιυπαίθριου= 20,88τ.μ.
Εεκκολαπτηρίων με λαμαρίνα= 98,78τ.μ.
Ευπόστεγου=125,00τ.μ.

ΟΡΘΟΓΩΝΙΚΕΣ ΔΕΞΑΜΕΝΕΣ

ΑΡΙΘΜΟΣ ΔΕΞΑΜΕΝΗΣ	ΒΑΘΟΣ	ΕΜΒΑΔΟΝ	ΟΓΚΟΣ
33Β έως 35Β	2 μετρα	450 μ2	900 μ3
25Β έως 32Β	1,8 μετρα	810 μ2	1460 μ3
16Β έως 24Β	1,6 μετρα	500 μ2	800 μ3
1Β έως 15Β	1,2 μετρα	800 μ2	960 μ3
1 έως 13	0,9 μετρα	125 μ2	110 μ3
12Α έως 13Α	1,3 μετρα	475 μ2	620 μ3
1Α έως 11Α	1,2 μετρο	540 μ2	650 μ3
ΚΥΚΛΙΚΕΣ ΔΕΞΑΜΕΝΕΣ			
1Κ έως 12Κ	3 μετρα	78,5 μ2	2826 μ3

ΟΡΟΙ ΔΟΜΗΣΗΣ

- Η δόμηση διέπεται από τις διατάξεις του Π.Δ. της 24/31-08-1985 (Φ.Ε.Κ.: 270/Δ'), όπως αυτό ισχύει σήμερα ύστερα από τις τροποποιήσεις και συμπληρώσεις που έγιναν τόσο με το άρθρο 10 του Ν. 3212/24/31-12-2003 (Φ.Ε.Κ. 308 Ά) όσο και με άρθρο 9 του Ν. 3937/28/31-03-2011 (Φ.Ε.Κ.: 60 Α').
- Ποσοστό κάλυψης: 10% - Σ.Δ. = 0.20 Όροφοι = 2 - Μέγιστο ύψος: 7,50μ.
- Ύψος στέγης: 1,20μ
- Ειδικώς για κατοικίες, η μέγιστη επιτρεπόμενη δόμηση, είναι 200τ.μ.

ΑΡΤΙΟΤΗΤΑ

1) Κατά κανόνα: α) Ελάχιστο πρόσωπο: 45,00μ.
β) Ελάχιστο εμβαδόν: 4.000,00τ.μ.

ΣΥΝΤΕΤΑΓΜΕΝΕΣ ΚΟΡΥΦΩΝ ΧΩΡΟΥ ΧΡΗΣΗΣ ΝΕΡΟΥ

α/α	Χ	Υ
Α1	360557.77	4299366.67
Α2	360563.91	4299343.35
Α3	360562.32	4299343.12
Α4	360545.78	4299329.14
Α5	360521.98	4299314.46
Α6	360509.43	4299307.67
Α7	360492.01	4299295.61
Α8	360483.13	4299288.28
Α9	360465.72	4299277.19
Α10	360453.65	4299271.34
Α11	360442.94	4299264.46
Α12	360437.91	4299260.18
Α13	360434.85	4299256.71
Α14	360428.43	4299247.60
Α15	360416.74	4299221.26
Α16	360413.13	4299213.77
Α17	360411.50	4299210.88
Α18	360408.65	4299207.80
Α19	360406.02	4299205.81
Α20	360395.73	4299200.47
Α21	360392.24	4299198.15
Α22	360372.86	4299198.06
Α23	360350.48	4299199.08
Α24	360342.03	4299200.49
Α25	360328.02	4299204.10
Α26	360327.08	4299203.89
Α27	360321.13	4299206.20
Α28	360320.19	4299206.33
Α29	360308.33	4299211.83
Α30	360300.52	4299214.52
Α31	360299.64	4299214.83
Α32	360288.16	4299217.38
Α33	360272.16	4299217.78
Α34	360271.04	4299217.58
Α36	360264.82	4299220.69
Α37	360256.42	4299219.46
Α38	360237.51	4299215.61
Α39	360233.96	4299215.61
Α40	360230.72	4299215.15
Α41	360226.08	4299213.94
Α42	360217.30	4299211.25
Α43	360213.48	4299207.95
Α44	360211.55	4299207.30
Α45	360203.43	4299206.60
Α46	360199.41	4299210.44
Α47	360210.83	4299221.61
Α48	360225.57	4299231.11
Α49	360267.09	4299248.04
Α50	360276.01	4299258.31
Α51	360281.39	4299263.38
Α52	360291.99	4299271.64
Α53	360312.25	4299280.83
Α54	360315.79	4299282.74
Α55	360331.88	4299294.75
Α56	360344.29	4299301.01
Α57	360353.95	4299303.93
Α58	360369.76	4299307.04
Α59	360379.53	4299311.80
Α60	360393.14	4299321.04
Α61	360402.54	4299324.42
Α62	360428.88	4299328.54
Α63	360446.69	4299330.68
Α64	360454.00	4299333.27
Α65	360471.20	4299345.61
Α66	360477.50	4299353.09
Α67	360480.50	4299356.26
Α68	360491.84	4299364.92
Α69	360507.33	4299382.44
Α70	360541.24	4299375.10

ΣΥΣΤΗΜΑ ΣΥΝΤΕΤΑΓΜΕΝΩΝ : Ε.Γ.Σ.Α. 87

ΣΥΝΤΕΤΑΓΜΕΝΕΣ ΚΟΡΥΦΩΝ ΑΓΩΓΟΥ ΜΕΤΑΦΟΡΑΣ ΝΕΡΟΥ

Κορυφή	Χ	Υ
1	360238.151	4299220.070
2	360204.000	4299174.000
3	360140.853	4299156.984
4	360131.715	4299128.528
5	360125.265	4299070.543
6	360107.375	4299025.007
7	360065.851	4298979.842
8	360074.000	4298943.000
9	359977.000	4298951.000
10	359850.000	4298962.000
11	359796.000	4298959.000
12	359747.000	4298958.000
13	359709.000	4298935.000
14	359628.000	4298918.000
15	359561.000	4298934.000
16	359518.000	4298942.000
17	359490.000	4298913.000
18	359472.000	4298876.000
19	359424.000	4298822.000
20	359401.000	4298804.000
21	359358.000	4298795.000
ΠΗΓΗ	359320.000	4298794.000

ΣΥΣΤΗΜΑ ΣΥΝΤΕΤΑΓΜΕΝΩΝ : Ε.Γ.Σ.Α. 87

ΣΥΝΤΕΤΑΓΜΕΝΕΣ ΚΟΡΥΦΩΝ ΤΜΗΜΑΤΟΣ Β

Β15	360331.52	4299217.22
Β14	360330.81	4299217.08
Β13	360310.26	4299221.73
Β12	360291.39	4299222.86
Β11	360273.37	4299222.43
Α36	360264.82	4299220.69
Α37	360256.42	4299219.46
Α38	360237.51	4299215.61
Α39	360233.96	4299215.61
Α40	360230.72	4299215.15
Α41	360226.08	4299213.94
Α42	360217.30	4299211.25
Α43	360213.48	4299207.95
Α44	360211.55	4299207.30
Η19	360208.11	4299207.00
Η18	360207.20	4299208.21
Η17	360236.90	4299222.72
Η16	360257.74	4299233.28
Η15	360279.28	4299244.40
Η14	360317.02	4299259.89
Η13	360318.00	4299260.03
Ε=2.137,98τ.μ.		

ΣΥΝΤΕΤΑΓΜΕΝΕΣ ΚΟΡΥΦΩΝ ΤΜΗΜΑΤΟΣ Γ

α/α	Χ	Υ
Γ8	360483.58	4299322.82
Γ7	360468.51	4299314.09
Γ6	360456.83	4299306.35
Γ5	360435.99	4299290.86
Γ4	360413.18	4299271.99
Γ3	360365.45	4299233.98
Γ2	360350.67	4299221.59
Β15	360331.52	4299217.22
Η13	360318.00	4299260.03
Η12	360345.39	4299270.87
Η11	360368.41	4299279.03
Η10	360378.47	4299281.71
Η9	360395.72	4299287.69
Η8	360410.29	4299293.68
Α1	360429.16	4299301.70
Α2	360442.82	4299306.35
Α3	360457.74	4299312.68
Α4	360482.87	4299324.02
Α5	360503.22	4299334.30
Ε=4.266,28τ.μ.		

ΣΥΝΤΕΤΑΓΜΕΝΕΣ ΚΟΡΥΦΩΝ ΤΜΗΜΑΤΟΣ Δ

α/α	Χ	Υ
Δ5	360488.64	4299318.74
Δ4	360432.89	4299271.29
Δ3	360404.73	4299245.81
Δ2	360368.12	4299213.99
Γ2	360350.67	4299221.59
Γ3	360365.45	4299233.98
Γ4	360413.18	4299271.99
Γ5	360435.99	4299290.86
Γ6	360456.83	4299306.35
Γ7	360468.51	4299314.09
Γ8	360483.58	4299322.82
Ε=2.185,38τ.μ.		

ΣΥΝΤΕΤΑΓΜΕΝΕΣ ΚΟΡΥΦΩΝ ΤΜΗΜΑΤΟΣ Ε

α/α	Χ	Υ
Ε1	360462.38	4299275.55
Ε2	360447.25	4299274.53
Δ4	360432.89	4299271.29
Δ5	360488.64	4299318.74
Γ8	360483.58	4299322.82
Η3	360503.22	4299334.30
Η2	360514.62	4299341.76
Η1	360531.02	4299359.92
Α71	360543.12	4299374.14
Α1	360557.77	4299366.67
Α2	360563.91	4299343.35
Α3	360562.32	4299343.12
Α4	360545.78	4299329.14
Α5	360521.98	4299314.46
Α6	360509.43	4299307.67
Α7	360492.01	4299295.61
Α8	360483.13	4299288.28
Α9	360465.72	4299277.19
Ε=3.498,02τ.μ		

ΣΥΝΤΕΤΑΓΜΕΝΕΣ ΚΟΡΥΦΩΝ ΤΜΗΜΑΤΟΣ Ζ

Α10	360453.65	4299271.34
Α11	360442.94	4299264.46
Α12	360437.91	4299260.18
Α13	360434.85	4299256.71
Α14	360428.43	4299247.60
Α15	360416.74	4299221.26
Α16	360413.13	4299213.77
Α17	360411.50	4299210.88
Α18	360408.65	4299207.80
Α19	360406.02	4299205.81
Α20	360395.73	4299200.47
Α21	360392.24	4299198.15
Α22	360372.86	4299198.06
Α23	360350.48	4299199.08
Α24	360342.03	4299200.49
Α25	360328.02	4299204.10
Α26	360327.08	4299203.89
Α27	360321.13	4299206.20
Α28	360320.19	4299206.33
Α29	360308.33	4299211.83
Α30	360300.52	4299214.52
Α31	360299.64	4299214.83
Α32	360288.16	4299217.38
Α33	360272.16	4299217.78
Α34	360271.04	4299217.58
Α36	360264.82	4299220.69
Β11	360273.37	4299222.43
Β12	360291.39	4299222.86
Β13	360310.26	4299221.73
Β14	360330.81	4299217.08
Β15	360331.52	4299217.22
Γ2	360350.67	4299221.59
Δ2	360368.12	4299213.99
Δ3	360404.73	4299245.81
Δ4	360432.89	4299271.29
Ε2	360447.25	4299274.53
Ε1	360462.38	4299275.55
Ε=3.456,10τ.μ.		

ΣΥΝΤΕΤΑΓΜΕΝΕΣ ΚΟΡΥΦΩΝ ΤΜΗΜΑΤΟΣ Η

Α45	360203.43	4299206.60
Α46	360199.41	4299210.44
Α47	360210.83	4299221.61
Α48	360225.57	4299231.11
Α49	360267.09	4299248.04
Α50	360276.01	4299258.31
Α51	360281.39	4299263.38
Α52	360291.99	4299271.64
Α53	360312.25	4299280.83
Α54	360315.79	4299282.74
Α55	360331.88	4299294.75
Α56	360344.29	4299301.01
Α57	360353.95	4299303.93
Α58	360369.76	4299307.04
Α59	360379.53	4299311.80
Α60	360393.14	4299321.04
Α61	360402.54	4299324.42
Α62	360428.88	4299328.54
Α63	360446.69	4299330.68
Α64	360454.00	4299333.27
Α65	360471.20	4299345.61
Α66	360477.50	4299353.09
Α67	360480.50	4299356.26
Α68	360491.84	4299364.92
Α69	360507.33	4299382.44
Α70	360541.24	4299375.10
Α71	360543.12	4299374.14
Η1	360531.02	4299359.92
Η2	360514.62	4299341.76
Η3	360503.22	4299334.30
Η4	360482.87	4299324.02
Η5	360457.74	4299312.68
Η6	360442.82	4299306.35
Η7	360429.16	4299301.70
Η8	360410.29	4299293.68
Η9	360395.72	4299287.69
Η10	360378.47	4299281.71
Η11	360368.41	4299279.03
Η12	360345.39	4299270.87
Η13	360318.00	4299260.03
Η14	360317.02	4299259.89
Η15	360279.28	4299244.40
Η16	360257.74	4299233.28
Η17	360236.90	4299222.72
Η18	360207.20	4299208.21
Η19	360208.11	4299207.00
Ε=8.325,58τ.μ.		

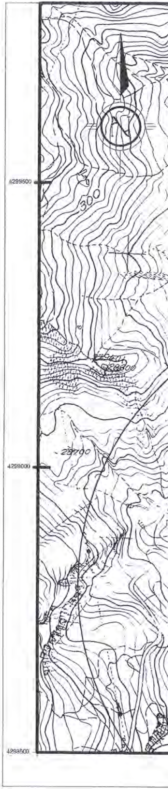
4299500
300
4299000
4298500

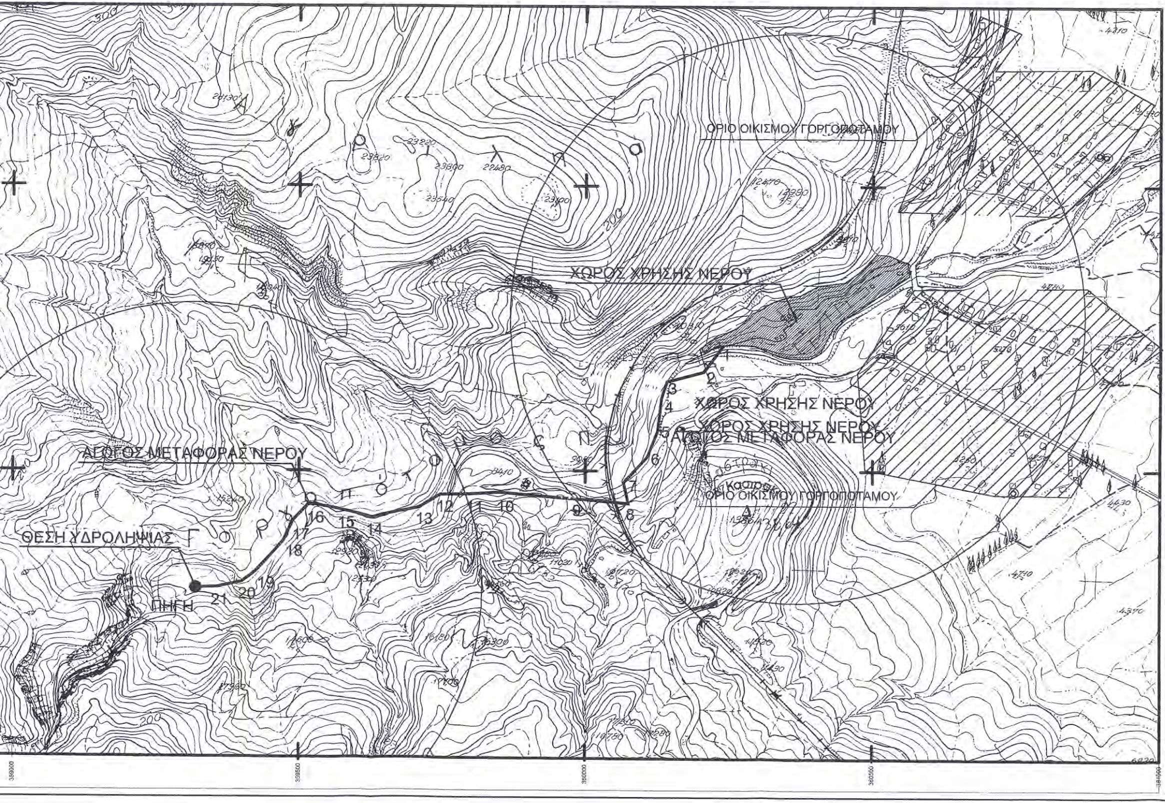
ΟΡΙΟ ΟΙΚΙΣΜΟΥ ΓΟΡΓΟΠΟΤΑΜΟΥ
ΧΩΡΟΣ ΧΡΗΣΗΣ ΝΕΡΟΥ
ΧΩΡΟΣ ΧΡΗΣΗΣ ΝΕΡΟΥ
ΧΩΡΟΣ ΧΡΗΣΗΣ ΝΕΡΟΥ
ΑΓΩΓΟΣ ΜΕΤΑΦΟΡΑΣ ΝΕΡΟΥ
ΑΓΩΓΟΣ ΜΕΤΑΦΟΡΑΣ ΝΕΡΟΥ
Καστράκι
ΟΡΙΟ ΟΙΚΙΣΜΟΥ ΓΟΡΓΟΠΟΤΑΜΟΥ
ΘΕΣΗ ΥΔΡΟΛΗΨΙΑΣ
ΠΗΓΗ
Γοργοποταμος
1
2
3
4
5
6
7
8
9
10
11
12
13
14
15
16
17
18
19
20
21
300
200
200
23820
23820
23800
22480
23540
23100
12470
12990
20810
9410
9060
13864
12920
11020
10720
16180
16300
11500
17900
11700
11780
4310
4330
4430
4370
4710
5610
5270
6820
359000
359500
360000
360500
361000

ΕΡΓΟ	ΤΟΠΟΓΡΑΦΙΚΟ ΔΙΑΓΡΑΜΜΑ ΓΗΠΕΔΟΥ
ΜΗΧΑΝΙΚΟΣ	ΠΑΝΑΓΙΩΤΗΣ ΒΛΑΧΟΣ ΠΟΛΙΤΙΚΟΣ ΜΗΧΑΝΙΚΟΣ Τ.Ε.
ΙΔΙΟΚΤΗΤΗΣ	AURORA SALMON S.A.
ΣΤΟΙΧΕΙΑ ΕΡΓΟΥ	ΕΚΤΟΣ ΣΧΕΔΙΟΥ ΠΟΛΕΩΣ ΕΜΒΑΔΟΝ ΓΗΠΕΔΟΥ ΜΕ ΣΤΟΙΧΕΙΑ (Α,Β,Γ,Δ,Ε,Ζ,Η-Α) = 23.869,34 τ.μ.
ΤΙΤΛΟΣ ΣΧΕΔΙΟΥ	**ΤΟΠΟΓΡΑΦΙΚΟ ΔΙΑΓΡΑΜΜΑ ΓΗΠΕΔΟΥ**
ΑΡ. ΣΧΕΔΙΟΥ	**Τ.1**

ΚΛΙΜΑΚΕΣ: 1:500 1:5.000

ΗΜ/ΝΙΑ: ***ΟΚΤΩΒΡΙΟΣ 2013***

ΥΠΟΓΡΑΦΗ & ΣΦΡΑΓΙΔΑ ΜΗΧΑΝΙΚΟΥ

ΒΛΑΧΟΣ Ι. ΠΑΝΑΓΙΩΤΗΣ
ΠΟΛ. ΜΗΧΑΝΙΚΟΣ Τ.Ε.
ΑΡΙΘΜ. ΜΗΤΡΩΟΥ [illegible] 43841
ΔΑΒΑΚΗ [illegible] 35100 ΛΑΜΙΑ
ΑΦΜ 056858606 ΔΟΥ ΛΑΜΙΑΣ
ΤΗΛ. 22310 25607 - 6932 647249

ΣΦΡΑΓΙΔΑ - ΕΓΚΡΙΣΗ