

ΣΥΝΤΕΤΑΓΜΕΝΕΣ ΚΟΡΥΦΕΣ

α/α	X	Y
A	342514.571	4335005.147
B	342504.219	4335009.749
Γ	342599.015	4335014.577
Δ	342596.577	4335033.356
E	342589.491	4335049.040
Z	342599.570	4335054.092
H	342624.147	4335062.413
Θ	342631.154	4335059.231
I	342629.625	4335051.927
K	342624.707	4335045.487
Λ	342615.608	4335037.308
M	342612.752	4335030.891
N	342612.684	4335029.789
Ξ	342617.331	4335028.858
O	342617.308	4335024.432
Π	342620.700	4335025.743
Ρ	342618.499	4335016.075
Σ	342618.130	4335011.470

ΠΡΑΞΗ
 Χαρακτηρίζουμε την έκταση με στοιχεία "Α,Β,Γ...Ρ,Σ,Α" και αριθμόν 1.229,68 τ.μ. που βρίσκεται στη θέση "Εκκάρια" παρ.οδού Τριτοκί, Κοινότητα Εκκάριας της Δημοτικής Ενότητας Θεσσαλονίκης του Δήμου Δομοκού και φαίνεται στο παρόν τοπογραφικό διάγραμμα όπως αυτό διαμορφώθηκε και θεωρήθηκε από την υπηρεσία μας ως **μη δημοική χαρακτήρα** που δεν υπάγεται σε καμία από τις κατηγορίες της παρ. 6 του άρθρου 3 του Ν. 998/79 όπως τροποποιήθηκε και ισχύει σύμφωνα και δεν διέπεται από τις διατάξεις της Δασικής Νομοθεσίας.

ΘΕΩΡΕΙΤΑΙ
 και προσαρτάται στο αριθμό 448/19224/03-02-2015 έγγραφο μας
 Λαμία 03-02-2015
 Η αναπληρώτρια Δασάρχης

Λαμία 03-02-2015
 Ο Συντάξας

Ζωή Γεωργίου Δασολόγος
 Ιωάννης Παλιολογιάννης Δασολόγος

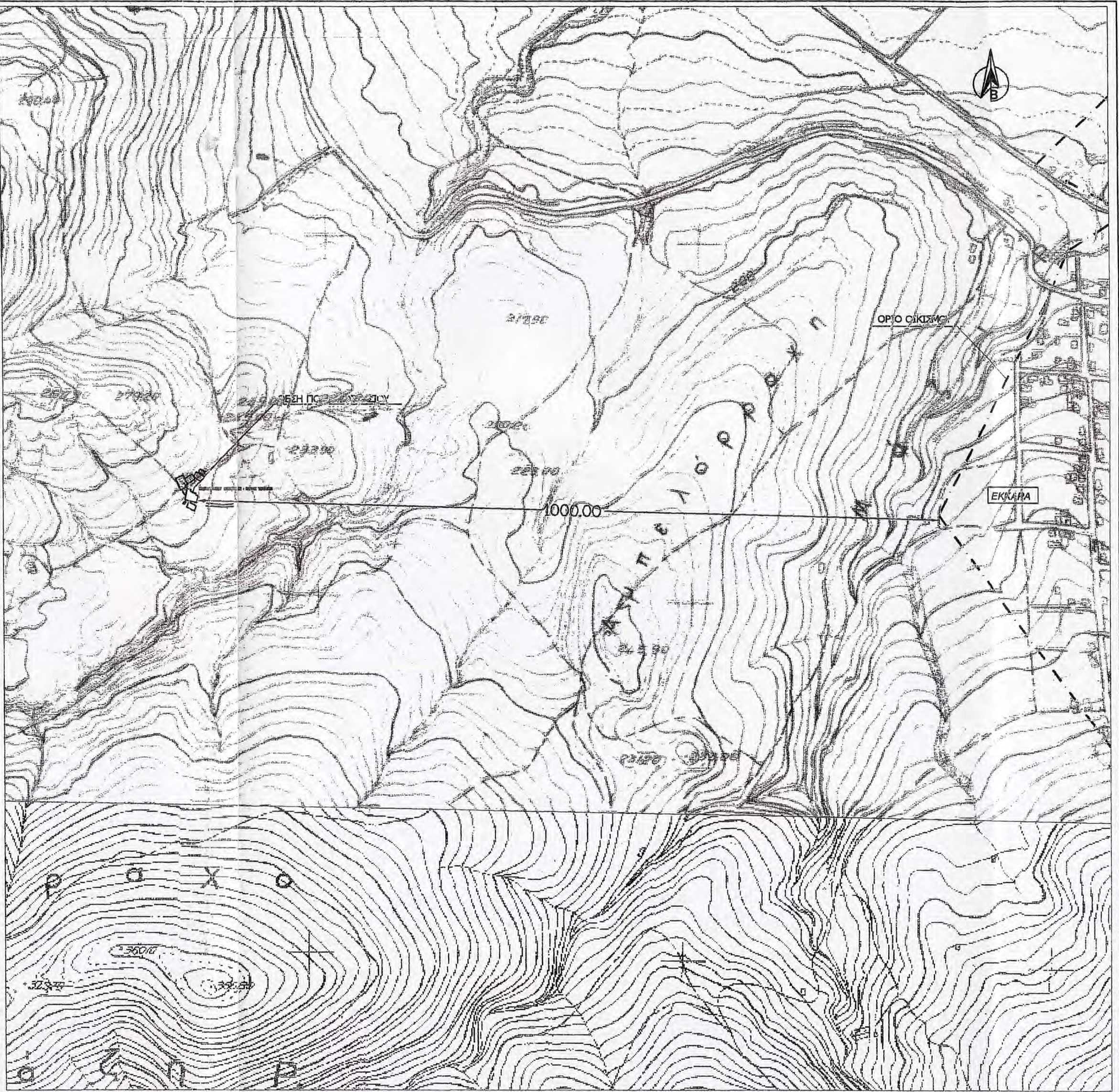

ΑΠΟΣΠΑΣΜΑ ΧΑΡΤΗ Γ.Υ.Σ. ΚΛ. 1: 5.000 (ΑΡΙΘΜΟΣ ΦΥΛΛΟΥ 5239/4, 5239/6)

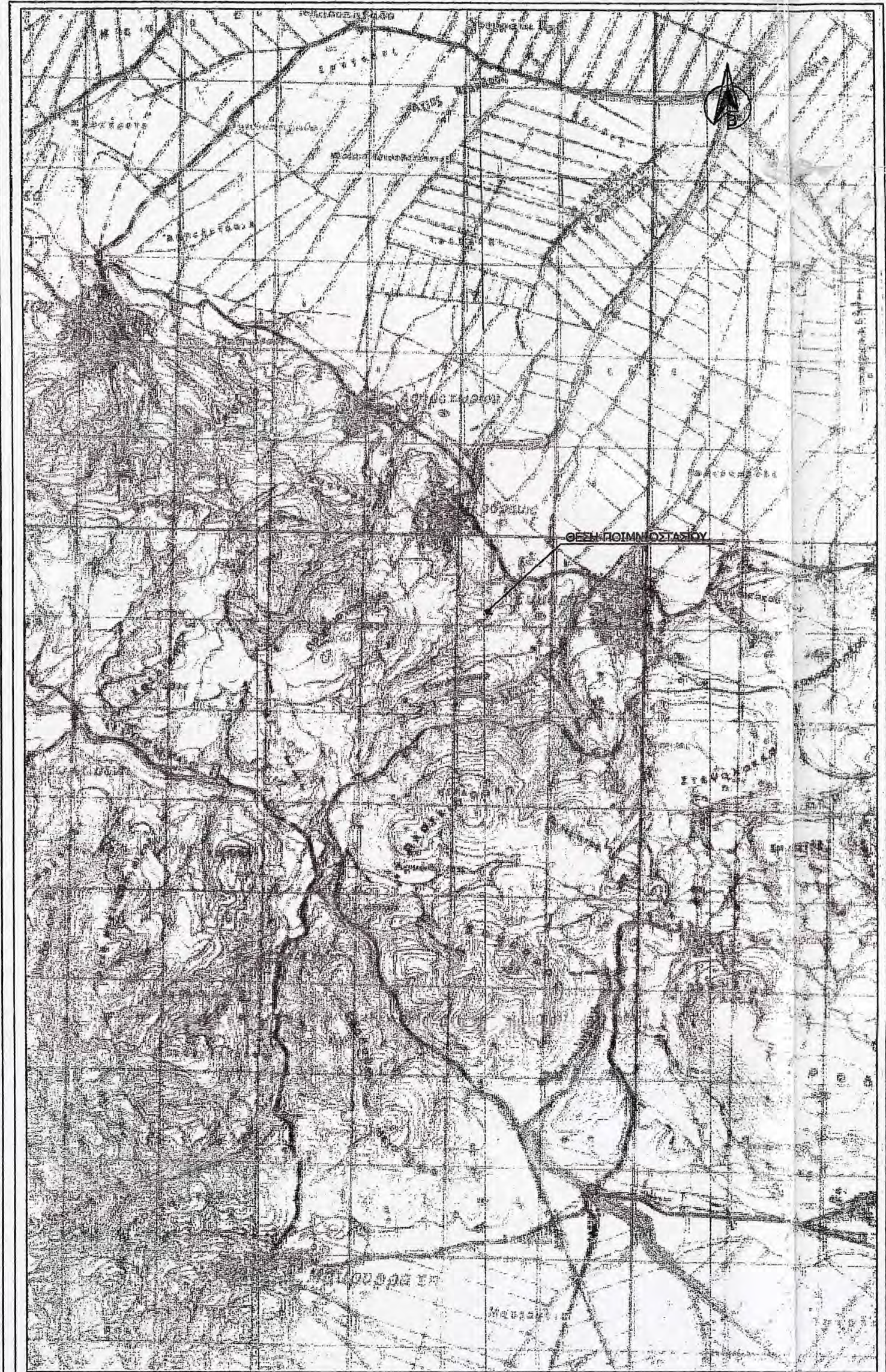

ΑΠΟΣΠΑΣΜΑ ΧΑΡΤΗ Γ.Υ.Σ. ΚΛ. 1: 50.000 Κ.Φ.Χ. ΔΟΜΟΚΟΣ

ΤΟΠΟΓΡΑΦΙΚΟ ΔΙΑΓΡΑΜΜΑ
 ΓΙΑ ΕΓΚΑΤΑΣΤΑΣΗ ΠΟΙΜΝΙΟΣΤΑΣΙΟΥ ΙΔΙΟΚΤΗΣΙΑΣ ΤΣΙΟΥΜΑΝΗ ΜΑΡΙΑΣ

ΣΤΗΝ ΤΟΠΙΚΗ ΚΟΙΝΟΤΗΤΑ ΕΚΚΑΡΙΑΣ ΔΗΜΟΥ ΔΟΜΟΚΟΥ
 ΚΛΙΜΑΚΑ 1:200
 ΠΙΝΑΚΑΣ ΕΜΒΑΔΩΝ ΕΓΚΑΤΑΣΤΑΣΕΩΝ ΕΝΤΟΣ ΕΚΤΑΣΕΩΣ ΠΟΙΜΝΙΟΣΤΑΣΙΟΥ

Α/Α	ΕΓΚΑΤΑΣΤΑΣΗ	ΣΤΟΙΧΕΙΑ ΕΓΚΑΤΑΣΤΑΣΗΣ	ΕΜΒΑΔΩΝ
1	Ⓢ	Η,Θ,α,β-Η	41,17Μ2
2	Ⓣ	γ,Ι,Κ,δ-γ	101,44Μ2
3	Ⓥ	ε,Λ,η,θ-ε	98,97Μ2
4	Ⓟ	Ε,Ζ,ι,κ,λ,Δ-Ε	185,30Μ2
5	Ⓠ	μ,ν,ξ,Μ,Ν,Ξ,Ο,Π,Ρ,π,ο-μ	229,60Μ2
6	Ⓡ	Γ,ρ,σ,τ-Γ	8,69Μ2
7	Ⓢ	Α,Β,υ,Σ-Α	92,16Μ2
8	Ⓣ	Α,Β,Β',Α'-Α	95,20Μ2
9	Ⓥ	Ξ,Σ',Σ'',Α''-Σ	18,80Μ2

ΕΜΒΑΔΩΝ ΕΚΤΑΣΕΩΣ ΠΟΙΜΝΙΟΣΤΑΣΙΟΥ ΜΕ ΣΤΟΙΧΕΙΑ
 (Α',Β',Γ,Δ,Ε,Ζ,Η,Θ,Ι,Κ,Λ,Μ,Ν,Ξ,Ο,Π,Ρ,Σ,Τ,Υ,Α'',Α''')=1352,63Μ2
 1.229,68τ.μ.

Τα όρια δειχθηκαν απο τον ιδιοκτητη.

Λαμία **ΝΟΕΜΒΡΙΟΣ 2013**
 Ο μηχανικός

ΔΗΜΗΤΡΙΟΣ ΒΑΡΣΟΣ
 ΔΙΠΛ. ΠΟΛ. ΜΗΧΑΝΙΚΟΣ Δ.Π.Θ.
 ΜΕΛΟΣ Τ.Ε.Ε. ΑΡΙΘ. ΜΗΤ. 6307
 ΠΡΩΤΟΚΟΛΛΟΥ 10 ΤΗΛ 25580
 Π.Φ.Η 045204650