

ΥΠΕΥΘΥΝΗ ΔΗΛΩΣΗ (Ν. 651/77)

Δηλώνω υπεύθυνα ότι η Ιδιοκτησία που στο παρόν τοπογραφικό περιγράφεται με τα στοιχεία (1-2-3-...-44-45-1) με εμβαδόν 6483.922τ.μ. που βρίσκεται στη θέση "Μαραθιάς" στο Τ.Κ.Κερίου της Δ.Ε. Λαγανά εκτός των ορίων του οικισμού και εντός της περιοχής Φ3 του ΕΘΠΖ είναι κατ'εξαιρέση άρτια και οικοδομήσιμη.

*Το παρόν οικόπεδο δεν εμπίπτει στις διατάξεις του Ν1337/83 και εντός αυτού δεν διέρχονται εναέριες γραμμές υψηλής τάσης ρεύματος.

Ο ΜΗΧΑΝΙΚΟΣ

ΔΙΟΝΥΣΗΣ Ν. ΖΑΦΕΙΡΗΣ
 ΔΙΠΛ. ΠΟΛΙΤΙΚΟΣ ΜΗΧΑΝΙΚΟΣ
 ΕΘΝΙΚΟΥ ΜΕΤΣΟΒΙΟΥ ΠΟΛΥΤΕΧΝΕΙΟΥ
 ΜΕΛΟΣ Τ.Ε.Ε. ΑΡΙΘΜ. ΜΗΤΡΩΟΥ 88447
 ΚΑΛΑΜΑΚΙ - ΖΑΚΥΝΘΟΣ
 ΑΦΜ: 117025075 - ΔΟΥ ΖΑΚΥΝΘΟΥ
 ΤΗΛ: 26950 25340

Συντεταγμένες Κορυφών Ορίων ΕΓΣΑ'87

ΣΤΗΛΗ Α	ΣΤΗΛΗ Β	ΣΤΗΛΗ Γ	ΣΤΗΛΗ Δ
1	278033.18	497629.14	359
2	278026.27	497618.42	11.25
3	278006.66	497614.11	34.1
4	277999.99	497613.14	4.8
5	277998.91	497619.97	47.9
6	277986.46	497620.07	1.8
7	277972.29	497620.08	8.9
8	277966.91	497619.41	9.1
9	277962.23	497619.16	17.4
10	277960.14	497619.76	19.6
11	277957.16	497619.76	9.82
12	277951.14	497619.04	1.89
13	277943.44	497618.36	2.26
14	277935.17	497617.47	1.6
15	277925.46	497616.58	8.36
16	277915.16	497615.39	4.78
17	277904.47	497613.39	9.24
18	277893.14	497611.51	1.35
19	277881.46	497609.22	4.28
20	277869.17	497606.96	9.69
21	277856.12	497604.11	10.0
22	277842.44	497600.17	5.14
23	277828.46	497595.17	6.9
24	277814.11	497589.17	4.9
25	277800.16	497582.47	2.43
26	277786.44	497574.98	10.0
27	277772.16	497566.98	1.79
28	277758.46	497558.11	7.1
29	277744.16	497548.11	11.7
30	277730.16	497538.11	2.11
31	277716.16	497528.11	10.3
32	277702.16	497518.11	14.4
33	277688.16	497508.11	19.1
34	277674.16	497498.11	24.4
35	277660.16	497488.11	30.4
36	277646.16	497478.11	37.1
37	277632.16	497468.11	44.6
38	277618.16	497458.11	52.8
39	277604.16	497448.11	61.7
40	277590.16	497438.11	71.4
41	277576.16	497428.11	81.9
42	277562.16	497418.11	93.2
43	277548.16	497408.11	105.3
44	277534.16	497398.11	118.2
45	277520.16	497388.11	131.9
46	277506.16	497378.11	146.4
47	277492.16	497368.11	161.7
48	277478.16	497358.11	177.8
49	277464.16	497348.11	194.7
50	277450.16	497338.11	212.4

Εμβαδόν: 6483.922 τ.μ. (1: 20.88μ.)

Παρατηρήσεις:

1. Τα εμβαδόν και οι διαστάσεις υπολογίστηκαν αναλυτικά.
2. Εξάρτηση Ιδιοκτησίας από τριγωνομετρικό "Γεράκιες"
3. Αποσπασή με GPS HIPER + L1/L2 RTK
4. Αποσπασή στο Βυθόσσο 115 μ.
5. Η Ιδιοκτησία εμπίπτει εν μέρει εντός ΕΖΔ (ΣΟΙ) GR2210002

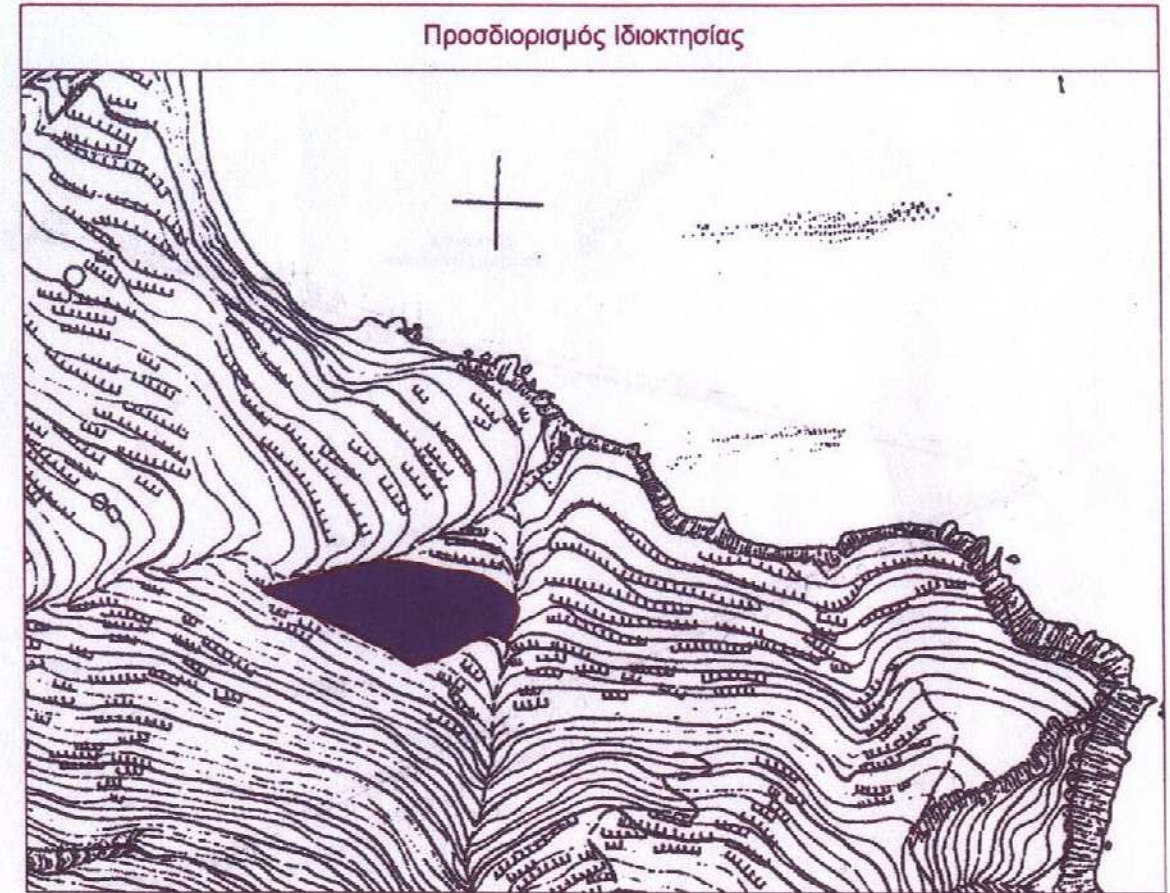

ΤΕΧΝΙΚΟ ΓΡΑΦΕΙΟ		Διονύσης Ζαφείρης ΠΟΛΙΤΙΚΟΣ ΜΗΧΑΝΙΚΟΣ Ε.Μ.Π.	
ΕΡΩΤΗΣΗ		ΚΟΣΤΑΓΚΟΥΤΑ ΜΑΡΚΟ ΤΟΥ ΤΖΙΑΝΚΑΡΛΟ	
ΤΡΩ		ΤΟΠΟΓΡΑΦΙΚΟ ΔΙΑΓΡΑΜΜΑ	
"ΜΑΡΑΘΙΑΣ" ΤΚ ΚΕΡΙΟΥ ΔΕ ΛΑΓΑΝΑ ΖΑΚΥΝΘΟΣ			
ΘΕΜΑ ΣΧΕΔΙΟΥ		αριθμός σχεδίου:	
ΤΟΠΟΓΡΑΦΙΚΟ ΔΙΑΓΡΑΜΜΑ			
Κλίμακα:	1:500	Χρόνος Μελέτης:	12/2014
ΥΠΟΥΡΧΩ		ΔΙΟΝΥΣΗΣ Ν. ΖΑΦΕΙΡΗΣ ΔΙΠΛ. ΠΟΛΙΤΙΚΟΣ ΜΗΧΑΝΙΚΟΣ ΕΘΝΙΚΟΥ ΜΕΤΣΟΒΙΟΥ ΠΟΛΥΤΕΧΝΕΙΟΥ ΜΕΛΟΣ Τ.Ε.Ε. ΑΡΙΘΜ. ΜΗΤΡΩΟΥ 88447 ΚΑΛΑΜΑΚΙ - ΖΑΚΥΝΘΟΣ ΑΦΜ: 117025075 - ΔΟΥ ΖΑΚΥΝΘΟΥ	
ΚΡΥΟΝΕΡΙΟΥ 66, ΖΑΚΥΝΘΟΣ ΤΗΛ./ΦΑΧ: 26950 25340-1 E-MAIL: info@zafiris.gr			

- ΣΥΝΤ/ΝΕΣ ΚΟΡΥΦΩΝ ΣΕ ΕΓΣΑ '87
- A: (222201.4244 , 4173409.5531)
 - B: (222197.0000 , 4173409.0000)
 - Γ: (222174.0000 , 4173409.0000)
 - Δ: (222174.0000 , 4173414.0000)
 - E: (222159.0000 , 4173405.0000)
 - Z: (222153.0000 , 4173406.0000)
 - H: (222138.0000 , 4173396.0000)
 - Θ: (222131.0000 , 4173393.0000)
 - Ι: (222121.0000 , 4173379.0000)
 - Κ: (222118.1286 , 4173380.3052)

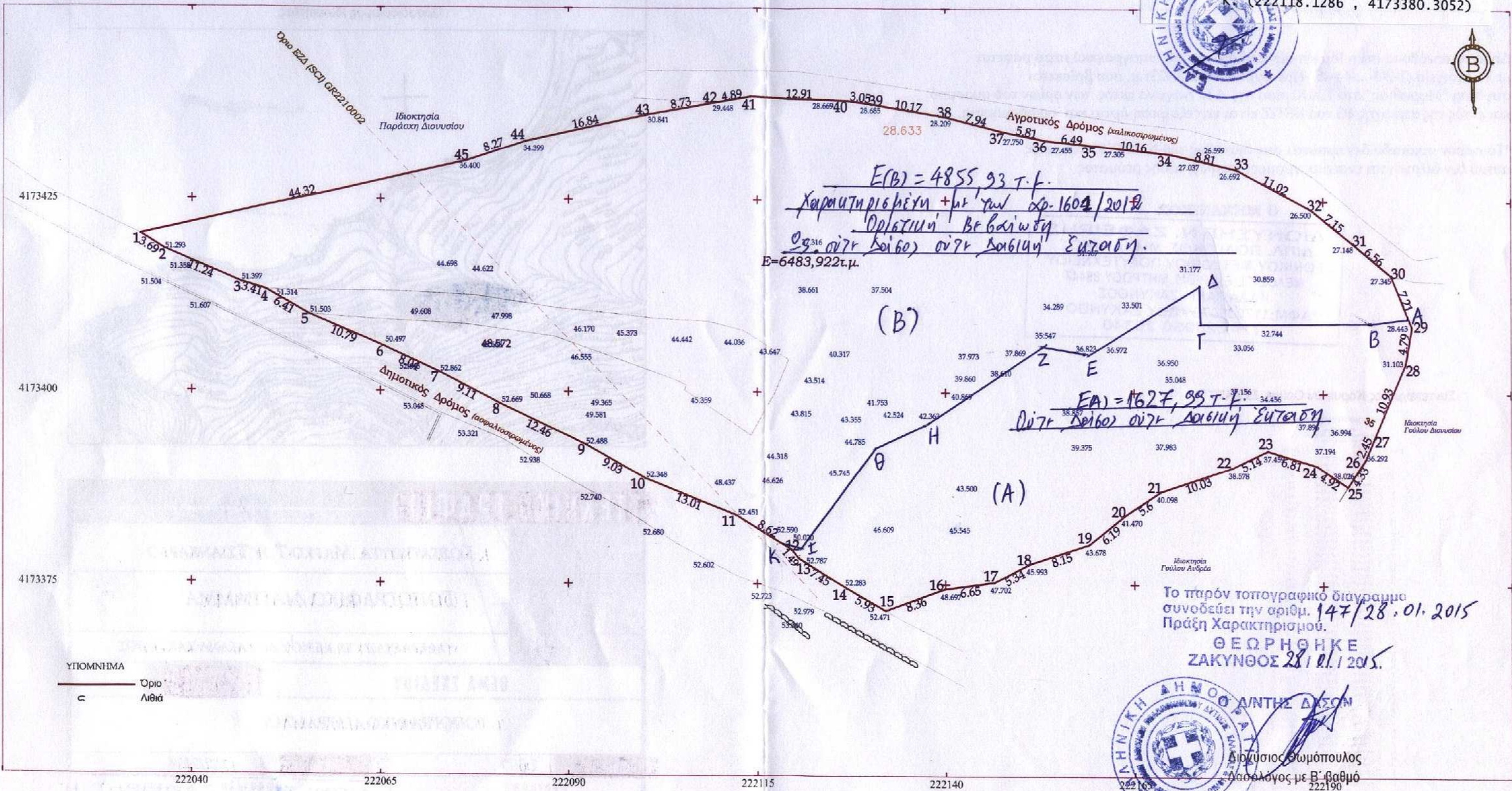

Το παρόν τοπογραφικό διάγραμμα συνοδεύει την αριθμ. 147/28.01.2015 Πράξη Χαρακτηρισμού.
 ΘΕΩΡΗΘΗΚΕ
 ΖΑΚΥΝΘΟΣ 28/1/2015.



Γεωργιος Θωμόπουλος
 Δασολόγος με Β' βαθμό
 222190