

ΤΟΠΟΓΡΑΦΙΚΟ ΔΙΑΓΡΑΜΜΑ

ΑΓΡΟΤΕΜΑΧΙΟΥ Α,Β,Γ,Δ,Ε,Ζ,Α ΕΜΒΑΔΟΥ 1000,26 τ.μ.,

Α,Β,Γ,Δ,Ε,Ζ,Η,Θ,Ι,Κ,Α ΕΜΒΑΔΟΥ 1447,24 τ.μ.

και Η,Ι,Θ,Ζ,Ε,Η ΕΜΒΑΔΟΥ 1220,14 τ.μ.

ΚΑΙΜΑΚΑ 1:500

ΕΚΤΟΣ ΟΡΙΩΝ ΕΚΤΟΣ ΖΩΝΗΣ ΟΙΚΙΣΜΟΥ
ΔΗΜΟΤΙΚΗΣ ΚΟΙΝΟΤΗΤΑΣ ΟΡΜΥΛΙΑΣ
ΔΗΜΟΥ ΠΟΛΥΤΥΡΟΥ ΧΑΛΚΙΔΙΚΗΣ
ΤΟΠΟΘΕΣΙΑ : "ΤΟΠΙΚΟ ΝΕΡΟ"

ΙΔΙΟΚΤΗΤΕΙΑ : ΑΓΓΕΛΗΣ ΓΕΩΡΓΙΟΣ ΤΟΥ ΣΤΑΜΟΥ



Ε.Γ.Σ.Α. 87

ΑΡΧΙΤΟ

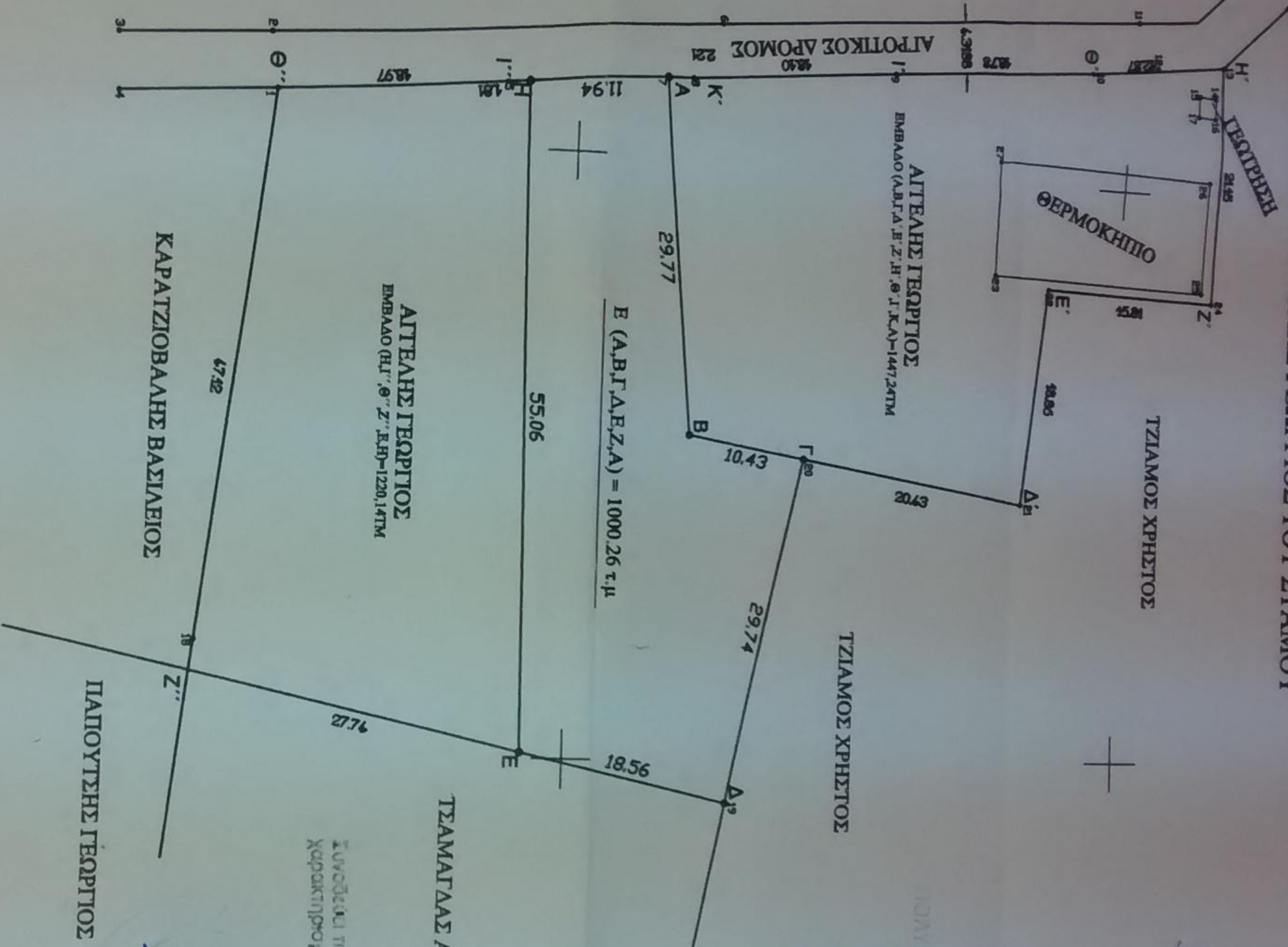

ΠΟΛΥΤΥΡΟΣ 24-2-2015
ΕΝΕΧΘΗΚΕ
Η ΑΔΑΡΧΗ

Συντάχθηκε την 24-2-2015
Χαρακτηρισμού του Δασοκτήτη Πολυτύρου
Πολυτύρος 24-2-2015
Ο Δασοκτήτης
Εκτελεστής Πρωτόκολλο
Δασολόγος με Πιστολό

ΠΟΛΥΤΥΡΟΣ ΔΕΚΕΜΒΡΙΟΣ 2011
ΔΗΛΩΣΗ Ν. 651/77
ΤΑ ΠΑΡΟΝΤΑ ΑΓΡΟΤΕΜΑΧΙΑ ΥΠΟ ΣΤΟΙΧΕΙΑ (Α,Β,Γ,Δ,Ε,Ζ,Α) ΕΜΒΑΔΟΥ 1000,26 τ.μ., ΤΟ (Α,Β,Γ,Δ,Ε,Ζ,Η,Θ,Ι,Κ,Α) ΕΜΒΑΔΟΥ 1447,24τ.μ., ΚΑΙ ΤΟ (Η,Ι,Θ,Ζ,Ε,Η) ΕΜΒΑΔΟΥ 1220,14 τ.μ., ΔΕΝ ΕΙΝΑΙ ΑΡΤΙΑ ΚΑΙ ΟΙΚΟΔΟΜΗΣΙΜΑ ΕΥΦΩΝΑ ΜΕ ΤΙΣ ΔΕΧΥΟΥΣΕΣ ΠΟΛΥΒΟΔΟΜΙΚΕΣ ΔΙΑΤΑΞΕΙΣ ΔΕΝ ΕΥΡΕΚΟΝΤΑΙ ΣΕ ΠΕΡΙΟΧΗ ΕΠΕΚΤΑΣΗΣ ΣΧΕΔΙΟΥ ΠΟΛΗΣ ΔΕΝ ΥΠΑΓΟΝΤΑΙ ΕΠΙΣ ΔΙΑΤΑΞΕΙΣ ΤΟΥ Ν.1337/83 ΚΑΙ ΔΕΝ ΟΦΕΙΛΟΥΝ ΕΙΣΦΟΡΑ ΣΕ ΤΗ ΚΑΙ ΧΡΗΜΑ Η ΑΠΟΣΤΑΣΗ ΑΠΟ ΤΗ ΘΑΛΑΣΣΑ ΕΙΝΑΙ ΠΕΡΙΠΟΥ 5,2χμ. ΚΑΙ ΑΠΟ ΤΟΝ ΠΛΗΘΕΣΤΕΡΟ ΟΙΚΙΣΜΟ ΠΕΡΙΠΟΥ 580 μ.μ ΒΡΕΚΟΝΤΑΙ ΕΝΤΟΣ Γ.Π.Σ. ΤΟΥ ΠΡΩΗΝ ΔΗΜΟΥ ΟΡΜΥΛΙΑΣ ΧΑΛΚΙΔΙΚΗΣ ΓΕΩΡΓΙΚΗ ΓΗ ΥΨΗΛΗΣ ΠΑΡΑΓΩΓΙΚΟΤΗΤΑΣ
Θ ΔΗΛΩΣΗ

ΤΕΧΝΙΚΟ ΓΡΑΦΕΙΟ
ΧΡΗΣΤΙΑΝΗΣ ΣΤΥΡΟΣ
Π. ΜΗΧΑΝΙΚΟΣ Τ.Ε.
ΑΡ. ΜΗΤΡΩΟΥ 15898 ΑΡ. Τ.ΕΕ 8001
ΠΟΛΥΤΥΡΟΣ ΧΑΛΚΙΔΙΚΗΣ Τ.Κ.63100
ΤΗΛ: 23710 24024 ΚΙΝ:6944 826 721
ΑΦΜ.042707843 ΔΟΥ ΠΟΛΥΤΥΡΟΥ