



ΕΜΒΑΔΟΜΕΤΡΗΣΗ ΑΓΡΟΤΕΜΑΧΙΟΥ
 ΤΟ ΕΜΒΑΔΟΝ ΤΟΥ ΑΓΡΟΤΕΜΑΧΙΟΥ ΤΟ ΟΠΟΙΟ ΕΜΦΑΙΝΕΤΑΙ
 ΣΤΟ ΠΑΡΟΝ ΤΟΠΟΓΡΑΦΙΚΟ ΔΙΑΓΡΑΜΜΑ ΥΠΟΛΟΓΙΖΕΤΑΙ ΜΕ
 ΗΛΕΚΤΡΟΝΙΚΟ ΤΡΟΠΟ ΚΑΙ ΕΙΝΑΙ :
 Ε(ΑΒΓΔΕΖΗΘΙΚΛΜΑ)=4.542,00τ.μ.

ΠΑΡΑΤΗΡΗΣΕΙΣ
 Η ΑΠΟΣΤΑΣΗ ΑΠΟ ΤΗΝ ΘΑΛΑΣΣΑ ΕΙΝΑΙ >800 μ.
 ΕΙΔΟΣ ΚΑΛΛΙΕΡΓΕΙΑΣ :ΕΛΙΕΣ.
 ΤΑ ΟΡΙΑ ΥΠΕΔΕΙΧΘΗΣΑΝ ΑΠΟ ΤΟΝ ΚΩΝ/ΝΟ ΠΑΡΤΣΑΦΑ.

Ένταξη κορυφών στο κρατικό τριγωνομετρικό δίκτυο ΕΓΣΑ '87
 (Α):00752771,48/04183953,58 , (Β):00752791,49 / 04183956,72
 (Γ):00752811,59/04183959,50 , (Δ):00752834,97 / 04183969,83
 (Ε):00752868,92/04183980,50 , (Ζ):00752871,36 / 04183974,23
 (Η):00752886,71/04183954,16 , (Θ):00752897,51 / 04183931,37
 (Ι):00752906,49/04183931,04 , (Κ):00752905,95 / 04183929,63
 (Λ):00752874,69/04183930,56 , (Μ):00752777,84 / 04183921,35

ΟΔΟΙΠΟΡΙΚΟ ΣΚΑΡΙΦΗΜΑ



ΔΗΛΩΣΗ Ν.651/77
 Ο ΣΥΝΤΑΞΑΣ ΔΙΠΛΩΜΑΤΟΥΧΟΣ ΜΗΧΑΝΙΚΟΣ ΑΠΘ ΔΗΜΗΤΡΙΟΣ Χ. ΧΑΤΖΗΑΝΤΩΝΙΟΥ
 ΔΗΛΩΝΩ ΟΤΙ ΤΟ ΑΓΡΟΤΕΜΑΧΙΟ ΜΕ ΤΑ ΣΤΟΙΧΕΙΑ (ΑΒΓΔΕΖΗΘΙΚΛΜΑ) Ε=4.542,00μ2
 ΙΔΙΟΚΤΗΣΙΑΣ ΑΝΝΑΣ ΠΑΡΤΣΑΦΑ, ΒΡΙΣΚΕΤΑΙ ΕΚΤΟΣ ΣΧΕΔΙΟΥ ΠΟΛΕΩΣ & ΕΚΤΟΣ
 ΟΙΚΙΣΜΟΥ ΣΤΗΝ ΠΕΡΙΟΧΗ Αγιογδύτες ή Κριθαρακι Κοκκαρίου Τ/Κ Κοκκαρίου ΣΑΜΟΥ
 ΤΟΥ ΔΗΜΟΥ ΣΑΜΟΥ , Ζ.Ο.Ε. Ζ2 ΚΑΙ ΕΙΝΑΙ ΑΡΤΙΟ ΚΑΙ ΟΙΚΟΔΟΜΗΣΙΜΟ.

ΟΡΟΙ ΔΟΜΗΣΗΣ :
 ΦΕΚ 100Δ/27-02-1995 ΠΕΡΙΟΧΗ ΖΟΕ Ζ2.
 ΟΡΙΟ ΚΑΤΑΤΜΗΣΗΣ ΚΑΙ ΑΡΤΙΟΤΗΤΑΣ 4 ΣΤΡΕΜΜΑΤΑ
 ΦΕΚ270Δ/24/31-05-1985.

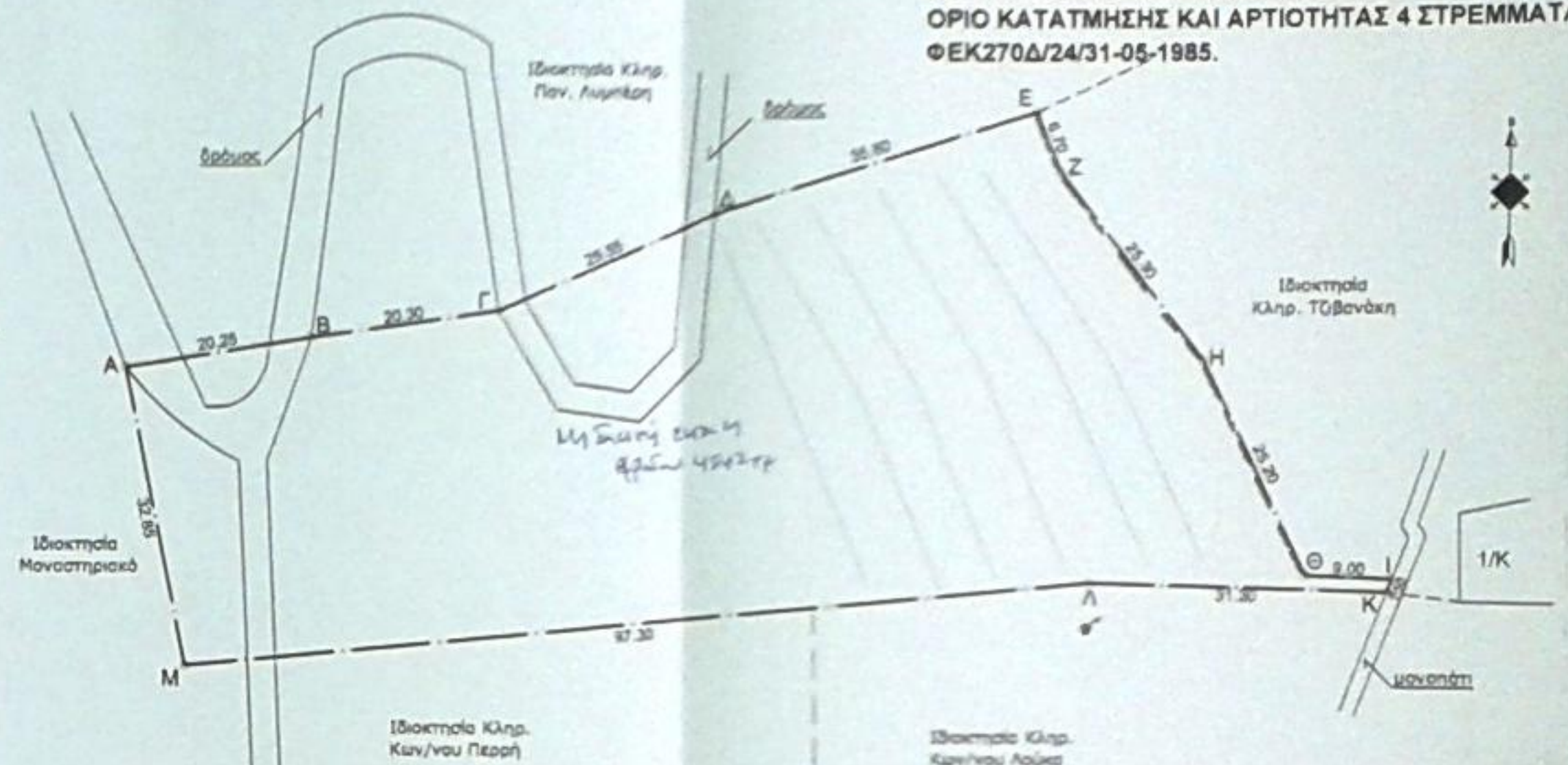

Ο ΕΞΕΤΗΤΗΣ
 ΤΗΣ ΠΡΟΔΑΤΟΥΣΑ
 ΔΙΕΥΘΥΝΣΗΣ

Εργοδότης	ΑΝΝΑ συζ. Ιωα. ΠΑΡΤΣΑΦΑ	
Έργο	ΑΠΟΤΥΠΩΣΗ ΙΔΙΟΚΤΗΣΙΑΣ	
Θέση	'Αγιογδύτες' ή 'Κριθαρακι' Κοκκαρίου Τοπικής Κοινότητας Κοκκαρίου Δήμου Σάμου	
Μελέτη	ΔΗΜΗΤΡΙΟΣ ΧΑΤΖΗΑΝΤΩΝΙΟΥ	
Θέμα	Αριθμός Σχεδίου	
ΤΟΠΟΓΡΑΦΙΚΟ ΔΙΑΓΡΑΜΜΑ ΕΛΛΗΝΙΚΕ Τ1 <small>για συντάσσεται το υπ' αριθ. 5223 έγγραφο μας. Το Υπομνησί μας δεν φέρει τίποτα από το αρχείο εκτύπωσης ή διαβίβασή από τρίτους. 27-5-2015</small>		
Κλίμακες	1:500	
Χρόνος	ΜΑΙΟΣ 2012	
Υπογραφή - Σφραγίδα	Στις 28 Μαΐου 2012 Η ΕΜΦΑΝΙΣΘΕΙΑ Ο ΣΥΝΤΑΞΑΣ ΔΙΠΛΩΜΑΤΟΥΧΟΣ 