

ΠΙΝΑΚΑΣ ΣΤΗΝΤΕΤΑΓΜΕΝΩΝ

Α/Α	X	Y	H	Α/Α	X	Y	H
Σ1	760621.31	4178208.06	31.40	Α16	760625.67	4178194.92	30.44
Τ1	760621.31	4178218.06	32.30	Α17	760618.75	4178190.51	30.19
Σ2	760751.02	4178215.71	32.20	Α18	760613.64	4178187.36	30.20
Α1	760549.60	4178197.27	31.36	Α19	760610.85	4178186.29	30.29
Α2	760556.45	4178212.82	32.14	Α20	760600.07	4178185.38	30.27
Α3	760563.29	4178228.33	33.40	Α21	760592.37	4178185.95	30.41
Α4	760567.40	4178238.67	34.59	Α22	760586.00	4178187.68	30.71
Α5	760568.40	4178241.28	35.15	Α23	760579.85	4178188.72	30.66
Α6	760597.03	4178238.75	34.45	Α24	760565.97	4178190.86	30.13
Α7	760605.07	4178238.43	34.77	Α25	760562.71	4178191.25	30.09
Α8	760605.07	4178238.43	34.19	Α26	760558.99	4178192.32	30.08
Α9	760629.69	4178239.71	34.91	Α27	760555.66	4178193.28	30.11
Α10	760636.91	4178240.47	34.57	Α28	760553.85	4178194.49	30.59
Α11	760637.74	4178235.36	33.28	Α29	760550.97	4178196.67	30.98
Α12	760638.55	4178229.79	33.29	Β1	760585.95	4178194.15	
Α13	760640.74	4178214.87	31.80	Β2	760581.02	4178190.57	
Α14	760642.82	4178200.09	30.13	Β3	760602.74	4178190.33	
Α15	760632.19	4178197.80	30.40	Β4	760632.74	4178194.26	
				Β5	760635.14	4178239.02	

ΤΟΠΟΓΡΑΦΙΚΟ ΔΙΑΓΡΑΜΜΑ

Τοπογραφικό διάγραμμα ιδιοκτησίας Νικολάου Γεωργίου Ζαφείρη.
 Η ιδιοκτησία του Νικολάου Γεωργίου Ζαφείρη με αριθμό συμβολαίου 1038 (Γραμμή Παροχή) / 19-4-1988 της συμβολαιογράφου Κωνσταντίνης Μανουήλ Βασιλειάδου είναι αγροτεμάχιο με όρια (Α1-Α2-Α3...Α28-Α29-Α1) εμβαδού 4.032,98 μ² και βρίσκεται στην περιοχή "Μισοκαμπος" του Δ.Δ. Μυτιληνίων του δήμου Πυθαγορείου. Βρίσκεται εκτός των ορίων του Δ.Δ. Μυτιληνίων και εμπίπτει στην Χωροταξική Ζώνη Η4 της νήσου Σάμου.
 Σύμφωνα με τα Φ.Ε.Κ. 100 Δ της 27/02/1995 Φ.Ε.Κ. 270 Δ της 24/05/1985 Φ.Ε.Κ. 538 Δ της 6/10/1978 κατάλληλο όριο κατάταξης 4.000 μ².
 Με βάση τα παραπάνω η ιδιοκτησία του Νικολάου Γεωργίου Ζαφείρη με όρια (Α1-Α2-Α3...Α28-Α29-Α1) εμβαδού 4.032,98 μ² είναι κατά κανόνα όριο και οικοδομήσιμη μόνο εφόσον αποκτήσει πρόσβαση σε Εθνικούς, Επαρχιακούς, Δημοτικούς οδούς.
 Η παρούσα ιδιοκτησία μετρήθηκε με ηλεκτρονικό Γεωδαιτικό Στεθικό GPS και εμβαδομετρήθηκε με ΗΥ.

ΔΙΑΘΕΣΗ ΥΛΟΠΟΙΗΣΗΣ ΟΡΙΩΝ

Ο κτίστης υπογεγραμμένος Νικόλαος Γεωργίου Ζαφείρης δηλώνει υπεύθυνα ότι τα όρια που έχει αποκτήσει στην παραρτημένη ιδιοκτησία μου με όρια (Α1-Α2...Α28-Α29-Α1) εμβαδού 4.032,98 μ² είναι ορθά.

Ο ΔΙΑΘΩΝ

ΑΠΟΣΤΑΣΜΑ ΤΟΠΟΓΡΑΦΙΚΩΝ ΔΙΑΓΡΑΜΜΑΤΩΝ ΚΑΙ 1:5.000
 ΑΡΙΘΜΟΣ ΠΙΝΑΚΙΔΩΝ ΓΥΣ 07177 Φ.Χ. ΣΑΜΟΣ

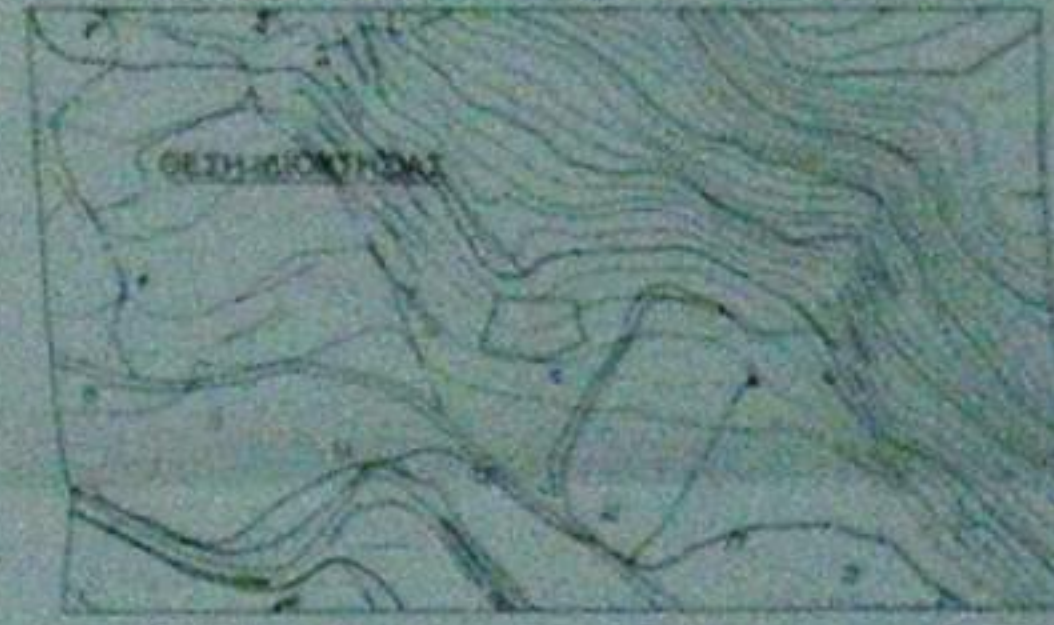

ΤΕΧΝΙΚΟ ΓΡΑΦΕΙΟ
 ΣΤΑΜΑΤΗΣ ΤΣΑΚΟΥΜΑΓΚΟΣ

Ν.ΚΑΡΛΩΒΑΣ - ΣΑΜΟΣ

ΕΡΓΟΔΟΤΗΣ
 ΝΙΚΟΛΑΟΣ ΓΕΩΡΓΙΟΥ ΖΑΦΕΙΡΗΣ

ΕΡΓΟ
 ΑΠΟΤΥΠΩΣΗ ΙΔΙΟΚΤΗΣΙΑΣ

ΘΕΣΗ
 * ΜΙΣΟΚΑΜΠΟΣ * - Δ.Δ. ΜΥΤΙΛΗΝΙΩΝ
 - ΔΗΜΟΣ ΠΥΘΑΓΟΡΕΙΟΥ

ΘΕΜΑ ΣΧΕΔΙΟΥ

ΤΟΠΟΓΡΑΦΙΚΟ ΔΙΑΓΡΑΜΜΑ

ΑΡΙΘΜΟΣ ΣΧΕΔΙΟΥ

ΚΛΙΜΑΚΑ
 1 : 200

ΧΡΟΝΟΣ ΜΕΛΕΤΗΣ : ΜΑΡΤΙΟΣ 2009

ΥΠΟΓΡΑΦΗ

ΤΡΑΦΙΛΙΑ

ΣΤΑΜΑΤΗΣ ΤΣΑΚΟΥΜΑΓΚΟΣ
 ΤΕΧΝΙΚΟΣ ΓΡΑΦΕΙΟΥ
 Ν.ΚΑΡΛΩΒΑΣ - ΣΑΜΟΣ