

ΔΗΛΩΣΗ ΜΗΧΑΝΙΚΟΥ (N. 651/77)

Δηλώνω σύμφωνα με το νόμο για τα γεωτεμάχια με στοιχεία Α, Α1, Κ, Γ1, Δ, Α και Α1, Β, Γ, Γ1, Κ, Α1 και με εμβαδόν 2.011,00 τμ που βρίσκεται εκτός σχεδίου πόλης, εκτός οικισμού, στη ΖΟΕ Ε2 νησίου Σαμού, ότι:

- δεν είναι αρνη και οικοδομήσιμο σύμφωνα με τις πολεοδομικές διατάξεις που ισχύουν σήμερα
- βρίσκεται εκτός σχεδίου πόλης, εκτός οικισμού, στη ΖΟΕ Ε2 νησίου Σαμού
- από την ιδιοκτησία ή πλησιον των 20 μ. δεν διέρχονται γραμμές υψηλής τάσης της ΔΕΗ ή ρεύμα
- δεν εμπίπτει στις διατάξεις του νόμου 1337/83 και δεν ορίζει εισφορές σε γη και χρήμα
- εντός των ομορίων γεωτεμαχίων δεν υφίστανται διατηρήτεια κτήρια
- στέχει πάνω από 800 μ. από την θάλασσα

ΣΤΕΦΑΝΗΣ Α. ΝΙΚΟΛΑΟΣ
ΠΟΛΙΤΙΚΟΣ ΜΗΧΑΝΙΚΟΣ
ΕΙΔΙΚΟΤΗΤΑ ΔΟΜΟΣΤΑΤΙΚΟΣ
ΜΕΛΟΣ Τ.Ε.Ε. ΑΡΙΘΜΟΣ ΜΗΤΡΩΟΥ 79026
ΥΠΟΜΟΝΗ ΚΩΣΤΟΥ ΣΑΜΟΥ Τ.Χ. 881 01 ΤΗΛ. 2270 51961
Α.Φ.Μ. : 046602180 - Δ.Ο.Υ. ΣΑΜΟΥ

1. ΓΕΝΙΚΑ

- Γεωτεμάχιο Α, Α1, Κ, Γ1, Δ, Α
Ολικό εμβαδόν : 1.009,00 τμ
Εμβαδόν εντός οικισμού: 0,00 τμ
Εμβαδόν εκτός οικισμού, εκτός σχεδίου: 1.009,00 τμ
Θεση: Εκτός ορίων οικισμού Χώρας Σαμού. Θεση ΠΕΡΙΒΟΛΙΑ κτηματικής περιφέρειας Χώρας Σαμού
- Γεωτεμάχιο Α1, Β, Γ, Γ1, Κ, Α1
Ολικό εμβαδόν : 1.002,00 τμ
Εμβαδόν εντός οικισμού: 0,00 τμ
Εμβαδόν εκτός οικισμού, εκτός σχεδίου: 1.002,00 τμ
Θεση: Εκτός ορίων οικισμού Χώρας Σαμού. Θεση ΠΕΡΙΒΟΛΙΑ κτηματικής περιφέρειας Χώρας Σαμού

2. ΕΠΙΤΡΕΠΟΜΕΝΟΙ ΟΡΟΙ ΔΟΜΗΣΗΣ

- βάση του ΦΕΚ 100Δ/27-2-1995, ΖΩΝΗ Ε2 - ΦΕΚ270Δ/24-5-1985
- Αρτηρία: 12000 τμ κατά κανόνα και με παρεκκλίσεις που δεν εμπίπτει το παρών γεωτεμάχιο (ΘΡΑΒΑΛΟΣ ΔΗΜΗΤΡΗΣ)
- Παρατηρήσεις:
- Το διαγράμμα είναι ενταγμένο στο κρατικό σύστημα συντεταγμένων ΕΓΣΑ '87
 - Οι διαστάσεις και το εμβαδόν υπολογιστήκαν αναλυτικά με Η/Υ από τις συντεταγμένες των κορυφών
 - Η εξάρτηση από το ΕΓΣΑ '87 πραγματοποιήθηκε με GPS GARMIN
 - Οι μετρήσεις έγιναν με GPS GARMIN

Δήλωση Ιδιοκτήτη

Ο κατωθι υπήκοος ΔΕΛΩΝΗΣ ΕΥΓΕΝΙΟΣ του ΑΝΤΩΝΙΟΥ ΑΘΑΝΑΣΙΟΥ, δηλώνει ότι τα υποσημειωμένα ορα των γεωτεμαχίων με στοιχεία Α, Α1, Κ, Γ1, Δ, Α και Α1, Β, Γ, Γ1, Κ, Α1 και με εμβαδόν 2.011,00 τμ, που βρίσκεται εκτός σχεδίου πόλης, εκτός οικισμού, στη ΖΟΕ Ε2 νησίου Σαμού, υπεδείχθησαν στο όριο, και οφείνται για την ακρίβεια των δηλωμένων ορίων του γεωτεμαχίου

Ο ΙΔΙΟΚΤΗΤΗΣ

ΜΕΤΡΗΣΕΙΣ

- ΕΜΒΑΔΟ ΓΕΩΤΕΜΑΧΙΟΥ: $E_{Α,Α1,Κ,Γ1,Δ,Α} = 1.009,00$ τ.μ.
- ΕΜΒΑΔΟ ΓΕΩΤΕΜΑΧΙΟΥ: $E_{Α1,Β,Γ,Γ1,Κ,Α1} = 1.002,00$ τ.μ.
- ΣΥΝΟΛΙΚΟ ΕΜΒΑΔΟ: $E_{Α,Α1,Κ,Γ1,Δ,Α,Α1,Β,Γ,Γ1,Κ,Α1} = 2.011,00$ τ.μ.

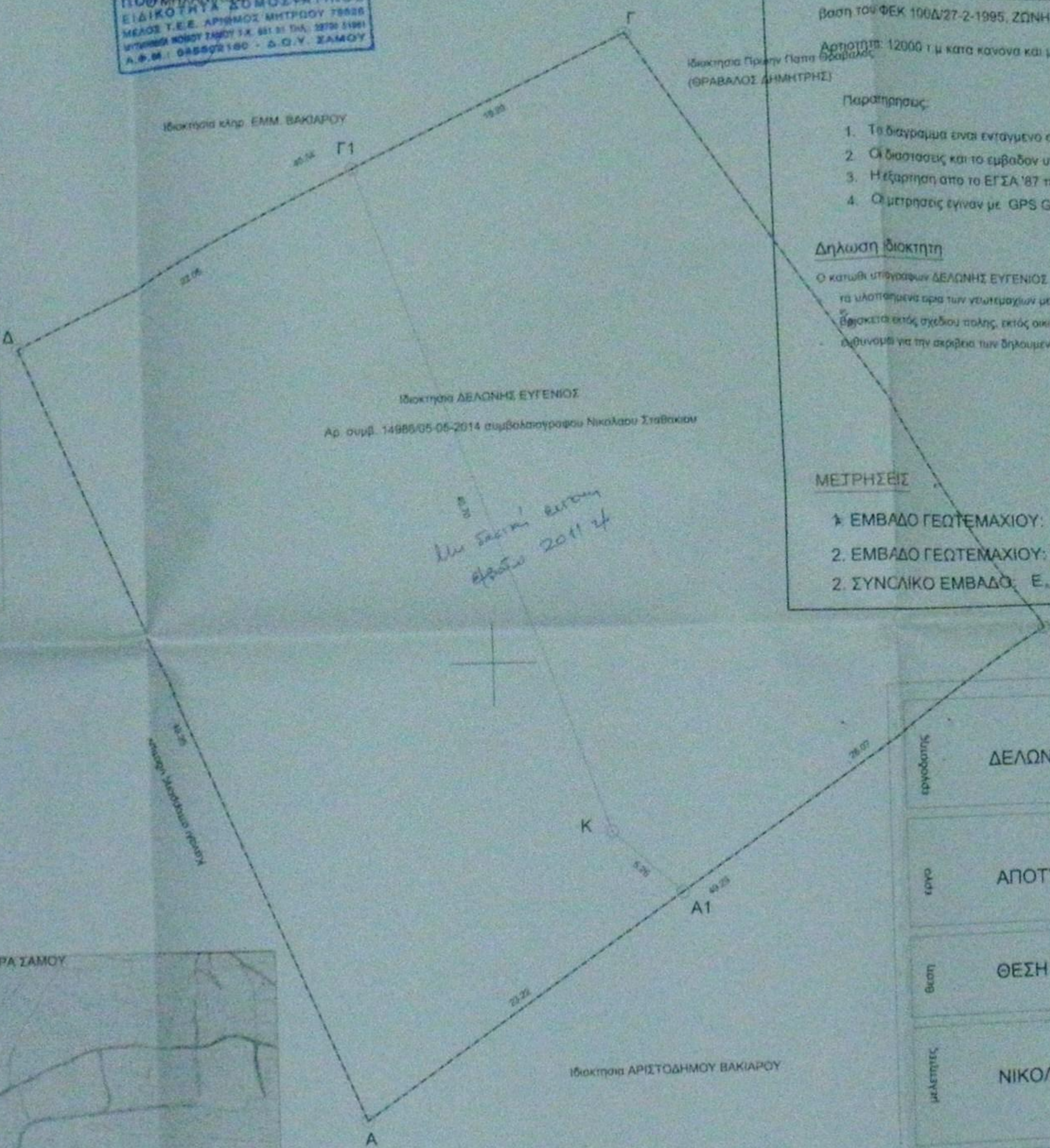
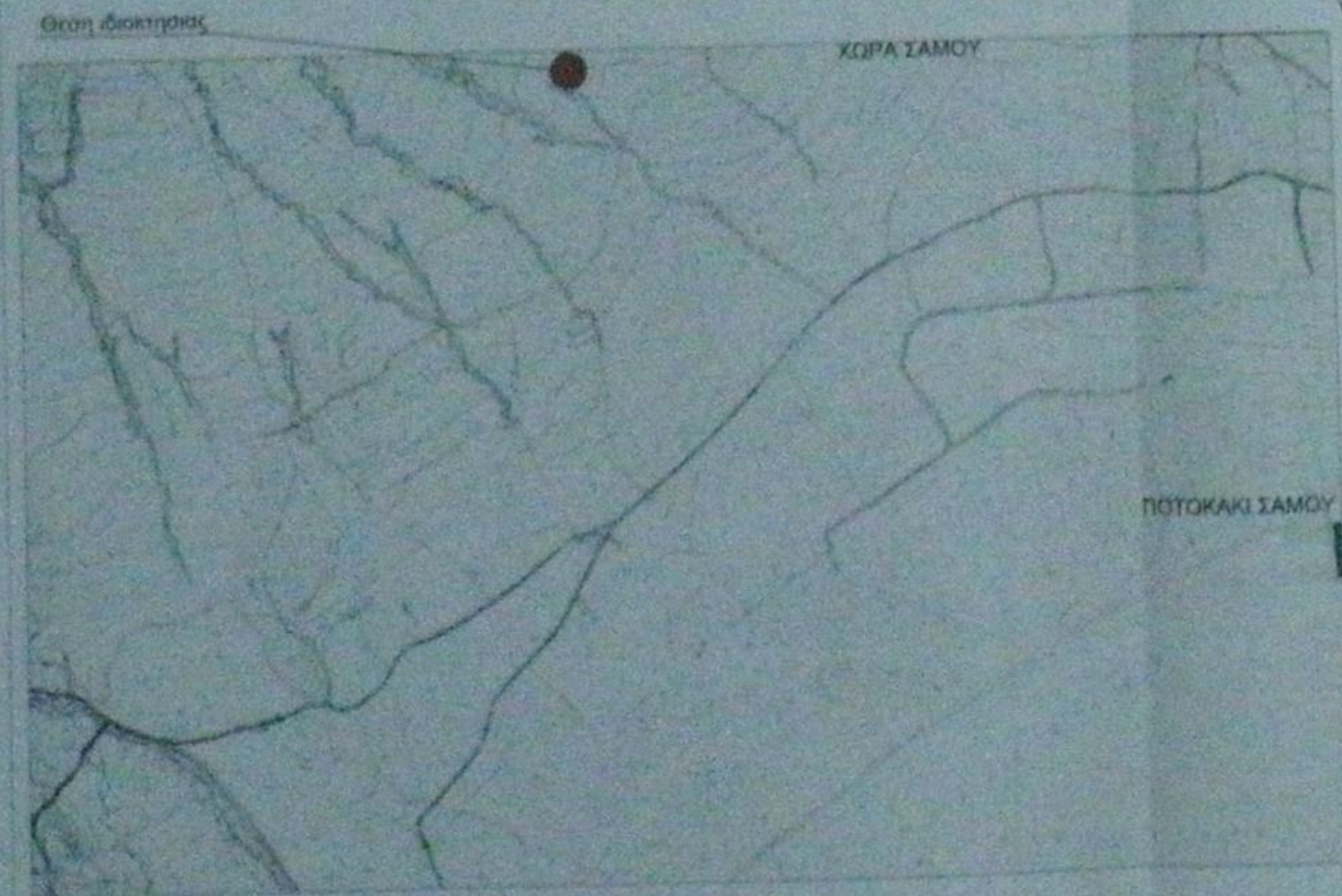
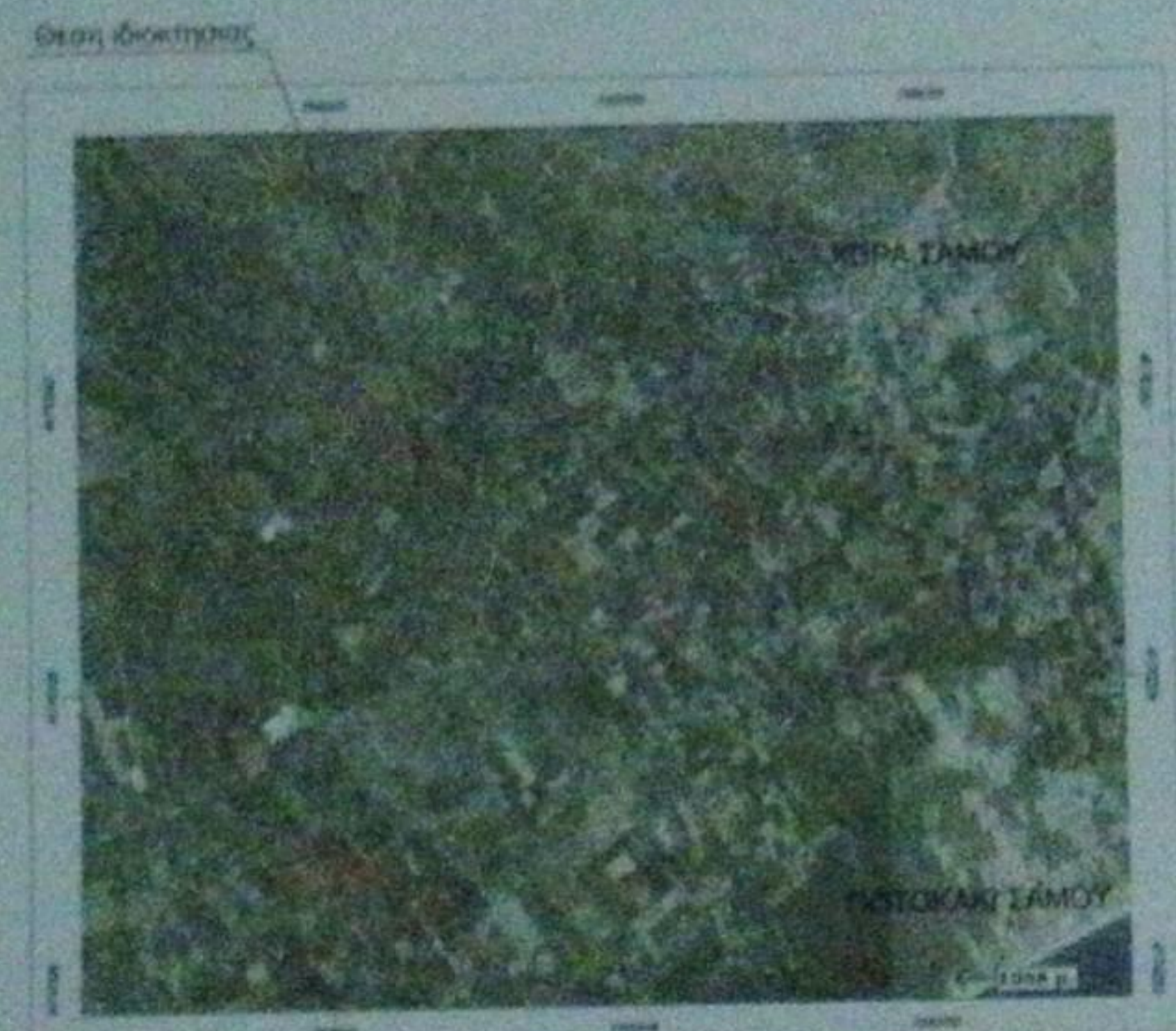

ΠΙΝΑΚΑΣ ΣΥΝΤΕΤΑΓΜΕΝΩΝ ΚΟΡΥΦΩΝ ΙΔΙΟΚΤΗΣΙΑΣ (ΕΓΣΑ '87)

	X	Y
Α	754292,15	4175973,96
Β	754332,11	4176001,27
Γ	754308,86	4176037,26
Δ	754272,79	4176019,36
Α1	754310,60	4175986,57
Κ	754306,64	4175990,15
Γ1	754292,77	4176029,27

4184050

ΔΕΛΩΝΗΣ ΕΥΓΕΝΙΟΣ

ΑΠΟΤΥΠΩΣΗ ΓΕΩΤΕΜΑΧΙΟΥ

ΘΕΣΗ "ΠΕΡΙΒΟΛΙΑ" ΧΩΡΑ ΣΑΜΟΥ

ΝΙΚΟΛΑΟΣ ΣΤΕΦΑΝΗΣ ΠΟΛ. ΜΗΧΑΝΙΚΟΣ

ΤΟΠΟΓΡΑΦΙΚΟ ΔΙΑΓΡΑΜΜΑ

κλίμακα σχεδίου : 1 / 200
χρονος εκπόνησης μελέτης : ΜΑΙΟΣ 2014

Βεβαίωση
Ο ΓΕΩΓΡΑΦΙΚΟΣ
ΧΑΡΤΗΣ ΕΙΝΑΙ ΑΝΑΓΝΩΡΙΣΤΕΥΣΗ
ΑΠΟ ΤΟΝ ΚΑΤΑΣΤΑΣΙΑΚΟ
ΕΠΙΧΕΙΡΗΣΙΑΚΟ ΚΑΝΟΝΑ
ΤΗΣ ΕΠΙΧΕΙΡΗΣΙΑΣ
ΕΛΛΗΝΙΚΗΣ ΔΗΜΟΚΡΑΤΙΑΣ

Υπογραφή
ΣΤΕΦΑΝΗΣ Α. ΝΙΚΟΛΑΟΣ
ΠΟΛΙΤΙΚΟΣ ΜΗΧΑΝΙΚΟΣ
ΕΙΔΙΚΟΤΗΤΑ ΔΟΜΟΣΤΑΤΙΚΟΣ
ΜΕΛΟΣ Τ.Ε.Ε. ΑΡΙΘΜΟΣ ΜΗΤΡΩΟΥ 79026
ΥΠΟΜΟΝΗ ΚΩΣΤΟΥ ΣΑΜΟΥ Τ.Χ. 881 01 ΤΗΛ. 2270 51961
Α.Φ.Μ. : 046602180 - Δ.Ο.Υ. ΣΑΜΟΥ

4175950

300

4184050