



Επίσημο γεωμετρικό σχέδιο αριθμός 191 Π.Γ.Δ. 871
 Επικύρωση αριθμός 955 80 / 14-4 378 037 κ. 1/7-28/25/22/2010
 Πρωτόκολλο Έγκριση μετρήσεων
 Κεντρικός μετρητής, διαστάση 80' 80' με Κωδ.0999600
 Τετραγωνή ακέραιο μετρημένο +500 000,00
 Γεωμετρική κλίμακα αριθμός 1:50 000

ΠΙΝΑΚΙΣ ΕΜΒΛΑΔΩΝ
 Εμβαδό αγροτεμαχίου
 Ε (1-2-3-4.....19-20-21-1) = 3.146,08τμ

ΑΝΑΓΝΩΣΤΙΚΟ ΕΜΒΛΑΔΩΜΕΤΡΗΣΗ

Σημ	X	Y	ΔX	ΔY	X+ΔX	Y+ΔY
1	298794,478	435757,730	-3,289	5,574	163360,892	-16,09554,488
2	298797,249	435771,144	8,529	26,562	635678,364	3544,4573,213
3	298402,579	435752,332	15,586	27,367	870582,440	6723,7091,437
4	298406,735	435744,810	9,825	25,957	774573,441	3899,026,254
5	298415,573	435758,289	2,864	35,571	936465,354	8944,903,426
6	298408,879	435775,021	-5,301	32,541	970437,863	-2304,144,251
7	298426,222	435790,830	1,763	39,547	1001037,806	76022,4,834
8	298435,580	435794,668	4,294	24,333	726799,807	2717973,560
9	298421,518	435805,363	6,365	15,64	447945,801	2075743,360
10	298416,645	435809,276	12,933	0,891	296275,743	5389451,023
11	298425,451	435815,854	10,900	-2,820	-602879,896	61570445,963
12	298435,544	435809,796	14,989	-11,020	-5224797,302	6481896,889
13	298445,644	435774,833	8,666	-61,598	-9646433,854	3742662,593
14	298444,270	435762,258	-2,687	-35,299	-9642685,563	-1059296,347
15	298437,754	435744,524	-17,706	-16,171	-422762,767	-5065948,861
16	298424,476	435738,081	8,297	-17,805	-5674784,568	3580592,614
17	298448,050	435727,529	10,768	-17,639	-5276688,211	6647749,347
18	298432,245	435720,627	-8,317	-4,439	-157925,801	-4227000,657
19	298436,733	435725,00	-5,486	4,236	159047,377	-6684956,535
20	298427,758	435726,953	-25,591	-3,366	-766478,978	-66846273,309
21	298416,686	435739,274	-23,236	-12,803	3934,95,224	-63889397,300
1	298794,478	435770,170	-15,981	-7,444	-2221937,576	-1474875,485

ΒΕΒΑΙΩΣΗ - ΔΗΛΩΣΗ Ν.651/77
 Ο υπογράφων Μηχανικός Πέτρος Κουτσίκος βεβαιώνει ότι το παραπάνω αγροτεμάχιο με στοιχεία Ε11-2-3-4.....20-21-1) και εμβαδόν 3.146,08τμ δεν είναι άγριο ούτε οικοδομήσιμο σύμφωνα με την ισχύουσα πολεοδομική νομοθεσία.
 Το παραπάνω αγροτεμάχιο βρίσκεται εκτός σχεδίου και εκτός οικισμού.
 ο δελών

ΔΗΛΩΣΗ ΥΛΟΠΟΙΗΣΗΣ ΟΡΙΩΝ
 Ο υπογράφων ΕΥΑΓΓΕΛΟΣ ΤΡΙΑΝΤΟΓΙΑΝΝΗΣ ιδιοκτήτης του εικονιζόμενου αγροτεμαχίου δηλώνει υπεύθυνα ότι τα όρια και οι διελκυσίες που υπέδειξε στο Μηχανικό και φαίνονται στο παρόν τοπογραφικό διάγραμμα είναι ορθά.
 ο δελών
 ΕΥΑΓΓΕΛΟΣ ΤΡΙΑΝΤΟΓΙΑΝΝΗΣ

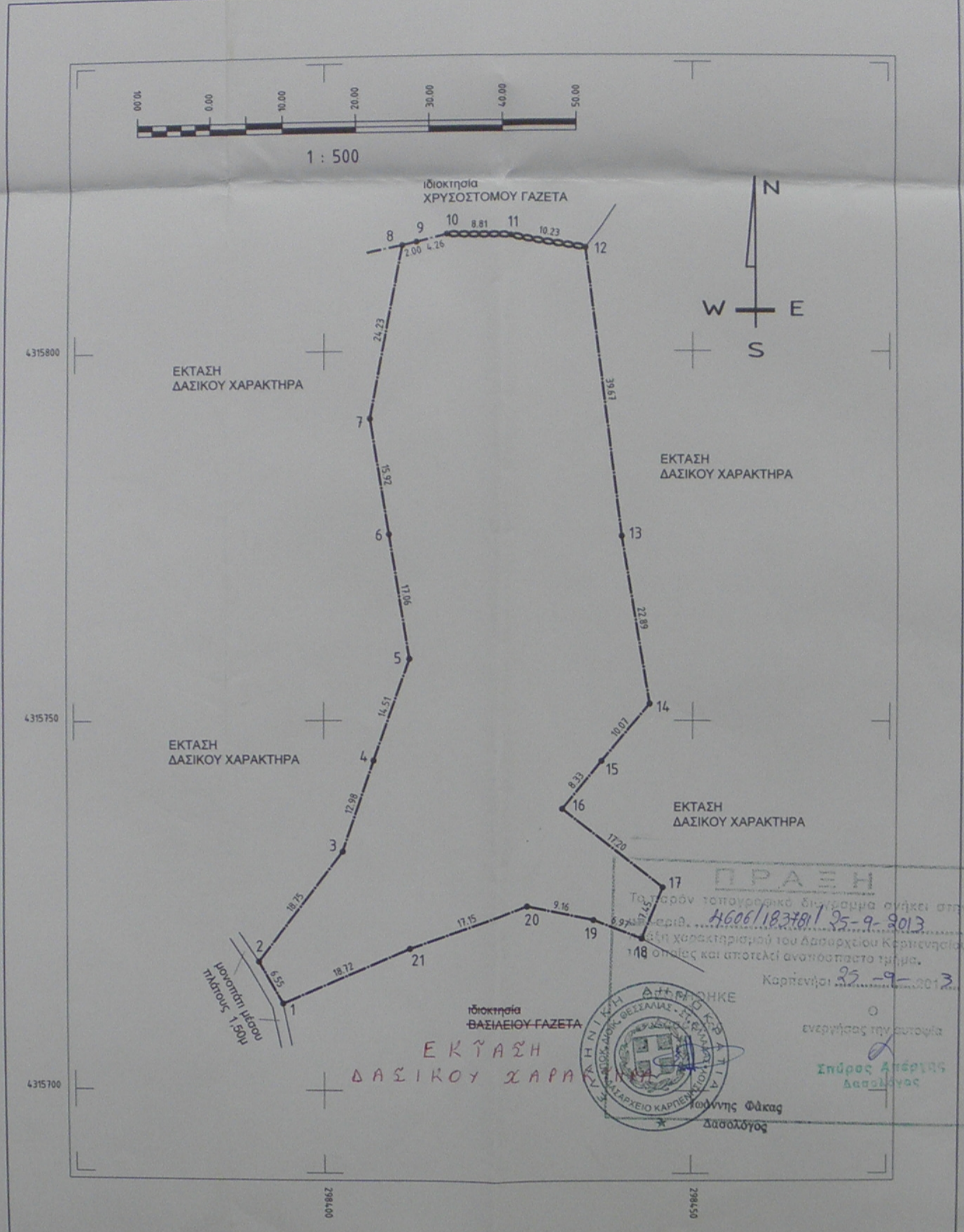

ΥΠΟΜΝΗΜΑ

- Τριγωνομετρικό σημείο
- Σημείο κτηματογραφικού κλίμακας
- Χωροσταθμική οριογραμμή
- Υψομετρικό σημείο
- Στόλος πυλωρού
- Στόλος ΔΕΗ
- Στόλος ΟΤΕ
- κτίριο
- Ρέμα
- Ταχυμετρικός
- Φυλλοειδής πηλός
- Συμμετοχολογικός
- Μετατόπιση
- Σταθμική

Θεωρήσεις - Παρατηρήσεις

Τεχνικό γραφείο
ΠΕΤΡΟΥ Θ. ΚΟΥΤΣΙΚΟΥ
 ΠΟΛΙΤΙΚΟΣ ΜΗΧΑΝΙΚΟΣ Τ.Ε.-Ε.Δ.Ε.
 Ζωοπλάστη 1, 38 100 ΚΑΡΠΕΝΗΣΙΟ, τηλ./fax 2237 0 24190 και 697450212 email: koutsikou@petrou.gr

Εργο: Τοπογραφική Αποτύπωση Αγροτεμαχίου

Όμιλος: "Τζιαλιγιάννη" κτηματικής περιφέρειας Τ.Κ. Βιαννίας Δημοτικής Ενότητας Βιαννίας Δήμου Αγράρων

ΑΝΑΘΕΣΗΡΗΣΕΙΣ

α	επιβλέπει
β	επιβλέπει
γ	επιβλέπει
δ	επιβλέπει
ε	επιβλέπει
στ	επιβλέπει

ΚΟΥΤΣΙΚΟΣ ΠΕΤΡΟΣ
 ΠΟΛΙΤΙΚΟΣ ΜΗΧΑΝΙΚΟΣ Ε.Υ.
 ΖΗΝΟΠΟΥΛΟΥ 1 - ΚΑΡΠΕΝΗΣΙΟ
 Α.Μ.Ι.Ε.Ε.Μ. ΠΛΗΡ.Φ. 9745011 / 69745110
 Email: koutsikou@petrou.gr
 ΑΦΜ: 102387342 ΔΟΥ: ΚΑΡΠΕΝΗΣΙΟΥ

Εργαστής: **ΕΥΑΓΓΕΛΟΣ ΤΡΙΑΝΤΟΓΙΑΝΝΗΣ**

Όμιλος: **ΤΟΠΟΓΡΑΦΙΚΟ ΔΙΑΓΡΑΜΜΑ**

Αρ. Σχεδίου: **T 1**

ΚΛΩΔΙΚΟΣ ΤΟΠΟΓΡΑΦΙΚΟΥ

ΚΛΙΜΑΚΑ: 1/500

2 0 1 3 0 8 0 6 T A 4 T Π Γ Β 3