

Συντεταγμένες κορυφών διαβρωτικής

Κορυφή	X (ΕΓΣΑ 87)	Y (ΕΓΣΑ 87)
Α	277205,27	4487702,87
Β	277205,27	4487702,87
Γ	277211,2545	4487795,7259
Δ	277211,2545	4487795,7259
Ε	277211,2545	4487795,7259
Ζ	277211,2545	4487795,7259
Η	277210,3358	4487795,7259
Θ	277211,2545	4487795,7259

ΕΠΙΒΕΒΕΖΗ ΟΙ ΑΝΕΞΑΡΤΗΤΟΙ Σ.Π.Α.

ΕΠΙΧΕΙΡΗΣΙΑΚΗ ΔΙΑΧΕΙΡΙΣΗ ΚΑΙ ΚΑΤΑΣΤΑΣΗ ΕΡΓΟΥ

Κατοχή 30.01.2015

Η ανεξαρτησία διαβρωτικής

Κατοχή 30.01.2015

Κορυφή	X	Y	Πλευρά-Μήκος
Α	277205,27	4487702,87	ΑΒ = 32,30
Β	277205,27	4487702,87	ΒΓ = 91,03
Γ	277211,25	4487795,72	ΓΔ = 61,60
Δ	277167,76	4487792,27	ΔΑ = 87,21

ΑΠΟΣΤΑΣΜΑ ΔΙΑΓΡΑΜΜΑΤΟΣ Γ.Σ. ΚΑΙΜΑΚΑ 1:5000

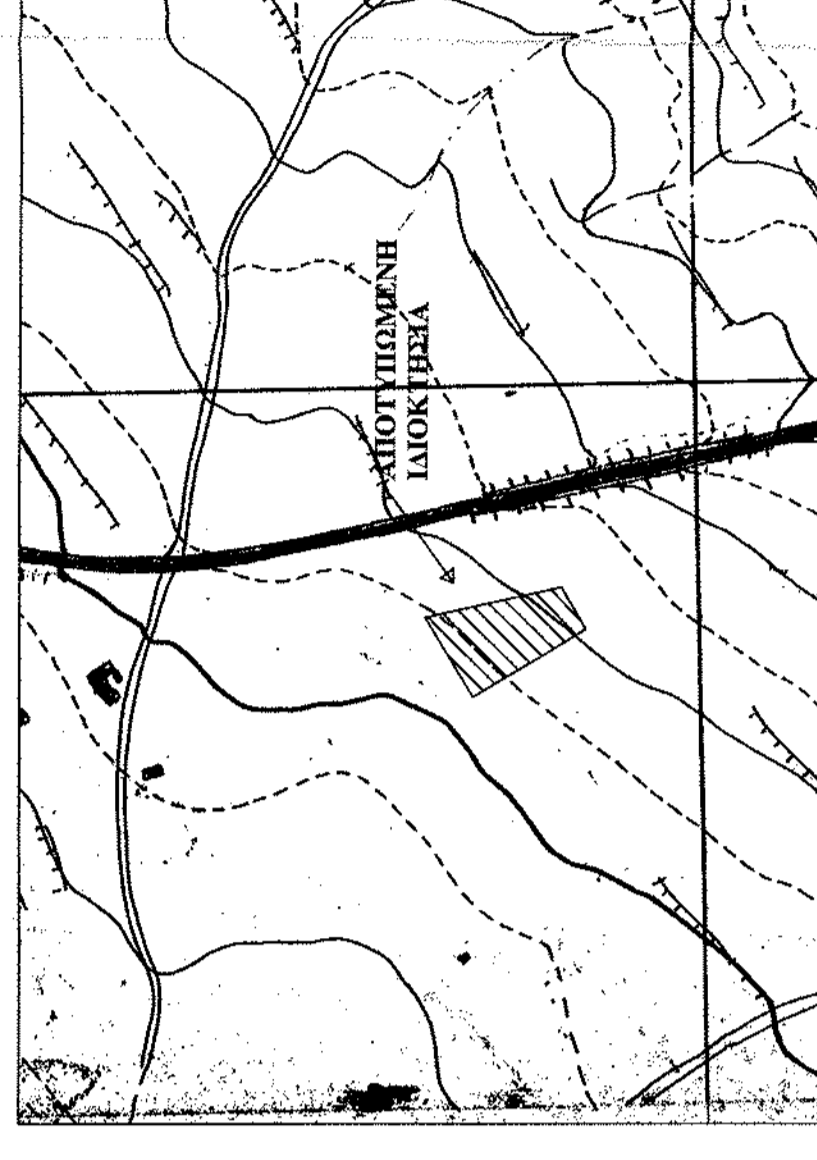

ΑΠΟΣΤΑΣΜΑ ΑΝΑΔΟΧΩΣΤΟΥ ΑΠΟΚΛΗΜΑΤΟΣ ΚΟΡΘΟΥ ΚΑΙΜΑΚΑ 1:5000

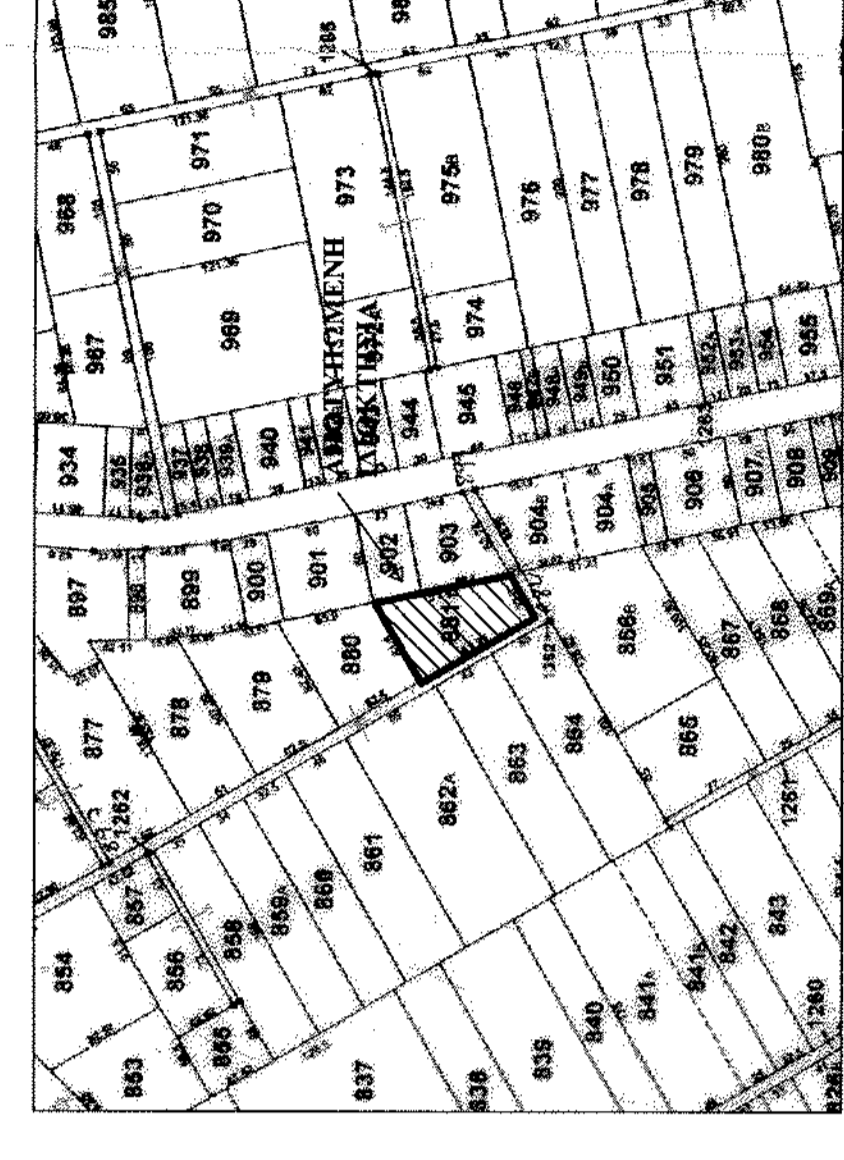

ΑΠΟΣΤΑΣΜΑ ΔΙΑΓΡΑΜΜΑΤΟΣ Γ.Σ. ΚΑΙΜΑΚΑ 1:5000

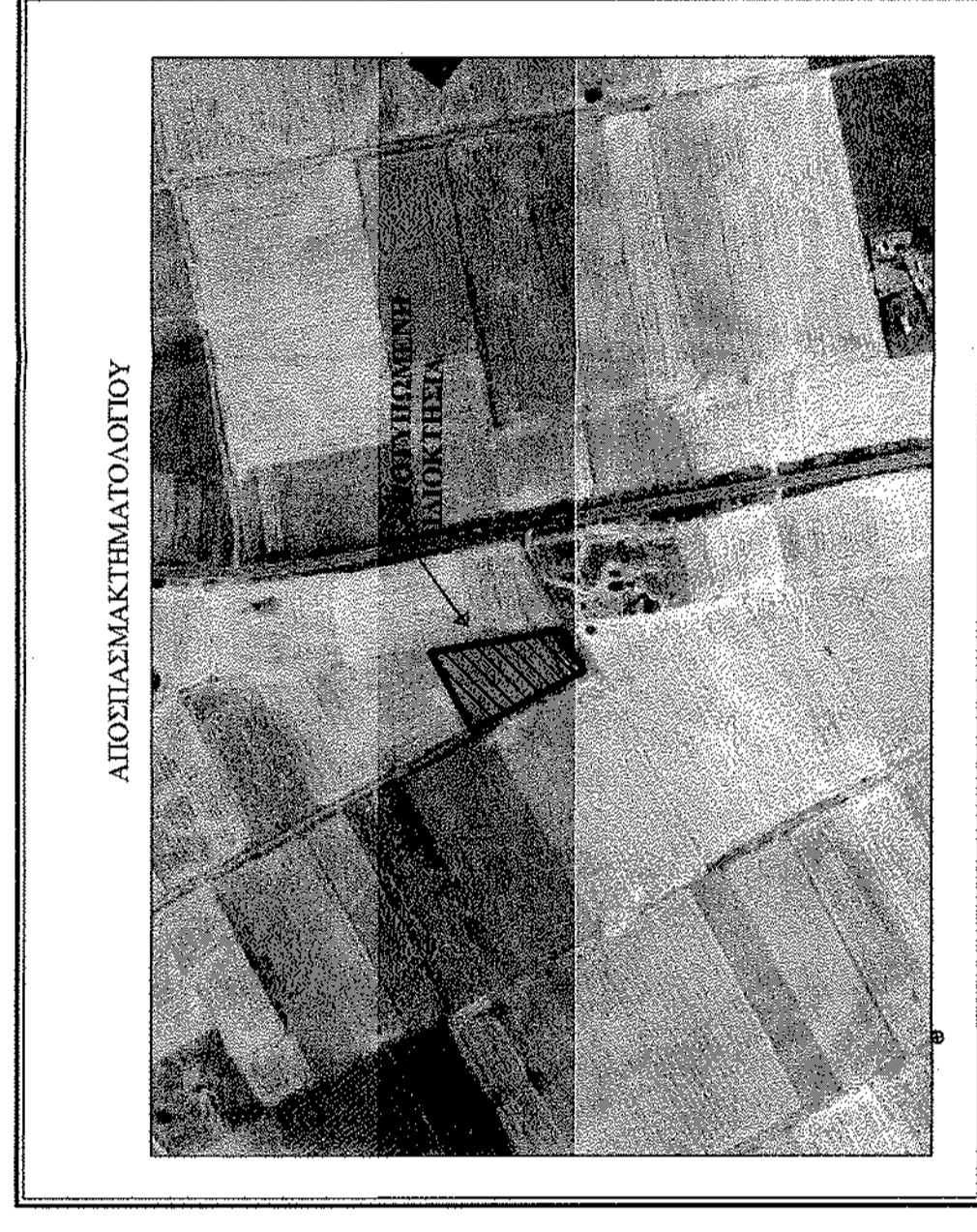
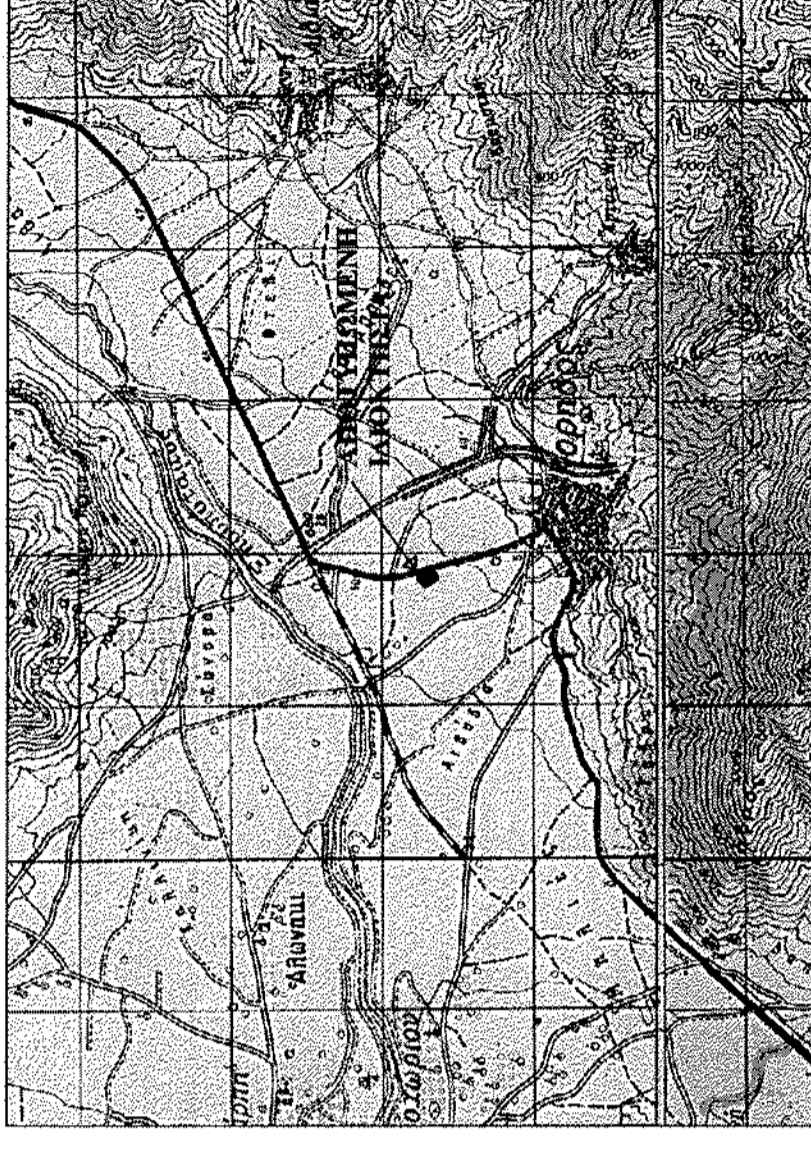

ΔΗΛΩΣΗ ΜΗΧΑΝΙΚΟΥ (Ν. 651/77)

Δηλώνω σύμφωνα με το νόμο για τα γεωτεχνικά έργα "Α.Β.Γ.Δ.Α." και άρθρων 4093,28 τ.μ. του βιβλίου στο Ανόρθωμα Κορθού, της Δημοτικής Ενότητας Αιγίου Αναρθών, του Δήμου Κατοριάς Τ.Ε. Δυτικής Μακεδονίας ότι:

α) είναι άρτο και ανεκμετάλλευτο κατά κανόνα ως προς το άρθρον και τις διαστάσεις σύμφωνα με το Π.Δ. 24.05.85 (ΦΕΚ - 270/Δ/31.05.85) ΔΩΜΗΤΗΣ ΕΚΤΟΣ ΣΥΣΤΗΜΑΤΟΣ

β) βρέσκται εκτός ορίων οικισμού Κορθού και εκτός ΖΟΕ

γ) δεν εμπόδιζε στις διατάξεις του νόμου 1337/83 περί εισαγωγής σε γη και χρήση.

δ) εντός αυτού δεν διέχονται ενδείξεις γραμμής μεταφοράς υψηλής τάσης της ΔΕΗ ή ορατές φυσικοί ορίων.

ε) εντός αυτού ή σε απόσταση μικρότερη των 20μ. από αυτό δεν διέχεται ρέμα.

Η Μηχανικός

ΚΟΝΕΣΚΑ ΣΟΥΛΤΑΝΑ ΤΟΥ ΚΟΣΜΑ ΤΟΠΟΓΡΑΦΙΚΟ ΜΗΧΑΝΙΚΟΣ Τ.Ε.

Α.Μ.Ε.Π. Α.Μ. 34201

ΦΡΑΞΟΥ 22, 54100 ΚΑΙΜΑΚΑ Τ.Ε. ΔΥΤΙΚΗΣ ΜΑΚΕΔΟΝΙΑΣ

Α.Φ.Μ. 105813247, Ο.Ο.Υ. ΚΑΙΜΑΚΙΑΣ

ΔΗΛΩΣΗ ΤΑΚΤΙΚΗΤΗ

Οι κενά υπογεγραμμένα δηλώνουμε ότι:

• Το έργο αφορά την κατασκευή του έργου "Α.Β.Γ.Δ.Α." και άρθρων 4093,28 τ.μ. του βιβλίου στο Ανόρθωμα Κορθού, της Δημοτικής Ενότητας Αιγίου Αναρθών, του Δήμου Κατοριάς, της Τ.Ε. Δυτικής Μακεδονίας υπαχθόντων από μέσα και ευθύνη μας για την σφρόδια των δημοτικών ορίων του γεωτεχνικού και για την ύπαρξη και την απία του δικαιώματος μας να ζητήσουμε την έκδοση άδειας χρήσης.

Οι Δηλώντες

ΕΜΒΛΟ ΤΕΩΤΕΜΑΧΩΝ

Ε.Α.Β.Γ.Δ.Α. = 4093,28 τ.μ.

ΠΑΡΑΤΗΡΗΣΕΙΣ:

1. Το διαγραμμά είναι ενταχμένο στο κτηματολόγιο ανεκμεταλλεύτων ΕΤΣΑ 87

2. Οι διαστάσεις και το έργο υπολογίστηκαν ανάλογα από τις συντεταγμένες των σημείων

3. Η έδραση από το ΗΑΤΤ πραγματοποιήθηκε με την μέθοδο της εμπροσθομετρίας κίνησης ορίων του τριγωνομετρικού σπυρίου με συντεταγμένες (X,Y,Z) και του σπυρίου με συντεταγμένες (X,Y,Z).

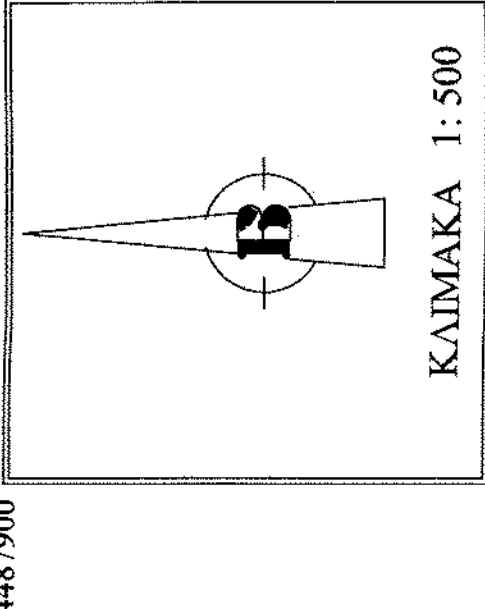

277100
277150
277200
277250
277300
277350

448750
448760
448770
448780
448790

ΤΟΠΟΓΡΑΦΙΚΟ
ΔΙΑΓΡΑΜΜΑ

ΚΑΙΜΑΚΑ

ΧΡΩΣΕ

ΣΕΠΤΕΜΒΡΙΟΣ 2014

ΥΠΟΓΡΑΦΗ

ΣΦΡΑΓΙΔΑ

ΦΩΤΟΓΡΑΦΗ

ΑΡ. ΣΧΕΔΙΟΥ

Τ 1

ΕΜΒΛΟΝ

ΜΕΛΕΤΗΤΗΣ

ΘΕΣΗ

ΚΟΡΘΟΥ

ΕΡΓΟ

ΙΜΟΚΤΗΤΗΣ

ΕΦΥΛΟΤΗΣ

ΚΟΝΕΣΚΑ ΣΟΥΛΤΑΝΑ

ΤΟΠΟΓΡΑΦΟΣ ΜΗΧΑΝΙΚΟΣ Τ.Ε.

Α.Α. 881-

ΑΠΟΚΛΗΜΑ ΚΟΡΘΟΥ

ΔΗΜΟΤΙΚΗ ΕΝΟΤΗΤΑ ΑΙΓΙΟΥ ΑΝΑΡΘΩΝ

ΔΗΜΟΣ ΚΑΤΟΡΙΑΣ

ΕΛΛΗΝΙΚΗ ΔΗΜΟΚΡΑΤΙΑ

ΥΠΟΥΡΧΕΙΟ ΠΟΛΙΤΙΣΜΟΥ

ΚΑΙ ΑΡΧΑΙΟΛΟΓΙΑΣ

ΕΛΛΗΝΙΚΗ ΔΗΜΟΚΡΑΤΙΑ

ΥΠΟΥΡΧΕΙΟ ΠΟΛΙΤΙΣΜΟΥ

ΚΑΙ ΑΡΧΑΙΟΛΟΓΙΑΣ

ΚΑΤΟΧΗ 30.01.2015

Η ανεξαρτησία διαβρωτικής

Κατοχή 30.01.2015

Η ανεξαρτησία διαβρωτικής

Κατοχή 30.01.2015

Η ανεξαρτησία διαβρωτικής

Κατοχή 30.01.2015

Η ανεξαρτησία διαβρωτικής

Κατοχή 30.01.2015

Η ανεξαρτησία διαβρωτικής

Κατοχή 30.01.2015

Η ανεξαρτησία διαβρωτικής

Κατοχή 30.01.2015

Η ανεξαρτησία διαβρωτικής

Κατοχή 30.01.2015

Η ανεξαρτησία διαβρωτικής

Κατοχή 30.01.2015

Η ανεξαρτησία διαβρωτικής

Κατοχή 30.01.2015

Η ανεξαρτησία διαβρωτικής

Κατοχή 30.01.2015

Η ανεξαρτησία διαβρωτικής

Κατοχή 30.01.2015

Η ανεξαρτησία διαβρωτικής

Κατοχή 30.01.2015

Η ανεξαρτησία διαβρωτικής

Κατοχή 30.01.2015

Η ανεξαρτησία διαβρωτικής

Κατοχή 30.01.2015