

ΘΕΣΗ ΙΔΙΟΚΤΗΣΙΑΣ
ΚΩΝΣΤΑΝΤΟΠΟΥΛΟΥ
ΧΡΗΣΤΟΥ

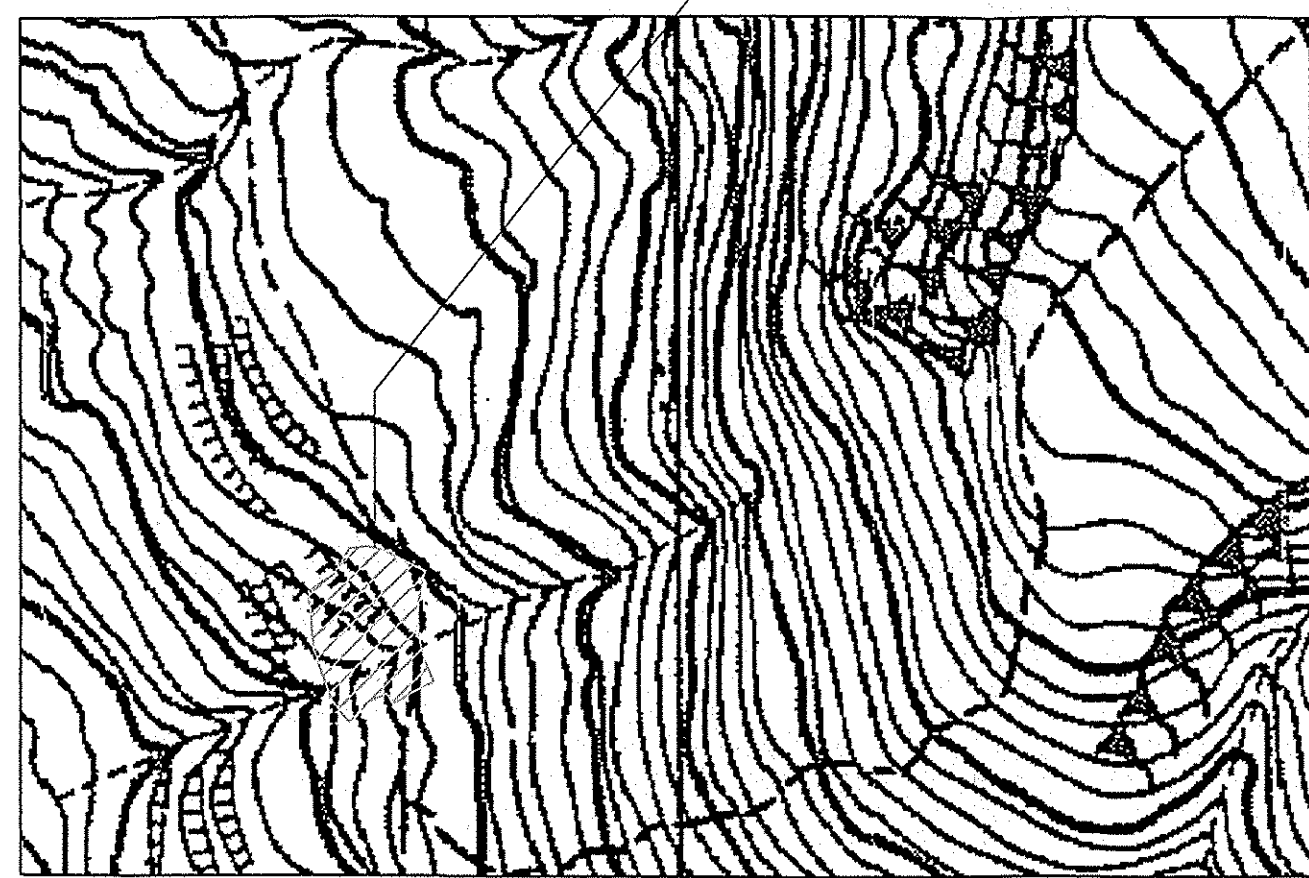

ΥΠΟΜΝΗΜΑ
Φ.Χ. Γ.Υ.Σ. 5296-8 ΚΕΝΤΡΟ Φ.Χ. 1:100000
ΠΑΤΡΑΙ-ΝΑΥΠΑΚΤΟΣ
Φ=38° 15'
λ=1° 45'
ΕΓΣΑ '87
(ΕΛΛΗΝΙΚΟ ΓΕΩΓΡΑΦΙΚΟ ΣΥΣΤΗΜΑ ΣΥΝΤΕΤΑΓΜΕΝΩΝ)
ΕΛΛΗΨΟΕΙΔΕΣ G.R.S.
ΚΕΝΤΡΙΚΟΣ ΜΕΣΗΜΒΡΙΝΟΣ 24 Κο = 0,9996
ΣΤΟ ΜΕΣΗΜΒΡΙΝΟ ΑΝΑΦΟΡΑΣ ΤΟ Χ = 500,000
ΠΛΑΤΟΣ ΑΝΑΦΟΡΑΣ 00 00' 00"

ΣΥΝΤΕΤΑΓΜΕΝΕΣ ΣΗΜΕΙΩΝ

A/A	X	Y
A	314552,267	4265511,230
B	314549,941	4265499,168
Γ	314547,759	4265487,287
Δ	314547,998	4265467,537
E	314551,360	4265453,535
Z	314555,269	4265444,185
H	314557,989	4265437,677
Θ	314544,926	4265430,861
I	314532,772	4265423,544
K	314530,162	4265424,678
Λ	314527,345	4265429,766
M	314514,921	4265424,152
N	314510,491	4265418,937
Ξ	314507,178	4265414,516
O	314501,968	4265411,176
Π	314490,925	4265425,009
P	314484,657	4265442,074
Σ	314479,046	4265458,872
T	314475,621	4265498,008
Υ	314492,228	4265508,514
Φ	314502,942	4265526,623
X	314514,389	4265527,401
Ψ	314524,673	4265525,476
A	314552,267	4265511,230



ΥΠΟΜΝΗΜΑ	
ΛΕΩΝΑΣ ΔΡΟΜΟΥ	---
ΚΤΙΡΙΟ	////

1) ΕΜΒΑΔΟΝ ΟΙΚΟΠΕΔΟΥ
ΕΜΒΑΔΟΝ ΟΙΚΟΠΕΔΟΥ (Α.Β.Γ.Δ.Ε.Ζ.Η.Κ.Λ.Μ.Ν.Ξ.Ο.Π.Ρ.Σ.Τ.Υ.Φ.Χ.Ψ.Α.) = 6.638,25 μ²

2) ΟΡΟΙ ΔΟΜΗΣΗΣ
2) ΟΡΟΙ ΔΟΜΗΣΗΣ
Π.Δ/24-5-85 ΦΕΚ 270/Δ/31-5-85
ΑΡΤΙΟΤΗΤΑ 4.000ημ
ΜΕΓΙΣΤΟΣ ΣΔ 0,2 ΓΙΑ ΚΑΤΟΙΚΙΑ ΜΕΧΡΙ 4.000 ΕΙΝΑΙ 200
ΑΠΟ 4.000-8.000 ΕΙΝΑΙ 200*(ΕΓΗΓΕΔΟΥ - 4.000)*0,02
ΜΕΓΙΣΤΗ ΚΑΛΥΨΗ 0,1 ΓΙΑ ΧΡΗΣΗ ΚΑΤΟΙΚΙΑ ΟΠΩΣ Η ΔΟΜΗΣΗ
ΜΕΓΙΣΤΟΣ ΑΡΙΘΜΟΣ ΟΡΟΦΩΝ 2 ΚΑΙ ΜΕΓΙΣΤΟ ΥΨΟΣ 7,50 ΜΕ ΣΤΕΓΗ 1,20
ΑΠΟΣΤΑΣΕΙΣ ΑΠΟ ΟΡΙΑ 15,00ημ

3) ΤΑ ΟΡΙΑ ΥΠΕΔΕΙΞΕ Ο ΙΔΙΟΚΤΗΤΗΣ.
4) ΔΗΛΩΣΗ ΜΗΧ / ΚΟΥ Ν. 651 / 77
Δηλώνω υπεύθυνα ότι το υπό στοιχεία (Α.Β.Γ.Δ.Ε.Ζ.Η.Θ.Ι.Κ.Λ.Μ.Ν.Ξ.Ο.Π.Ρ.Σ.Τ.Υ.Φ.Χ.Ψ.Α.) οικόπεδο ευρίσκεται εκτός του οικισμού Γάβρου Πυλίωνης Δήμου Ναυπακτίας. Το οικόπεδο είναι αρπιο και οικοδομησιμο, σύμφωνα με τις ισχύουσες πολεοδομικές διατάξεις εφόσον εκδοθεί η τελεσίδικη απόφαση ως μη δασική έκταση από το αρμόδιο Δασαρχείο. Από το οικόπεδο δεν διέρχεται αγωγός, καλώδια υψηλής τάσεως και η απόσταση από τη θάλασσα είναι μεγαλύτερη από 800μ. Επίσης, δεν εμπίπτει στις διατάξεις του Ν. 1337/83 και δεν οφείλει εισφορά σε γη ή χρήμα.

Ο ΔΗΛΩΝ ΜΗΧΑΝΙΚΟΣ
ΚΩΝΣΤΑΝΤΟΠΟΥΛΟΣ ΑΝΔΡΕΑΣ
Μ.Σc Πτυχιούχος Πολιτικός Μηχανικός Τ.Ε.
Α.Μ/Ε.Τ.Ε.Μ. 31.499 Α.Μ. ΤΕΕ 10958
ΚΛΕΟΝΙΚΟΥ 5, ΝΑΥΠΑΚΤΟΣ
Α.Φ.Μ. 07992790 Τ.ΝΑΥΠΑΚΤΟΥ 1541
ΤΗΛ.: 26240 26731 ΚΙΝ.: 6972290569

5) ΔΗΛΩΣΗ ΙΔΙΟΚΤΗΤΗ
Ο κάτωθι υπογεγραμμένος ιδιοκτήτης δηλώνω ότι τα όρια της ιδιοκτησίας μου, που φαίνονται στο παρόν τοπογραφικό διάγραμμα με στοιχεία (Α.Β.Γ.Δ.Ε.Ζ.Η.Θ.Ι.Κ.Λ.Μ.Ν.Ξ.Ο.Π.Ρ.Σ.Τ.Υ.Φ.Χ.Ψ.Α.) υπεδιήθησαν από εμένα τον ιδιοκτήτη και υλοποιήθησαν ορθά.

Ο ΔΗΛΩΝ ΙΔΙΟΚΤΗΤΗΣ

Το για έργο
μελέτης - κατασκευών
μελέτης - 16/2/15
Γεώργιος Ράπτης
ΠΕΤ Δεσφίλλος μετ' έργο

ΤΕΧΝΙΚΟ ΓΡΑΦΕΙΟ
ΜΕΛΕΤΩΝ - ΚΑΤΑΣΚΕΥΩΝ
ΑΝΔΡΕΑΣ ΧΡ. ΚΩΝΣΤΑΝΤΟΠΟΥΛΟΣ
& ΣΥΝΕΡΓΑΤΕΣ
ΚΛΕΟΝΙΚΟΥ 5, ΝΑΥΠΑΚΤΟΣ
τηλ. 26340 26731 / 6972 29 05 69

ΕΡΓΟΔΟΤΗΣ	ΚΩΝΣΤΑΝΤΟΠΟΥΛΟΣ ΧΡΗΣΤΟΣ		
ΕΡΓΟ	ΑΠΟΤΥΠΩΣΗ ΟΙΚΟΠΕΔΟΥ		
ΘΕΣΗ	ΚΟΥΤΣΟΓΙΑΝΝΕΙΚΑ - Δ.Δ. ΓΑΒΡΟΥ ΔΗΜΟΣ ΝΑΥΠΑΚΤΙΑΣ - ΠΕ ΑΙΤΩΛ/ΝΙΑΣ		
ΜΕΛΕΤΗΤΗΣ	ΑΝΔΡΕΑΣ Χ. ΚΩΝΣΤΑΝΤΟΠΟΥΛΟΣ Μ.Σc Πτυχιούχος Πολιτικός Μηχανικός Τ.Ε.		
Θ Ε Μ Α	ΤΟΠΟΓΡΑΦΙΚΟ ΔΙΑΓΡΑΜΜΑ		
ΗΜΕΡΟΜΗΝΙΑ	ΟΚΤΩΒΡΙΟΣ 2012	ΑΡ.ΣΧΕΔΙΟΥ	A1
ΚΛΙΜΑΚΑ	1 : 200	ΘΕΡΜΟΚΙΣ και αντίστοιχη στην περίοδο 16/2/15 ημερομηνία 16/2/15 ο αρχιτέκτονας	
ΚΩΝΣΤΑΝΤΟΠΟΥΛΟΣ ΑΝΔΡΕΑΣ Μ.Σc Πτυχιούχος Πολιτικός Μηχανικός Τ.Ε. Α.Μ/Ε.Τ.Ε.Μ. 31.499 Α.Μ. ΤΕΕ 10958 ΚΛΕΟΝΙΚΟΥ 5, ΝΑΥΠΑΚΤΟΣ Α.Φ.Μ. 07992790 Τ.ΝΑΥΠΑΚΤΟΥ 1541 ΤΗΛ.: 26240 26731 ΚΙΝ.: 6972290569			