

ΑΝΩΣΗ ΙΔΙΟΚΤΗΣΗ
 ΤΑ ΑΝΑΓΡΑΦΟΜΕΝΑ ΣΤΟΙΧΕΙΑ ΓΙΑ ΤΟ ΕΝ ΛΟΓΩ ΑΓΡΟΤΕΜΑΧΙΟ,
 ΠΟΥ ΕΙΝΑΙ ΙΔΙΟΚΤΗΣΙΑ ΜΟΥ, ΚΑΤΑΡΤΙΣΤΗΝ ΤΗΣ ΟΡΑΣ, ΤΟΥ ΑΓΡΟΤΕΜΑΧΙΟΥ
 ΤΕΣΗΚΗΝ ΠΡΟΫΠΟΣΙΑ ΜΟΥ ΚΑΙ ΜΕ ΥΠΟΒΛΗΘΗ ΜΟΥ
 ΛΕΥΚΑΔΑ 07/2008

Η ΔΗΛΩΣΙΑ
 ΡΑΥΤΟΠΟΥΛΟΥ ΜΑΡΙΑ

ΟΡΟΙ ΔΟΜΗΣΗΣ ΕΚΤΟΣ ΣΧΕΔΙΟΥ

Π.Δ. ΤΗΣ 6/17.10.1978 (ΦΕΚ 538 Α'), Π.Δ. ΤΗΣ 24/31.5.1985 (ΦΕΚ 270 Α')
 & Ν. 3212/2003
 Ε = 4.000 μ2 και πρόβλημα 25 μ
 Δόση για κατοικία = 200 * (Επιπλ-8000)/0,01 μ. Όταν Ε= 8.000 μ2, μέγιστο 400 μ2
 280 * (Επιπλ-8000)/0,01 μ. Όταν Ε= 8.000 μ2, μέγιστο 400 μ2
 Αποστάσεις από όρια 15 μ
 Αποστάσεις από οδούς 10 μ
 Αποστάσεις από γειτονικά κτίρια 2 μ
 Μέγιστο ύψος 7,5 μ + 1,2 μ σε στέγη

ΔΗΛΩΣΗ Ν.651/77

ΤΟ ΑΓΡΟΤΕΜΑΧΙΟ ΤΟΥ ΠΑΡΑΛΙΕΥΡΟΣ ΤΟΠΟΓΡΑΦΙΚΟΥ ΔΙΑΓΡΑΜΜΑΤΟΣ ΜΕ ΣΤΟΙΧΕΙΑ
 (7,8,9.....31,32,1,2,3,4,5,6,Α,Β,Γ) ΕΜΒΛΑΟΥ Ε= 15.702,01 μ2 ΒΡΕΘΕΚΕΤΑΙ ΕΚΤΟΣ ΣΧΕΔΙΟΥ ΣΤΗ
 ΘΕΣΗ "ΚΟΥΤΣΟΥΠΑΣ" ΑΤ ΠΕΤΡΟΥ ΔΑΠΟΛΑΚΙΝΩΝ ΝΟΜΟΥ ΛΕΥΚΑΔΑΣ ΚΑΙ ΕΙΝΑΙ
 ΑΓΡΙΟ ΕΒΟΣΟΝ ΠΡΟΥΠΑΡΧΕΙ ΩΣ ΕΧΕΙ ΤΗΣ 31-12-2003 ΚΑΙ ΟΙΚΟΔΟΜΗΣΙΜΟ, ΣΥΜΦΩΝΑ
 ΜΕ ΤΙΣ ΕΣΧΥΟΥΣΕΣ ΠΟΛΙΤΕΥΜΑΤΙΚΕΣ ΔΙΑΤΑΞΕΙΣ. ΔΕΝ ΥΠΑΓΕΤΑΙ ΣΤΗ ΔΙΑΤΑΞΗ ΤΟΥ
 Ν.137/83 ΚΑΙ ΔΕΝ ΟΒΕΙΛΕΙ ΕΙΣΦΟΡΑ ΣΕ ΤΗ ΚΑΙ ΧΡΗΜΑ ΑΠΕΧΕΙ 550 μ ΑΠΟ ΤΟΝ
 ΚΟΙΝΟΤΗΤΕΡΟ ΟΙΚΕΙΟΜΟ(ΙΟΝΗΤΗ) ΚΑΙ 690 μ ΑΠΟ ΘΑΛΑΣΣΑ.

ΛΕΥΚΑΔΑ 07/2008
 ΟΜΗΧΑΝΙΚΟΣ

ΛΕΩΝΙΔΑΣ ΑΘΑΝ. ΜΠΟΥΛΜΠΑΣΑΚΟΣ
 ΔΙΠΛΩΜΑΤΗΡΗΣ ΜΗΧΑΝΙΚΟΣ
 ΑΡΧΙΤ. ΜΗΧ. ΠΡΟΤΥΠ. ΜΕΤΡΗΣ.
 ΠΡΟΝΟΜΙΑΚΟ ΤΕΛΟΣ 007/95/947
 ΑΔΜ. 2001/522/Α
 ΔΟΥΛ. ΠΑΡΑΧΩΡΗΣΙΑ

ΕΒΕΛΩΜΕΤΡΙΚΗ ΠΙΝΑΚΙΔΑ

ΣΤΗΛΗ	Χ	Υ	ΜΗΤΡΩ
1	503245,36	430109,72	14,96
2	503245,36	430109,72	14,96
3	503245,36	430109,72	14,96
4	503245,36	430109,72	14,96
5	503245,36	430109,72	14,96
6	503245,36	430109,72	14,96
7	503245,36	430109,72	14,96
8	503245,36	430109,72	14,96
9	503245,36	430109,72	14,96
10	503245,36	430109,72	14,96
11	503245,36	430109,72	14,96
12	503245,36	430109,72	14,96
13	503245,36	430109,72	14,96
14	503245,36	430109,72	14,96
15	503245,36	430109,72	14,96
16	503245,36	430109,72	14,96
17	503245,36	430109,72	14,96
18	503245,36	430109,72	14,96
19	503245,36	430109,72	14,96
20	503245,36	430109,72	14,96
21	503245,36	430109,72	14,96
22	503245,36	430109,72	14,96
23	503245,36	430109,72	14,96
24	503245,36	430109,72	14,96
25	503245,36	430109,72	14,96
26	503245,36	430109,72	14,96
27	503245,36	430109,72	14,96
28	503245,36	430109,72	14,96
29	503245,36	430109,72	14,96
30	503245,36	430109,72	14,96
31	503245,36	430109,72	14,96
32	503245,36	430109,72	14,96

Ε = 15702,01 μ2

Ναυαλία 05.02.2015
 Η Γραφίδα
 Τεχνικός Γραφειοδότης
 Α. Β. Β. Β. Β.

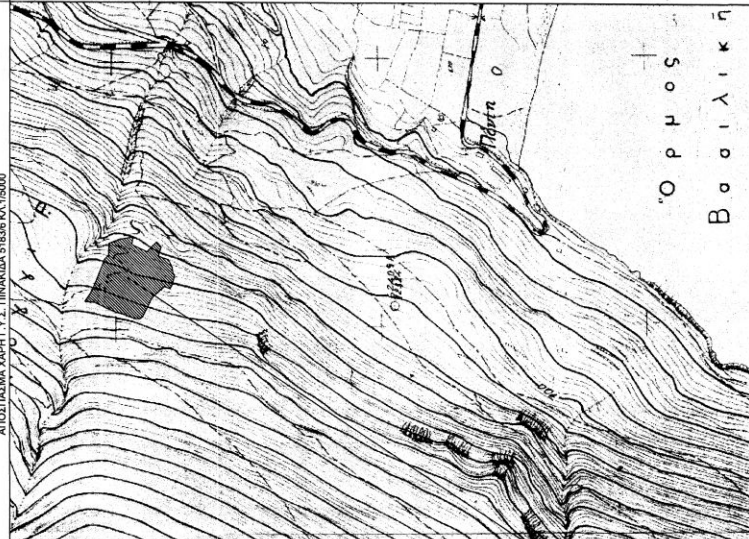
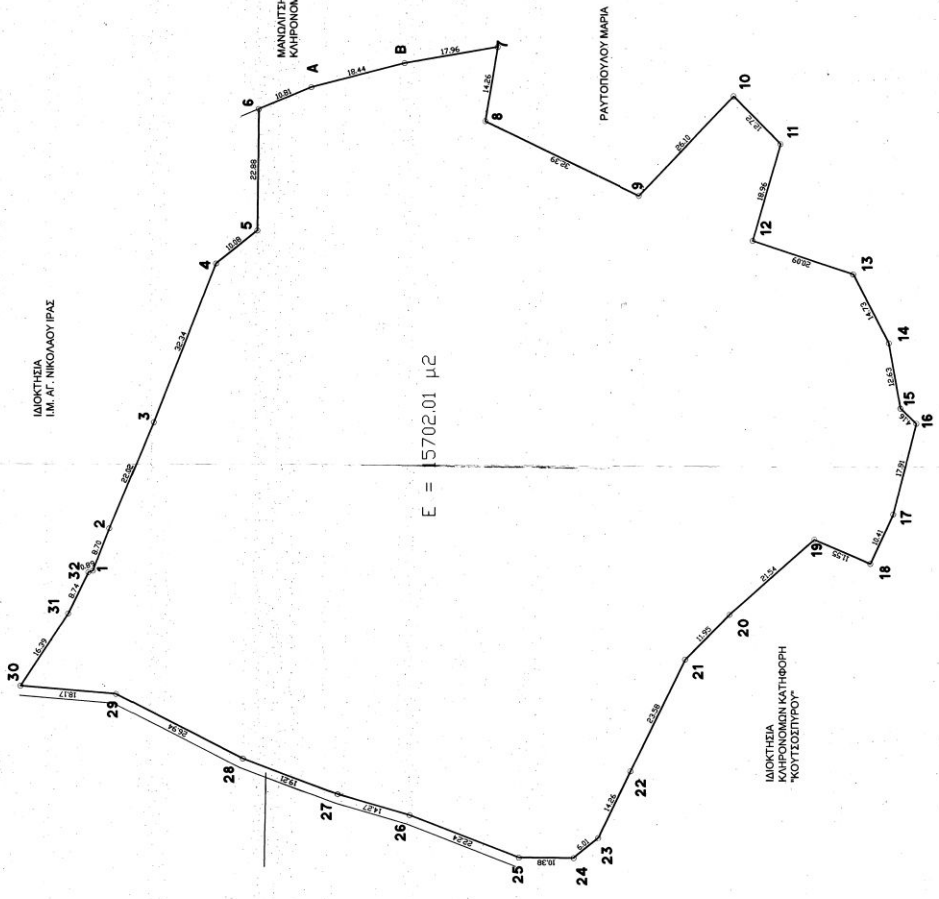

αριθμός υποθέσεως
 αρ.οχ. 1
 Κ.Λ. 1/900
 Θέμα οχ. ΤΟΠΟΓΡΑΦΙΚΟ ΔΙΑΓΡΑΜΜΑ
 ΛΕΩΝΙΔΑΣ ΑΘΑΝ. ΜΠΟΥΛΜΠΑΣΑΚΟΣ
 ΔΙΠΛΩΜΑΤΗΡΗΣ ΜΗΧΑΝΙΚΟΣ
 ΑΡΧΙΤ. ΜΗΧ. ΠΡΟΤΥΠ. ΜΕΤΡΗΣ.
 ΠΡΟΝΟΜΙΑΚΟ ΤΕΛΟΣ 007/95/947
 ΑΔΜ. 2001/522/Α
 ΔΟΥΛ. ΠΑΡΑΧΩΡΗΣΙΑ

εργοδότης	ΡΑΥΤΟΠΟΥΛΟΥ ΜΑΡΙΑ ΤΟΥ ΑΓΕΛΙΟΥ
εργο	ΤΟΠΟΓΡΑΦΙΚΟ ΔΙΑΓΡΑΜΜΑ
θεση	ΥΠΟΚΟΣΤ' ΑΓ. ΠΕΤΡΟΥ ΔΑΠΟΛΑΚΙΝΩΝ ΒΟΥΛ. ΛΕΥΚΑΔΑΣ
χρ.μελετών	07/2008
μελετητές	Θ. ΓΕΡΑΚΟΠΟΥΛΟΣ ορμ.μελετών Α. ΖΑΒΙΤΑΝΟΣ πολ.μελετών Λ. ΜΠΟΥΛΜΠΑΣΑΚΟΣ πολ.μελετών