

ΔΙΕΥΘΥΝΣΗ ΔΑΣΩΝ ΔΩΔΕΚΑΝΗΣΟΥ

ΤΟΠΟΓΡΑΦΙΚΟ ΔΙΑΓΡΑΜΜΑ

ΘΕΣΗ ΣΤΕΝΟ ΝΗΣΟΥ ΑΣΤΥΠΑΛΛΙΑΣ

Ανήκει στην αρ. πρωτ. 10728 / 16 - 2 - 2015 πράξη χαρακτηρισμού της Δ/νσης Δασών Δωδ/σου

ΥΠΟΜΝΗΜΑ

Το παρόν τοπογραφικό διάγραμμα συντάχθηκε βάσει των κατατιθέμενων με τις αιτήσεις, από Νοέμβριο 2014 τοπογραφικών διαγραμμάτων με κλίμακα 1:500 του Πολιτικού Μηχανικού ΕΜΠ Νικολάου Κ. Κομηνέα (Α.Μ. Δ 52434-5).

Ε1 (1,2,3,...,10,11,32,33,34,35,36,1) = 4.11 1,28 τ.μ. Ε2 (11,12,13,14,15,31,32,11) = 4.379,97 τ.μ.
Ε3 (15,16,17,18,19,30,31,15) = 4.966,78 τ.μ. Ε4 (19,20,21,...,29,30,19) = 5.927,43 τ.μ.
Συνολικό εμβαδόν έκτασης Ε1+Ε2+Ε3+Ε4 = 19.38 5,46 τ.μ.

Η έκταση με στοιχεία (1,2,3,...,18,19,β,α,27,28,...,35,36,1) εμβαδού 16.349,19 τ.μ. αποτελούμενη από τα τμήματα 1, 2, 3 και 4Α είναι Μη Δασική (Αγροτική) της παρ. 6α του άρθ. 3 του ν. 998/79 όπως ισχύει. Το τμήμα 4Β με στοιχεία (19,20,...,25,26,α,β,19) και εμβαδόν 3.036,27 τ.μ. είναι Μη Δασική (χορτολιβαδική) της παρ. 5α του άρθ. 3 του ν. 998/79 όπως ισχύει.

Ρόδος 12 - 2 - 2015
Ο Εισηγητής και συντάκτης

Παπακωνσταντίνου Σπυρίδων
Δασολόγος MSc

ΘΕΩΡΗΘΗΚΕ
Ρόδος 16 - 2 - 2015
Η Δ/ντρια Δασών Δωδ/σου

Μπαλατσούκα Αικατερίνη
Δασολόγος MSc

Απόσπασμα χάρτη ΓΥΣ 1:5000

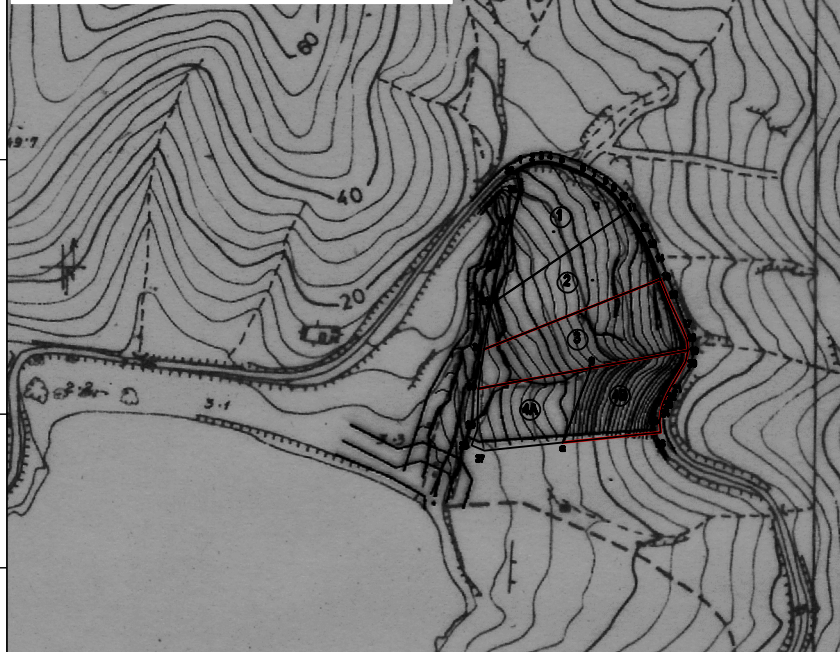

ΠΙΝΑΚΑΣ ΣΥΝΤΕΤΑΓΜΕΝΩΝ ΚΟΡΥΦΩΝ (ΕΓΣΑ '87)

| | | | | | |
|----|---------------|----------------|----|---------------|----------------|
| 1 | X=711804.2220 | Y=4050567.4250 | 20 | X=711911.8890 | Y=4050438.1680 |
| 2 | X=711810.2080 | Y=4050569.7720 | 21 | X=711901.7040 | Y=4050420.6230 |
| 3 | X=711816.5090 | Y=4050570.5050 | 22 | X=711899.3040 | Y=4050416.0490 |
| 4 | X=711822.4390 | Y=4050570.1700 | 23 | X=711896.7360 | Y=4050409.8050 |
| 5 | X=711830.0870 | Y=4050568.2090 | 24 | X=711895.3410 | Y=4050404.3940 |
| 6 | X=711844.5140 | Y=4050562.7630 | 25 | X=711894.7980 | Y=4050398.3460 |
| 7 | X=711851.7070 | Y=4050558.8730 | 26 | X=711895.5230 | Y=4050391.6290 |
| 8 | X=711858.1240 | Y=4050554.5280 | 27 | X=711778.8480 | Y=4050379.3730 |
| 9 | X=711863.3550 | Y=4050550.1430 | 28 | X=711770.3970 | Y=4050382.9330 |
| 10 | X=711868.9250 | Y=4050543.7870 | 29 | X=711774.0200 | Y=4050393.2590 |
| 11 | X=711873.5620 | Y=4050537.2670 | 30 | X=711774.7030 | Y=4050420.2470 |
| 12 | X=711882.3030 | Y=4050523.6200 | 31 | X=711778.6130 | Y=4050446.2790 |
| 13 | X=711887.0200 | Y=4050514.6570 | 32 | X=711783.9420 | Y=4050476.8570 |
| 14 | X=711890.4820 | Y=4050505.6840 | 33 | X=711788.1800 | Y=4050501.8410 |
| 15 | X=711895.5230 | Y=4050492.7470 | 34 | X=711795.0890 | Y=4050525.0480 |
| 16 | X=711901.5880 | Y=4050477.6840 | 35 | X=711802.1870 | Y=4050552.0190 |
| 17 | X=711909.6730 | Y=4050459.9690 | 36 | X=711799.4680 | Y=4050564.5050 |
| 18 | X=711912.8150 | Y=4050452.2460 | α | X=711830.5799 | Y=4050384.8071 |
| 19 | X=711913.5340 | Y=4050445.6580 | β | X=711849.2722 | Y=4050433.8958 |

