

ΜΕΛΕΤΕΣ ΕΦΑΡΜΟΓΕΣ ΔΗΜΟΣΙΩΝ
ΚΑΙ ΙΔΙΩΤΙΚΩΝ ΕΡΓΩΝ

ΤΕΧΝΙΚΟ ΓΡΑΦΕΙΟ
ΕΥΣΤΑΘΙΟΥ ΣΤ. ΠΑΣΧΟΥΔΗ
ΑΓΡ/ΜΟΤ ΤΟΠ/ΦΟΤ ΜΗΧ/ΚΟΤ
ΠΑΤΡΟΚΛΟΥ 15 ΛΑΡΙΣΑ
Τηλ 534.955 Τ.Τ 41222

ΘΕΜΑ **ΤΟΠΟΓΡΑΦΙΚΟ ΔΙΑΓΡΑΜΜΑ**
ΣΧΕΔΙΟΥ **ΥΦΙΣΤΑΜΕΝΗΣ ΚΑΤΑΣΤΑΣΗΣ** ΤΕΜΑΧΙΟΥ 01
ΑΡΙΘΜ.ΣΧΕΔΙΟΥ 01
ΚΛΙΜΑΚΑ 1:1000

ΔΗΜΟΣ **ΤΕΜΠΛΩΝ**
ΔΗΜΟΤΙΚΗ ΕΝΟΤΗΤΑ ΠΥΡΓΕΙΟΥ

ΤΟΠ. ΚΟΙΝ/ΤΑ ΑΙΓΑΝΗΣ (ΝΕΑ ΜΕΣΑΓΓΑΛΑ)

ΘΕΣΗ ΑΓΡΟΚΤΗΜΑ

ΧΡΟΝΟΣ ΣΥΝΤΡΑΞΗΣ : ΔΕΚΕΜΒΡΙΟΣ 2014

ΙΔΙΟΚΤΗΤΗΣ : ΑΦΟΙ ΑΡΑΝΔΙΟΥ ΖΑΦΕΙΡΗ

ΤΜΗΜΑ ΕΜΒΑΔΟ ΠΑΡΑΤΗΡΗΣΕΙΣ
N1,N2,N3.....N26,N27,N1 26530,75 τ.μ. ΑΓΡΟΚΤΗΜΑ ΑΙΓΑΝΗΣ (ΝΕΑ ΜΕΣΑΓΓΑΛΑ)

ΕΜΒΑΔΑ

ΥΠΟΜΗΝΗΜΑ

ΥΠΙΣΤΑΜΕΝΗ ΚΑΤΑΣΤΑΣΗ ΚΑΤΑ ΤΟΝ ΟΡΘΟΦΩΤΟΧΑΡΤΗ

ΣΗΜ. ΤΑ ΩΡΑ ΥΠΕΡΒΕΙ Ο ΙΔΙΟΚΤΗΤΗΣ

Ο ΣΥΝΤΑΞΑΣ

ΕΥΣΤΑΘΙΟΣ ΣΤ. ΠΑΣΧΟΥΔΗΣ
ΔΙΠΛΩΜ. ΑΓΡΩΝΟΣ ΤΟΠΟΦΩΤ. ΜΗΧΑΝΙΚΟΣ
ΜΕΛΟΣ Τ.Ε.Ε. ΑΡΙΘΜΟΣ ΜΗΤΡΩΟΥ 14274
ΠΑΤΡΟΚΛΟΥ 15 - ΛΑΡΙΣΑ - ΤΗΛ. 2410 - 534955
Α.Φ.Μ. 0105058806 - Α. ΔΟΥ. ΛΑΡΙΣΑΣ

Το παρόν τοπογραφικό διάγραμμα αποτελεί αναπόσπαστο μέρος της μελέτης με αριθμό 1049/30.58/2.13/2015, με ημερομηνία 3.2.2015.

ΝΑΥΜΑΡΧΗΤΕΙΑ ΔΕΛΦΙΝΩΝ

ΕΠΙΧΕΙΡΗΣΙΑΚΟ ΠΡΟΓΡΑΜΜΑ

ΠΡΟΓΡΑΜΜΑ ΔΡΑΣΗΣ

ΕΠΙΧΕΙΡΗΣΙΑΚΟ ΠΡΟΓΡΑΜΜΑ

ΕΠΙΧΕΙΡΗΣΙΑΚΟ ΠΡΟΓΡΑΜΜΑ

ΕΠΙΧΕΙΡΗΣΙΑΚΟ ΠΡΟΓΡΑΜΜΑ

ΕΠΙΧΕΙΡΗΣΙΑΚΟ ΠΡΟΓΡΑΜΜΑ

ΕΠΙΧΕΙΡΗΣΙΑΚΟ ΠΡΟΓΡΑΜΜΑ

ΕΠΙΧΕΙΡΗΣΙΑΚΟ ΠΡΟΓΡΑΜΜΑ

ΕΠΙΧΕΙΡΗΣΙΑΚΟ ΠΡΟΓΡΑΜΜΑ

ΕΠΙΧΕΙΡΗΣΙΑΚΟ ΠΡΟΓΡΑΜΜΑ

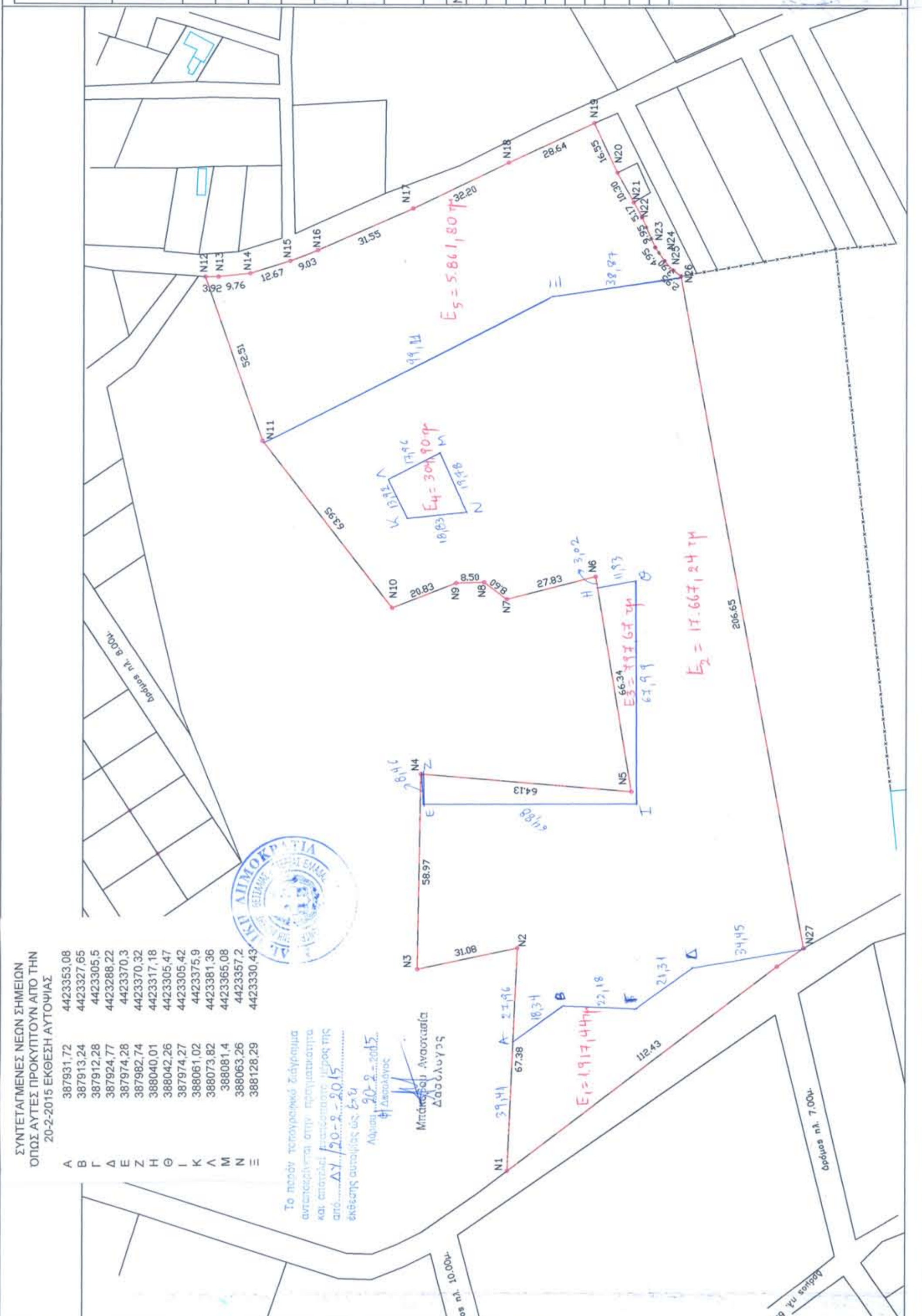

ΣΥΝΤΕΤΑΓΜΕΝΕΣ ΝΕΩΝ ΣΗΜΕΙΩΝ
ΟΠΩΣ ΑΥΤΕΣ ΠΡΟΚΥΠΤΟΥΝ ΑΠΟ ΤΗΝ
20-2-2015 ΕΚΘΕΣΗ ΑΥΤΟΥΪΑΣ

A	387931,72	4423353,08
B	387913,24	4423327,65
Γ	387912,28	4423305,5
Δ	387924,77	4423288,22
Ε	387974,28	4423370,3
Ζ	387992,74	4423370,32
Η	388040,01	4423317,18
Θ	387974,27	4423305,42
Ι	388042,26	4423305,47
Κ	388061,02	4423375,9
Λ	388073,82	4423381,36
Μ	388081,4	4423365,08
Ν	388063,26	4423357,2
Ξ	388128,29	4423330,43

Το παρόν τοπογραφικό διάγραμμα αποτελεί αναπόσπαστο μέρος της μελέτης με αριθμό 1049/30.58/2.13/2015, με ημερομηνία 3.2.2015.

Αυτός ο 20-2-2015 έκθεση αποτελεί μέρος της μελέτης με αριθμό 1049/30.58/2.13/2015, με ημερομηνία 3.2.2015.

Μετρήσει Ανταναστάσιος Δαούλας

ΒΕΒΑΙΩΣΗ N.651/77 @ N.2242/94

Ο υπογράφων ΕΥΣΤΑΘΙΟΣ ΣΤ. ΠΑΣΧΟΥΔΗΣ Τοπογράφος Μηχανικός βεβαιώνει ότι το με στοιχεία N1,N2,N3.....N26,N27,N1 Εμβα=26530,75 τ.μ. ορθογώνιο εκτός σχεδίου κτίσμα και είναι όμοιο και οικοδομήσιμο επί της 5ης ενότητας της ομοιομορφίας με αριθμό 1049/30.58/2.13/2015, και δεν έχει υποβληθεί εισφορά σε γη και χρήμα.

Ο ΒΕΒΑΙΩΝ

ΕΥΣΤΑΘΙΟΣ ΣΤ. ΠΑΣΧΟΥΔΗΣ
ΔΙΠΛΩΜ. ΑΓΡΩΝΟΣ ΤΟΠΟΦΩΤ. ΜΗΧΑΝΙΚΟΣ
ΜΕΛΟΣ Τ.Ε.Ε. ΑΡΙΘΜΟΣ ΜΗΤΡΩΟΥ 14274
ΠΑΤΡΟΚΛΟΥ 15 - ΛΑΡΙΣΑ - ΤΗΛ. 2410 - 534955
Α.Φ.Μ. 0105058806 - Α. ΔΟΥ. ΛΑΡΙΣΑΣ

ΣΥΝΤΕΤΑΓΜΕΝΕΣ ΚΟΡΥΦΩΝ ΟΡΙΩΝ

A/A	X	Y
N1	387863,01	4423344,14
N2	387930,32	4423341,22
N3	387923,81	4423371,61
N4	387982,77	4423370,65
N5	387977,56	4423306,73
N6	388042,99	4423317,68
N7	388036,12	4423344,65
N8	388041,21	4423351,58
N9	388042,99	4423350,07
N10	388031,97	4423348,95
N11	388083,70	4423418,95
N12	388133,25	4423436,35
N13	388134,26	4423422,73
N14	388138,11	4423410,64
N15	388141,37	4423402,22
N16	388154,07	4423373,33
N17	388168,05	4423344,33
N18	388180,04	4423318,32
N19	388162,04	4423311,33
N20	388151,53	4423303,82
N21	388142,41	4423298,82
N22	388138,36	4423296,95
N23	388135,51	4423294,29
N24	388133,73	4423254,26
N25	387930,55	4423254,26
N26	387930,55	4423254,26
N27	387930,55	4423254,26

