

ΦΩΤΟΓΡΑΦΙΑ 1

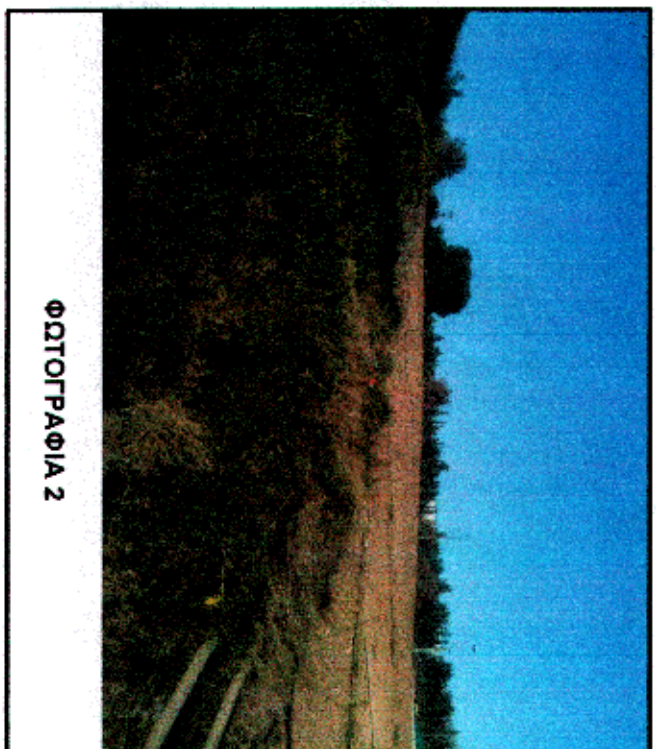

ΦΩΤΟΓΡΑΦΙΑ 2

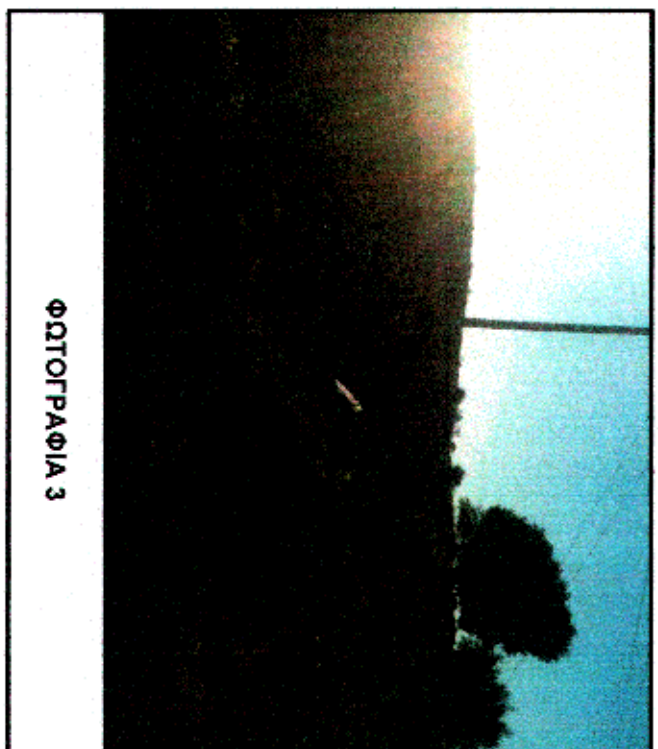

ΦΩΤΟΓΡΑΦΙΑ 3

ΟΡΓΑΝΙΣΜΟΣ ΟΡΓΑΝΙΣΜΟΣ ΟΡΓΑΝΙΣΜΟΣ

 ΚΑΙΝΟΜΙΑ ΔΕΗ ΚΑΙΝΟΜΙΑ ΔΕΗ ΚΑΙΝΟΜΙΑ ΔΕΗ

 ΒΕΡΑΝΙΑΔΑ

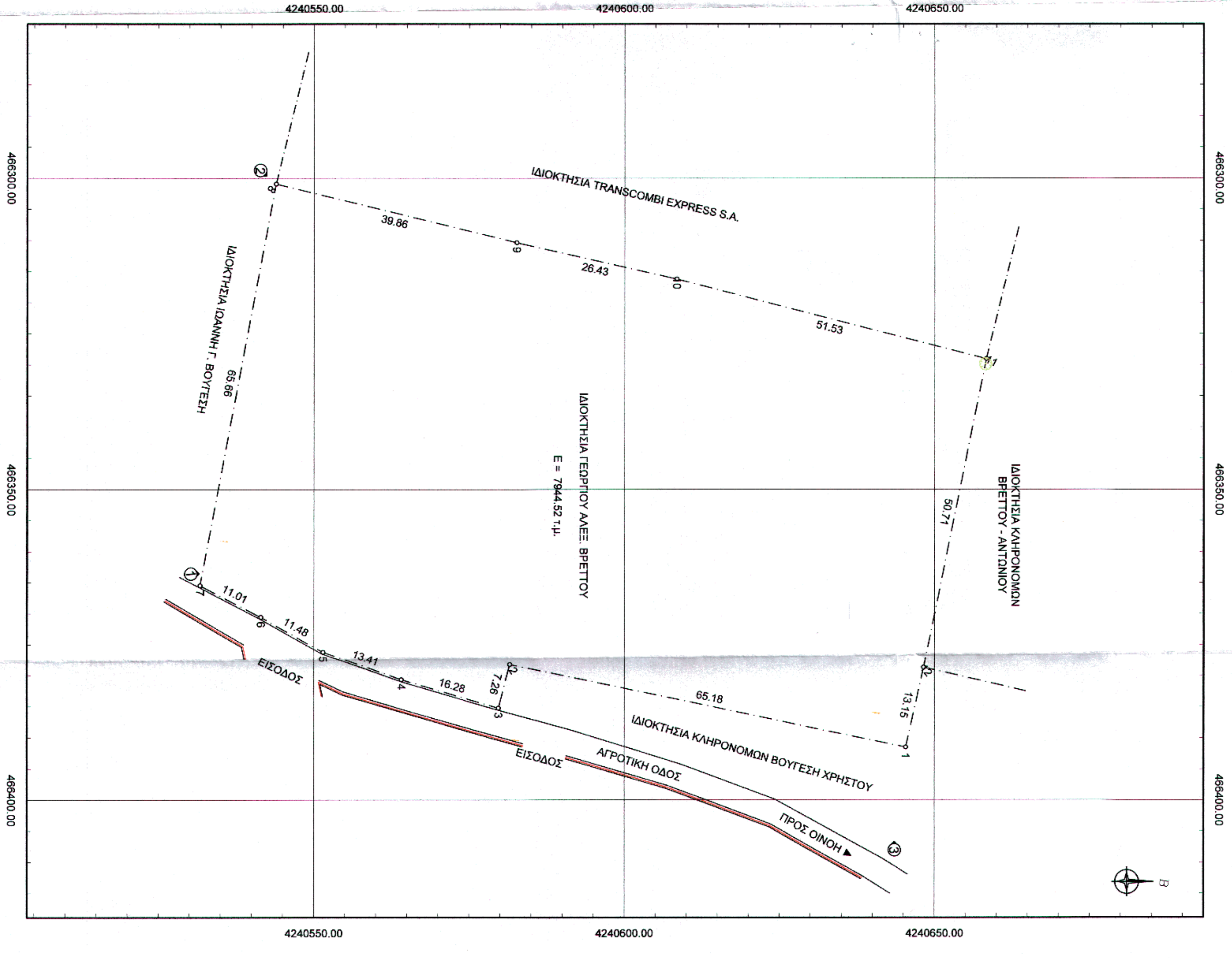

ΚΟΡΥΦΗ #	X	Y
1	468391.536	4240545.361
2	468378.237	4240581.553
3	468395.263	4240579.738
4	468380.697	4240564.109
5	468376.178	4240551.483
6	468370.531	4240541.487
7	468365.480	4240531.712
8	468300.940	4240543.911
9	468310.343	4240582.844
10	468316.200	4240608.416
11	468328.008	4240598.326
12	468378.707	4240648.240

ΑΠΟΣΠΑΣΜΑ ΚΤΗΜΑΤΟΛΟΓΙΟΥ



ΑΠΟΣΠΑΣΜΑ ΠΙΝΑΚΙΔΑΣ (6414/7) ΧΑΡΤΗ Γ.Υ.Σ.

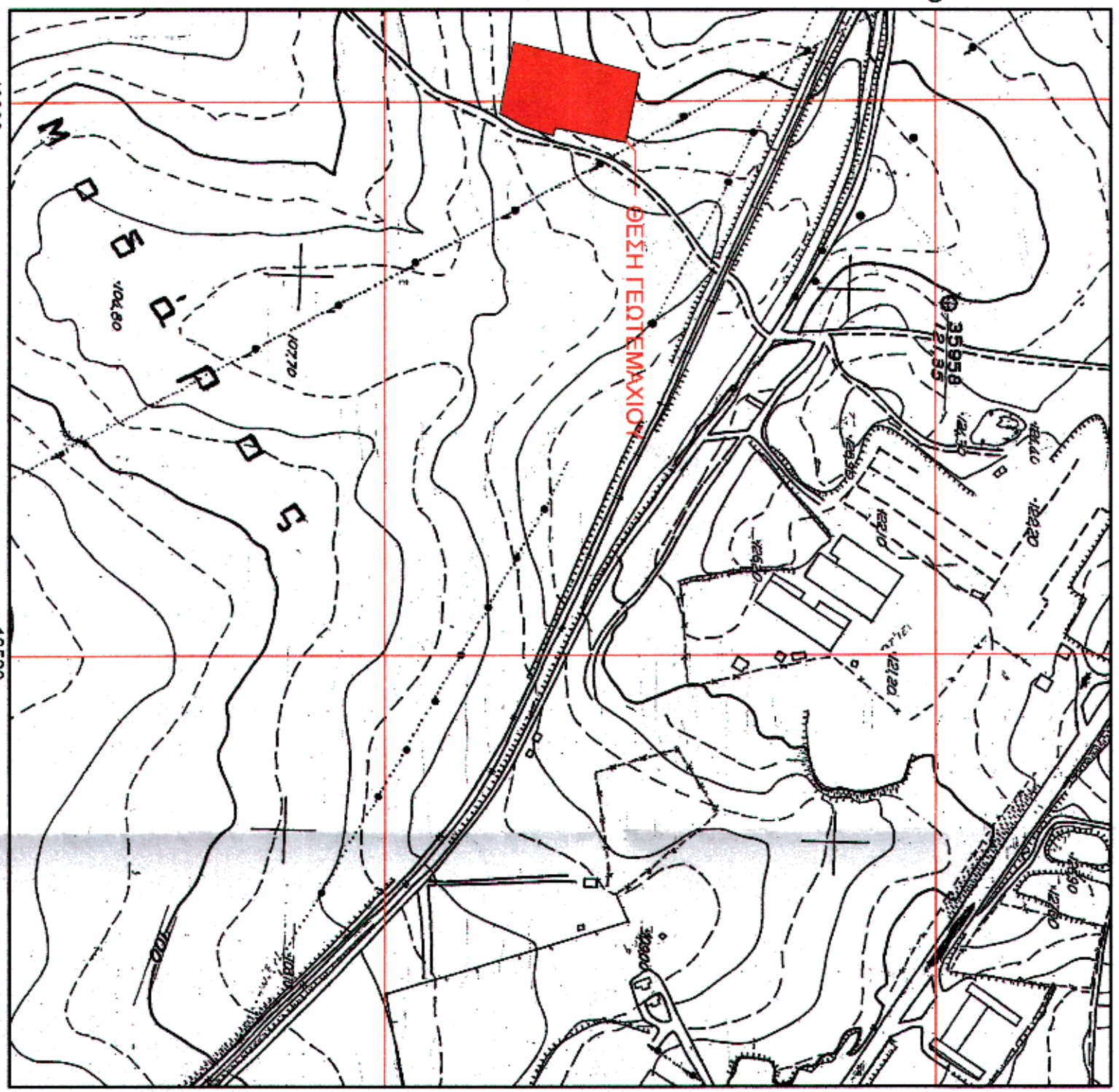

ΕΜΒΛΑΔΟΝ ΓΕΩΤΕΜΑΧΙΟΥ

Είδη: 1:10.000 = 7944 52 71μ.

ΠΑΡΑΤΗΡΗΣΕΙΣ:

- Το εμβλημα είναι ενταγμένο στο κρατικό σύστημα αυτεπυγμένων ΕΓΣΑ '87.
- Οι διαστάσεις και τα εμβαδά υπολογίσθηκαν αναλυτικά από τις αυτεπυγμένες των κορυφών.
- Η έξαρτησή από το ΕΓΣΑ '87 πραγματοποιήθηκε με σύστημα GPS και κίνησης χάρτη του Συστήματος Εντοπισμού ΗΕΡΟΣ

ΔΗΛΩΣΗ ΜΗΧΑΝΙΚΟΥ (Ν.681/211)

Δηλώνω σύμφωνα με το νόμο για το γεωτεμάχιο με στοιχεία "1,2,3...11,12,1" και εμβαδόν 7944 52 71μ., που βρίσκεται στη θέση "ΜΑΔΑΡΟΥ" ΚΤΗΜΑΤΙΚΗΣ ΠΕΡΙΦΕΡΕΙΑΣ ΤΗΣ ΤΟΠΙΚΗΣ ΚΟΙΝΟΤΗΤΑΣ ΑΓΙΟΥ ΘΩΜΑ, ΤΗΣ ΔΗΜ. ΕΠΟΤΗΤΙΑΣ ΟΙΝΟΦΥΤΩΝ, ΤΟΥ ΚΑΛΛΙΚΡΑΤΙΚΟΥ ΔΗΜΟΥ ΤΑΝΑΓΡΑΣ ΒΟΙΩΤΙΑΣ ότι:

- Είναι άρτια και ανεξάρτητο ως προς το εμβαδόν και τις διαστάσεις σύμφωνα με τις πολεοδομικές διατάξεις που ισχύουν σήμερα.
- Βρίσκεται εκτός οικισμού και εκτός ΖΟΕ.
- Δεν εμπνέται στις διατάξεις του νόμου 1337/83 περί εισφορών σε γη και χρήση.
- Εντός αυτού δεν διέχονται ενδείξεις γραμμικής μεταφοράς υψηλής τάσης της ΔΕΗ ή οποιεσδήποτε άλλων.
- Εντός αυτού ή σε απόσταση μικρότερη των 20 μ. από αυτό δεν διέχεται ρύπανση.

Ο ΜΗΧΑΝΙΚΟΣ
ΔΕΡΒΕΝΑΓΓΑΣ Ν. ΓΕΩΡΓΙΟΣ
ΔΙΠΛΩΜΑΤΙΣΤΗΣ ΜΗΧΑΝΙΚΟΣ
ΑΠΛΟΝ ΕΠΙΜΟΡΦΩΣΗΝ ΚΑΙ ΠΡΑΚΤΙΚΗΝ ΕΠΕΞΕΙΡΑΣΗΝ
ΜΕΛΟΣ ΤΗΣ ΑΡΧΗΣ ΜΗΤΡΩΟΥ 12806
Δ.Φ.Μ. 122476839 Δ.Ο.Υ. ΧΑΛΚΙΔΑΣ

ΕΡΓΟΔΟΤΗΣ	ΒΡΕΤΤΟΣ ΑΛΕΞ. ΓΕΩΡΓΙΟΣ
ΘΕΜΑ	ΑΠΟΤΥΠΩΣΗ ΓΕΩΤΕΜΑΧΙΟΥ ΣΤΟ ΕΓΣΑ '87
ΘΕΣΗ	ΜΑΔΑΡΟΥ ΚΤΗΜΑΤΙΚΗΣ ΠΕΡΙΦΕΡΕΙΑΣ ΤΗΣ ΤΟΠΙΚΗΣ ΚΟΙΝΟΤΗΤΑΣ ΑΓΙΟΥ ΘΩΜΑ, ΤΗΣ ΔΗΜ. ΕΠΟΤΗΤΙΑΣ ΟΙΝΟΦΥΤΩΝ, ΤΟΥ ΚΑΛΛΙΚΡΑΤΙΚΟΥ ΔΗΜΟΥ ΤΑΝΑΓΡΑΣ ΒΟΙΩΤΙΑΣ
ΜΕΛΕΤΗΤΗΣ	ΓΕΩΡΓΙΟΣ Ν. ΔΕΡΒΕΝΑΓΓΑΣ Διπλ. Πολιτικός Μηχανικός
ΘΕΜΑ	ΤΟΠΟΓΡΑΦΙΚΟ ΔΙΑΓΡΑΜΜΑ ΑΡ. ΣΧΕΔΙΟΥ T - 01
ΚΙΛΜΑΚΑ	1:500
ΧΡΟΝΟΣ ΜΕΛΕΤΗΣ	ΦΕΒΡΟΥΑΡΙΟΣ 2015
Ο ΣΥΝΤΑΞΑΣ	<p>ΓΕΩΡΓΙΟΣ Ν. ΔΕΡΒΕΝΑΓΓΑΣ</p> <p>ΔΙΠΛΩΜΑΤΙΣΤΗΣ ΜΗΧΑΝΙΚΟΣ</p> <p>ΑΠΛΟΝ ΕΠΙΜΟΡΦΩΣΗΝ ΚΑΙ ΠΡΑΚΤΙΚΗΝ ΕΠΕΞΕΙΡΑΣΗΝ</p> <p>ΜΕΛΟΣ ΤΗΣ ΑΡΧΗΣ ΜΗΤΡΩΟΥ 12806</p> <p>Δ.Φ.Μ. 122476839 Δ.Ο.Υ. ΧΑΛΚΙΔΑΣ</p>