

ΤΟΠΟΓΡΑΦΙΚΟ ΔΙΑΓΡΑΜΜΑ

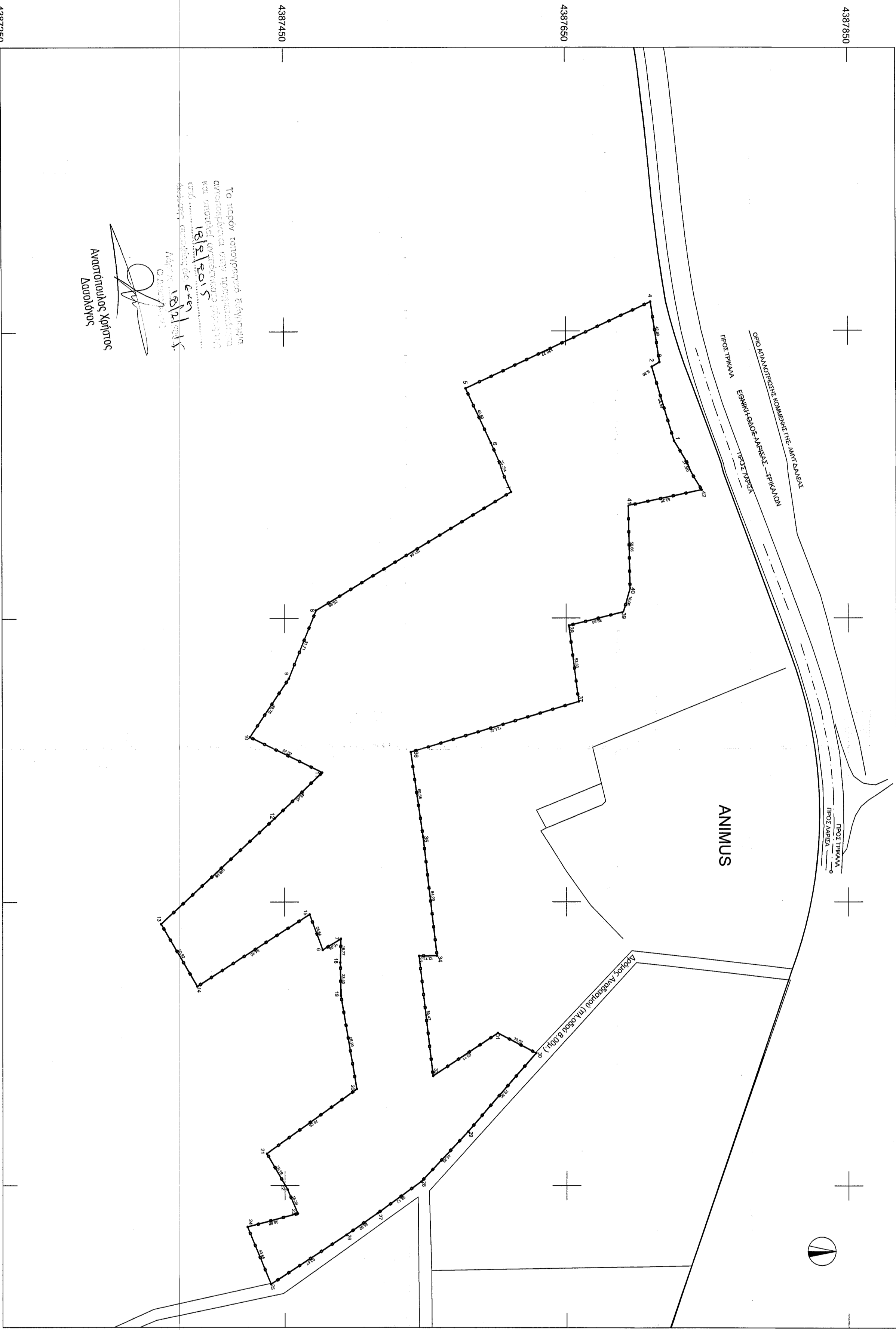

Το παρόν τοπογραφικό διάγραμμα, καταρτίστηκε στην περίοδο 18.12.2015 και αφορά την έκταση 18.12.2015 μ.ε. (μετρώμενη κ.δ. π. οδοός).

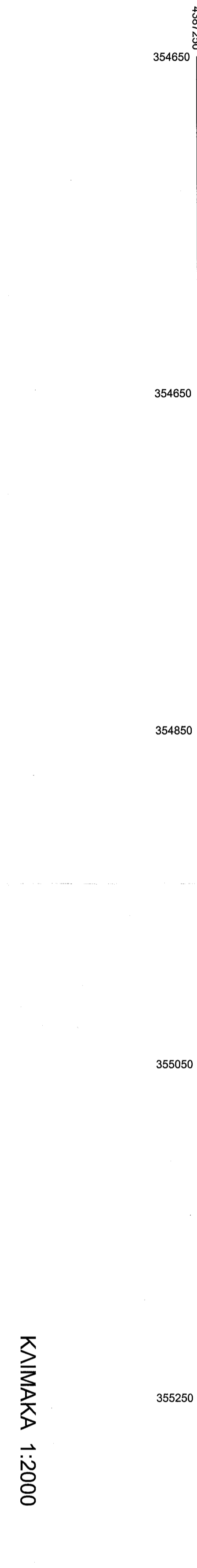

ΥΠΟΜΝΗΜΑ

ΔΗΜΟΣ : ΛΑΡΙΣΣΕΣ
ΕΚΤΟΣ ΕΞΕΛΕΞΟΥ Τ.Κ. ΤΕΡΨΙΘΕΑΣ
ΧΡΩΜΟΣ ΜΕΤΕΤΗΣ : ΦΕΒΡΟΥΑΡΙΟΣ 2014

ΣΤΟΙΧΕΙΑ ΙΔΙΟΚΤΗΣΙΑΣ : ΥΦΙΣΤΑΜΕΝΗ ΚΑΤΑΣΤΑΣΗ

ΠΕΡΙΓΡΑΦΗ: 1-2-3-4-...-40-41-42-1

ΕΜΒΛΑΔΟ: Ε=82.530,697 μ.

Καταμρπ.	X	Y	Καταμρπ.	X	Y
1	X=354726,780	Y=4387726,490	22	X=355252,241	Y=4387451,665
2	X=35467,4460	Y=4387710,920	23	X=355269,126	Y=4387458,948
3	X=354671,290	Y=4387716,360	24	X=355278,512	Y=4387423,282
4	X=354628,870	Y=4387709,990	25	X=355318,838	Y=4387430,976
5	X=354689,430	Y=4387578,790	26	X=355284,066	Y=4387493,317
6	X=354728,010	Y=4387596,620	27	X=355268,902	Y=4387515,562
7	X=354760,510	Y=4387610,990	28	X=355246,685	Y=4387546,549
8	X=354843,740	Y=4387472,430	29	X=355211,724	Y=4387579,770
9	X=354891,695	Y=4387453,076	30	X=355156,233	Y=4387628,057
10	X=354933,033	Y=4387425,371	31	X=355142,040	Y=4387600,911
11	X=354958,229	Y=4387416,409	32	X=355172,424	Y=4387554,929
12	X=354920,407	Y=4387443,000	33	X=355187,320	Y=4387543,110
13	X=354064,947	Y=4387562,130	34	X=355109,798	Y=4387587,835
14	X=355108,947	Y=4387387,730	35	X=355203,713	Y=4387548,045
15	X=355058,286	Y=4387467,467	36	X=355193,818	Y=4387530,471
16	X=355083,262	Y=4387476,729	37	X=355100,120	Y=4387658,656
17	X=355075,492	Y=4387489,625	38	X=354854,740	Y=4387651,740
18	X=355092,256	Y=4387489,201	39	X=354826,040	Y=4387600,470
19	X=355181,561	Y=4387489,609	40	X=354828,740	Y=4387695,140
20	X=355181,700	Y=4387500,800	41	X=354770,090	Y=4387694,020
21	X=355227,010	Y=4387436,995	42	X=354759,190	Y=4387746,140

ΟΡΟΙ ΔΟΜΗΣΗΣ ΕΚΤΟΣ ΕΣΧΑΙΟΥ ΠΟΛΙΤΕΣ

1. ΑΡΤΙΟΤΗΤΑ: 1/1000,00τ.μ. και Σ. Δ. 0,2 για τη ζώνη Α2 (Κατά προσέβαση Ε=4000τ.μ. κ.δ. π.ο. 9-10-2009)

2. ΚΑΔΥΦΗ: 19%/για οικότιο 30%/για βιοτεχνία και βιομηχανία

3. ΔΙΟΣΤΑΣΕΙΣ: Δ=15,00μ. (για οικότιο) από οδότιο όριο και από επαγγελματιό όριο Δ=10,00μ. (για βιοτεχνία και βιομηχανία) από οδότιο όριο και από επαγγελματιό όριο

4. ΠΡΟΣΩΠΙΟ: Π=45μ. Β=50μ., Ε=4000 τ.μ.

5. Ιτα γήρετιο με πρόδοιο σε διηθητις, βερκετις κ.λ. π. οδοίς επιισοιο με το κότιο 1 του Π. Δ. 24-5-85 ορτοιο ΚΑΤΑ ΠΑΡΕΚΚΛΙΣΗ σε απόδοιο.

α) Ε=2000 μ.2 την 24-4-77 ορτος ζώνης πόλεις κ.ο.ι.μ. οκ.ο.ι.μ.

β) Τα γήρετιο με απόδοιο σε διηθητις, βερκετις κ.λ. π. οδοίς

αα) Π=10 μ Β=15 μ Ε= 750 τ.μ. κ.δ. π.ο. 12-11-62

ββ) Π=20 μ Β=35 μ Ε=1200 τ.μ. κ.δ. π.ο. 17-10-64

γγ) Π=25 μ Β=40 μ Ε=2000 τ.μ. κ.δ. π.ο. 17-10-78

δδ) Ε=4000 τ.μ. από 17-10-78 έως 31-5-85 και από 31-12-2003 επιισοιο με τον Ν. 3312/2003 Πρόδοιο 25,0μ. Ε=4000,0τ.μ. επιισοιο σε επαγγελματιό όριο

ΥΠΕΥΘΥΝΗ ΔΗΛΩΣΗ ΙΔΙΟΚΤΗΤΗ

Ο υπογετρωμ. Αγκ. Μάκος Νιγδελάνη, ιδιοκότης των ερωτησετρωμ. με στοιχεία 1-2-3-...-36-37-38 δηλώνω υπετιθετα ότι τα όρια που υπετιθετα προς αποτισοιωση είναι τα αλητι.

- Ο υπογετρωμ. -

ΒΕΒΑΙΩΣΗ Ν. 651/77

Ο υπογετρωμ. Ζακός Ευθιμίου Πολιτικός Μηχανικός δηλώνω ότι το σημεριότιο με κορυφές 1-2-3-4-...-40-41-42-1 βρισκεται εκτός οριοτις της Τ.Κ. Τερψιθετις του Δήμου Λαρισις, εκτός οριοτις πόλεις, εντός του Γ.Π.Σ. Λαρισις, στη ζώνη εκέτιμου προοπισοιού πόλεις (ΖΕΠΠ) Α2. Τα σημεριότιο βρισκεται σε τρεποιο Natura.

Signature and stamp of the architect.

ΝΤΑΒΕΛΗΣ ΑΧΙΛΛΕΑΣ
Εγχοδοტიς:
Εργο:
ΤΟΠΟΓΡΑΦΙΚΟ ΔΙΑΓΡΑΜΜΑ

Θέσιο: Κομμενη Γη, Τερψιθετις Λαρισις
Μελετητις: ΕΥΘΥΜΙΟΣ Γ. ΖΙΑΚΟΣ
Διπλ. Πολιτικός Μηχανικός

Θέτιο σημεριότιο: ΤΟΠΟΓΡΑΦΙΚΟ ΔΙΑΓΡΑΜΜΑ
Αρ. Σχεθ. Αναθ. Τ1

Κλίμακα: 1:2.000
Χρόνος μελετις: ΦΕΒΡΟΥΑΡΙΟΣ 2015
ΜΕΛΕΤΗΤΗΣ: ΥΠΗΡΕΣΙΑ

Professional seals and stamps of the architect and the client, including the title 'ΕΥΘΥΜΙΟΣ Γ. ΖΙΑΚΟΣ'.