

ΕΜΒΑΔΟΜΕΤΡΗΣΗ ΓΗΠΕΔΟΥ				
Με τη βοήθεια των ορθογωνικών συντεταγμένων των κορυφών του κατά ΕΓΣΑ '87				
ΣΗΜΕΙΟ	X	Y	ΜΗΚΟΣ	
A	437528.12	4231332.86	115.16	
B	437642.71	4231321.45	24.49	
Γ	437633.66	4231344.20	86.04	
Δ	437605.95	4231425.65	15.43	
E	437598.63	4231439.23	12.61	
Z	437599.27	4231443.67	6.16	
H	437594.53	4231450.92	9.95	
Θ	437575.03	4231449.85	13.08	
I	437562.97	4231444.80	51.86	
K	437547.62	4231395.27	30.39	
Λ	437538.69	4231366.22	30.39	
M	437528.76	4231337.17	4.61	
A	437528.12	4231332.86		
E=1/2 Σ(Xi + Xi+1)(Yi - Yi+1)				
E = 8860.15 μ2				

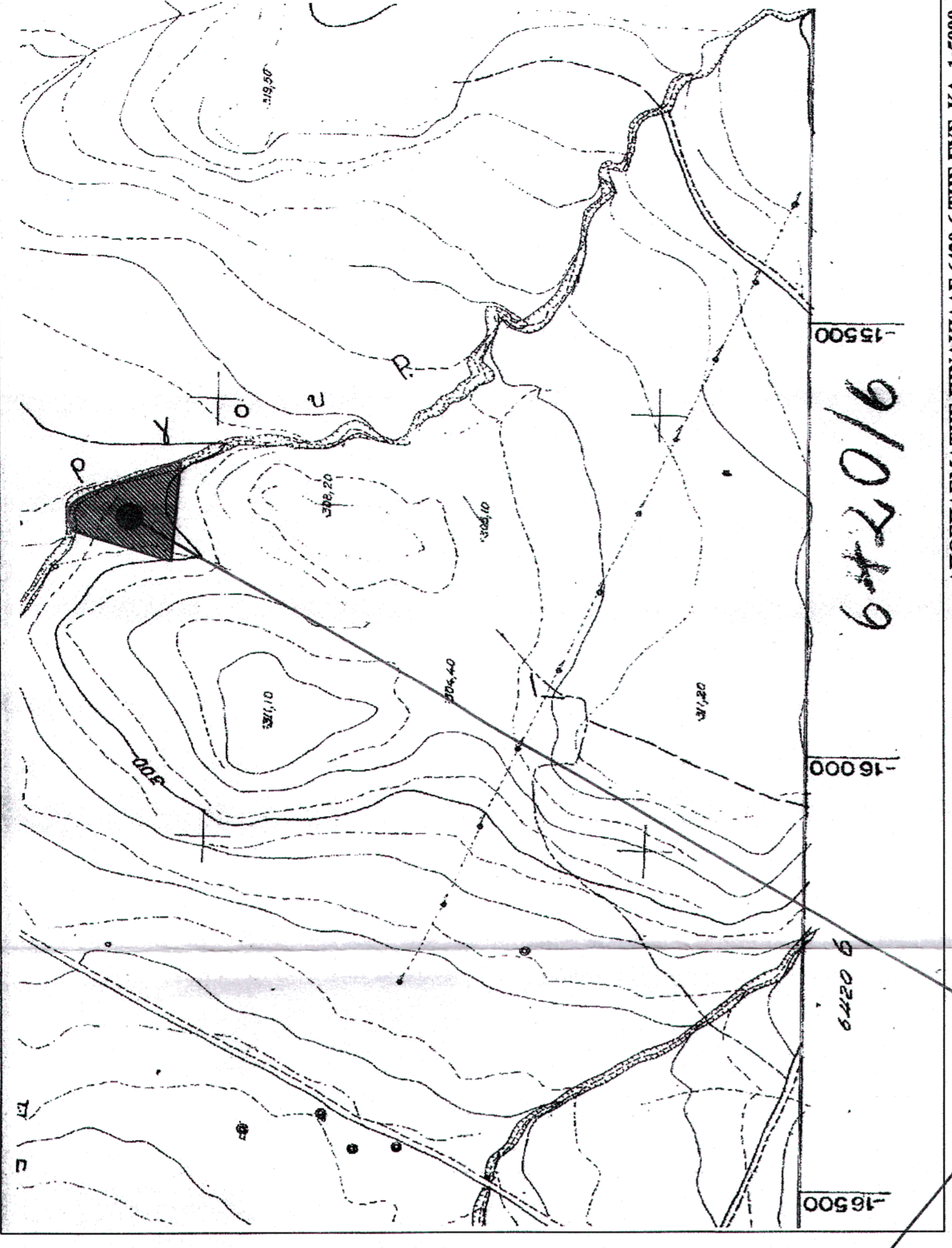
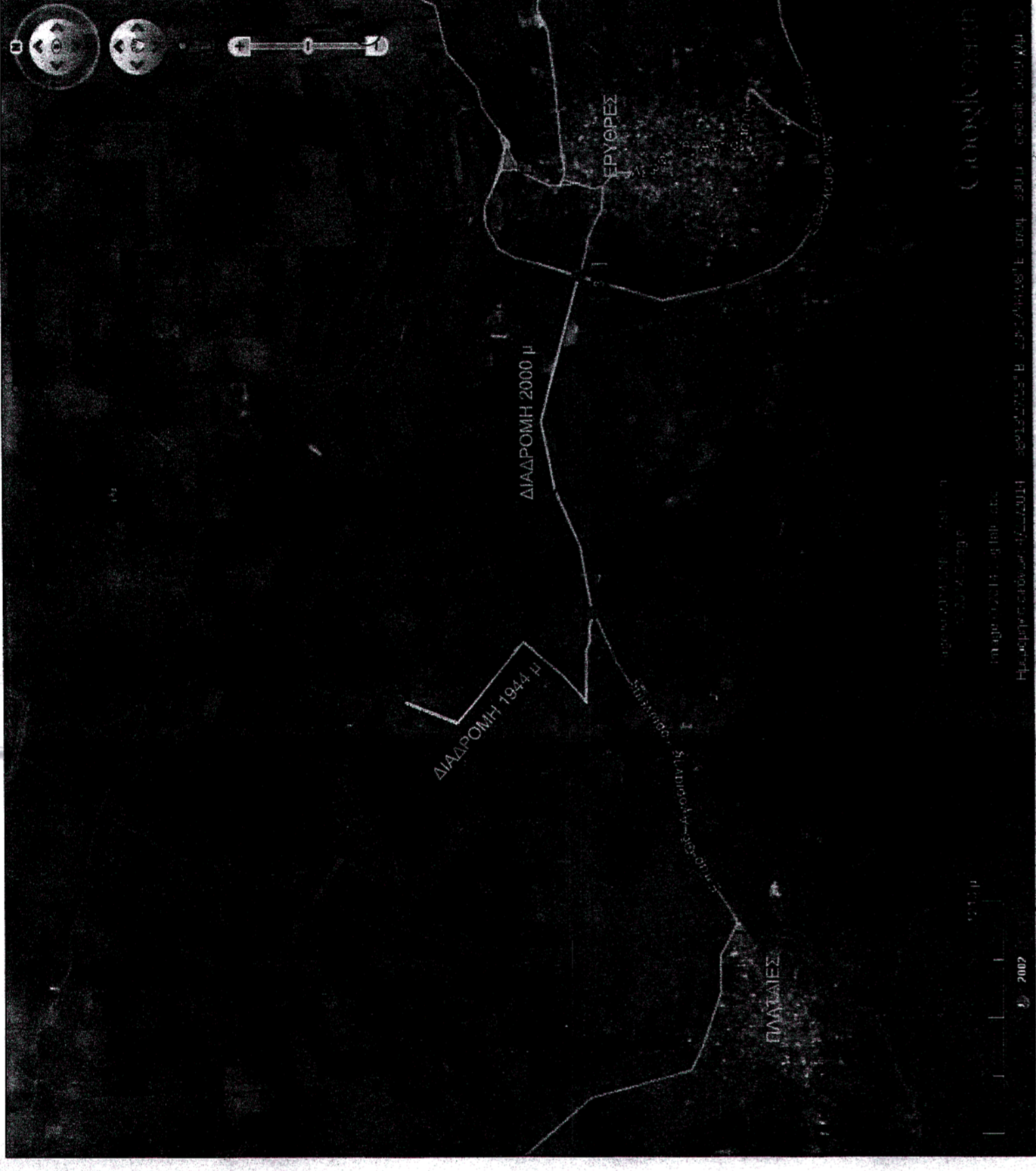
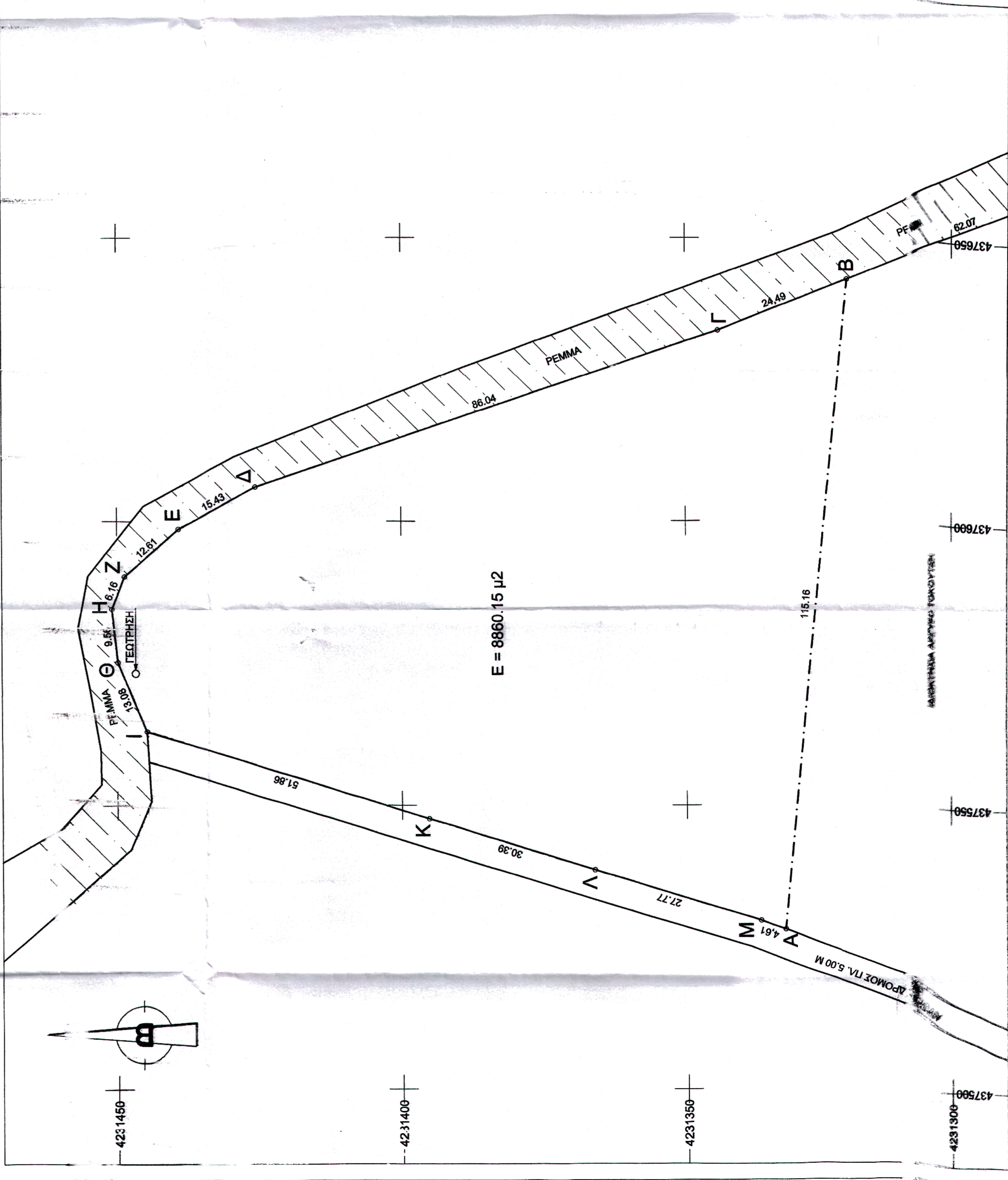

ΘΕΣΗ ΙΔΙΟΚΤΗΣΙΑΣ

ΑΠΟΣΠΑΣΜΑΤΗΣ ΠΙΝΑΚΙΔΑΣ 6420-6 ΤΗΣ ΓΥΣ ΚΑ. 1:5000

ΟΔΟΠΟΡΙΚΟ

ΔΗΛΩΣΗ 651/77
 Ο κάτω υποσημασμένος Γεωργός Γεωργ. Βολης δηλώνει ότι το ημιτόμο οικόπεδο με αριθμό Ε=8860,15 μ², οφείλει στην οικογένειά του, καθώς και στην οικογένεια των αδελφών του, σύμφωνα με τις ισχύουσες τοπογραφικές διατάξεις. Τα όρια υπαδείχθησαν από τον ιδιοκτήτη
 Οθρα Δεκεμβρίου 2014
 ο μηχανικός
 ο ιδιοκτήτης

ΓΕΩΡΓΙΟΣ ΓΕΩΡ. ΒΟΛΗΣ
 ΑΡΧΙΤΕΚΤΟΝΙΚΟ ΕΡΓΑΣΙΟ ΜΕΛΕΤΩΝ
 Π. ΟΛΥΜΠΕΙΟΥ ΜΙΛΑΝΟΥ
 ΜΕΛΟΣ Τ.Ε.Ε. Α.Μ. 34768
 ΕΠΑΓΓΕΛΜΑΤΙΑ 131-ΘΗΡΑ
 ΤΗΛ: 210-2500122-2500977 250047

ΤΕΧΝΙΚΟ ΓΡΑΦΕΙΟ ΜΕΛΕΤΩΝ	ΓΕΩΡΓΙΟΣ ΒΟΛΗΣ αρχιτ. & συνεργάτες
ΕΡΓΟΔΟΤΗΣ	ΜΠΕΚΡΗΣ ΒΑΣΙΛΙΟΣ
ΕΡΓΟ	ΑΠΟΤΥΠΩΣΗ ΑΓΡΟΤΕΜΑΧΙΩΝ
ΦΥΣΗ	"ΑΔΕΠΟΤΡΥΠΑ" ΚΤΗΜΑΤΙΚΗ ΠΕΡΙΦΕΡΕΙΑ ΠΑΛΑΤΙΩΝ Δ.Δ. ΔΗΜΟΥ ΘΗΒΑΙΩΝ
ΘΕΜΑ	ΔΡ. ΣΧΕΔΙΟΥ
ΤΟΠΟΓΡΑΦΙΚΟ ΔΙΑΓΡΑΜΜΑ	T
ΧΡΟΝΟΣ ΜΕΛΕΤΗΣ	ΣΕΠΤΕΜΒΡΙΟΣ 2014
ΥΠΟΓΡΑΦΗ	ΣΦΡΑΓΙΣ
ΚΑΜΑΚΑ	1:500

ΕΠΙΧΕΙΡΗΣΙΑΚΟ ΣΤΑΜΑΤΙΣΜΟΣ
 ΓΕΩΡΓΙΟΣ ΓΕΩΡ. ΒΟΛΗΣ
 ΑΡΧΙΤΕΚΤΟΝΙΚΟ ΕΡΓΑΣΙΟ ΜΕΛΕΤΩΝ
 Π. ΟΛΥΜΠΕΙΟΥ ΜΙΛΑΝΟΥ
 ΜΕΛΟΣ Τ.Ε.Ε. Α.Μ. 34768
 ΕΠΑΓΓΕΛΜΑΤΙΑ 131-ΘΗΡΑ
 ΤΗΛ: 210-2500122-2500977 250047

Ο Ε Ω Ρ Ε Ρ Κ Ε
 ΚΑΙ ΠΡΟΤΕΡΟΝ
 ΑΡΧΙΤΕΚΤΟΝΙΚΟ ΕΡΓΑΣΙΟ ΜΕΛΕΤΩΝ
 ΑΡΧΙΤΕΚΤΟΝΙΚΟ ΕΡΓΑΣΙΟ ΜΕΛΕΤΩΝ
 Οδός... 10-12-14
 ΘΗΒΑΙΩΝ
 ΑΜΟΙΒΙΑΣ ΚΑΝΟΝΙΣ
 ΔΑΣΟΛΟΓΟΣ