



ΥΠΟΜΝΗΜΑ

1. Όροι Δομής  
N. 2075/92, N. 2145/93 & N. 2801/00
2. Εμβαδο Οικοπέδου = 2751.03 τ.μ.
3. Αφαιρία Υψομέτρου  
±0.00/+393.00 (ΕΙΝΑΙ ΣΤΟ ΚΕΝΤΡΟ ΤΗΣ ΒΑΣΗΣ ΤΟΥ ΙΣΤΟΥ)
4. Γεωγραφικές Συντεταγμένες κατά ΕΓΣΑ '87  
Γεωγραφικό μήκος λ = 21° 45' 36'' .00  
Γεωγραφικό πλάτος φ = 37° 59' 56'' .17  
X=303319.030 Ψ=4208064.550

ΣΥΝΤΕΤΑΓΜΕΝΕΣ ΣΗΜΕΙΩΝ

	X	Ψ	ΜΗΚΟΣ
1	303303,75	4208067,62	4,07
2	303306,50	4208070,62	16,42
3	303318,61	4208081,72	4,11
4	303319,92	4208085,62	2,90
5	303322,58	4208086,76	7,30
6	303329,88	4208086,54	8,28
7	303338,16	4208086,48	8,64
8	303346,79	4208086,06	9,77
9	303356,25	4208083,60	6,47
10	303360,87	4208079,08	5,94
11	303363,31	4208073,66	7,40
12	303364,26	4208066,33	7,93
13	303365,11	4208058,45	7,05
14	303365,64	4208051,41	16,17
15	303363,53	4208035,38	7,16
16	303359,70	4208029,34	7,16
17	303356,96	4208022,72	4,67
18	303352,63	4208024,49	9,22
19	303344,54	4208028,90	11,58
20	303334,21	4208034,14	8,35
21	303326,09	4208036,13	9,25
22	303317,93	4208040,48	5,00
23	303315,99	4208045,09	10,21
24	303311,51	4208054,26	6,91
25	303308,04	4208060,24	8,54
1	303303,75	4208067,62	



ΠΑΡΑΤΗΡΗΣΗ:

Ο ΙΣΤΟΣ ΚΑΙ ΤΑ ΜΗΧΑΝΗΜΑΤΑ ΤΟΥ Ο.Τ.Ε. ΕΙΝΑΙ ΕΓΚΑΤΕΣΤΗΜΕΝΑ ΣΕ ΕΚΤΑΣΗ ΠΟΥ ΕΧΕΙ ΠΑΡΑΧΩΡΗΣΕΙ Ο Κος ΖΑΧΑΡΟΠΟΥΛΟΣ ΓΕΩΡΓΙΟΣ ΣΤΟΝ Ο.Τ.Ε. ΧΩΡΙΣ ΑΝΤΙΔΑΓΜΑ.

$2E = \sum(X_i + X_{i+1})(Y_i - Y_{i+1})$   
ΕΜΒΑΔΟ: 2751.03 τ.μ.

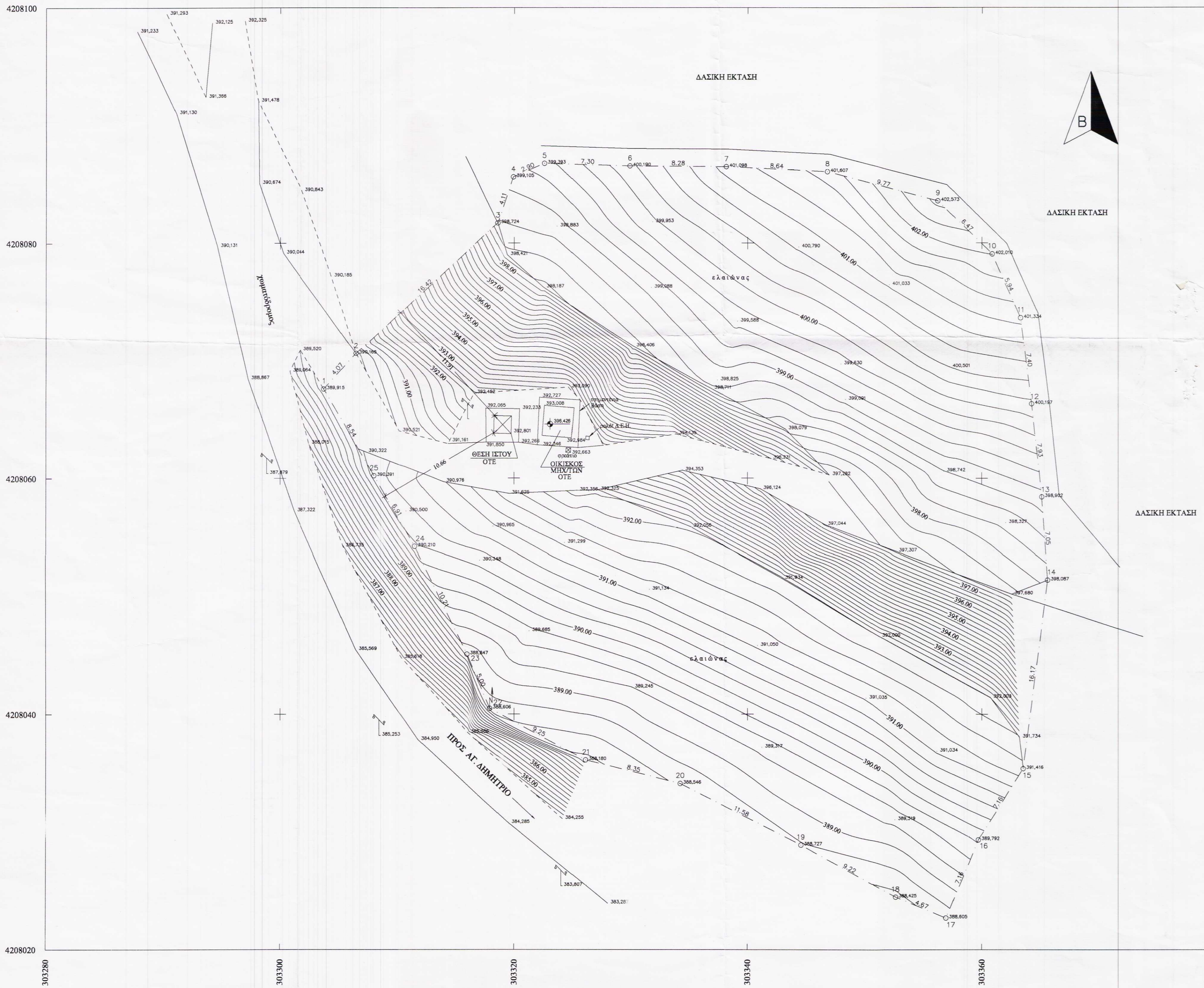

Αφική στην εκδ. 25/03/2014  
Επιτηρητική Ένωση  
Ο Εκπαιδευτής της Αεροπορίας  
ΡΑΠΑΝΑΖΙΟΥ ΒΑΣΙΛΙΟΥ  
ΔΑΣΟΛΟΓΟΣ

ΟΤΕ Α.Ε.  
Δ/ΝΣΗ ΤΕΧΝΙΚΗΣ ΥΠΟΣΤΗΡΙΞΗΣ & ΥΠΟΔΟΜΩΝ  
ΤΜΗΜΑ ΑΔΕΙΟΔΟΤΗΣΕΩΝ

ΕΡΓΟ : ΣΤΑΘΜΟΣ ΑΓΙΟΣ ΔΗΜΗΤΡΙΟΣ Τ/Κ (0010006)  
(ΑΛΕΠΟΧΩΡΙΟΥ)

ΘΕΣΗ : Τ.Κ. ΑΛΕΠΟΧΩΡΙΟΥ – Δ.Ε. ΤΡΙΤΑΙΑΣ  
ΔΗΜΟΣ ΕΡΥΜΑΝΘΟΥ – ΝΟΜΟΣ ΑΧΑΪΑΣ

ΗΜΕΡΟΜΗΝΙΑ : ΣΕΠΤΕΜΒΡΙΟΣ 2013  
Σύμφωνα με το αριθ. 40094/4359  
Απόφαση της Ε.Α.Ε.Ε.  
Πληρωμή 28.3.2014  
Ο Διοδότης

ΘΕΜΑ ΣΧΕΔΙΟΥ : ΤΟΠΟΓΡΑΦΙΚΟ ΔΙΑΓΡΑΜΜΑ  
Ρ/Η 1053/04  
Φ1/2

ΚΛΙΜΑΚΑ : 1 : 200

ΚΩΔΙΚΟΣ ΑΡΙΘΜΟΣ ΣΤΑΘΜΟΥ : 0010006  
ΣΦΡΑΓΙΔΑ  
ΝΙΚΟΛΑΟΣ ΠΑΠΑΧΡΥΣΑΝΘΑΚΗΣ  
ΔΙΠΛΩΜ. ΠΟΛΙΤ. ΜΗΧΑΝΙΚΟΣ  
ΜΕΛΟΣ Τ.Ε.Ε. 1079 - Α.Μ.Τ.Π.Θ. 401  
Κ. ΓΑΡΦΑΝ. Γ.Π.Π. 2011 - ΒΕΝΙΖΕΛΟ  
Α.Φ.Π. 2310139

ΕΚΔΟΣΗ	ΗΜ/ΝΙΑ	ΣΧΕΔΙΑΣΗ	ΜΕΛΕΤΗ	ΥΠΟΓΡΑΦΗ
1	01/10/07	Γ.ΠΑΠΑΧΡΥΣΑΝΘΑΚΗΣ	Π.ΕΝΟΥ	ΛΧΑΤΖΗΝΙΚΟΛΗΣ
2	28/01/08	Π.ΕΝΟΥ	Π.ΕΝΟΥ	ΛΧΑΤΖΗΝΙΚΟΛΗΣ