



Απόσταση ορθοφωτοαέρια όπου επισημειώνεται το αγροτεμάχιο.

ΥΠΟΜΝΗΜΑ

-517 Πολυγωνομετρικό σημείο
 -146.99 Μόνιμα
 -173 Τριγωνομετρικό σημείο
 -162.00 Οριο Διασωμής
 2/E Διωροφώ/Έλεγκτ Οριο Αγροκτήματος
 1/Π Μονοροφώ/Πλακοσκεπές Αγώγις φυσικού αερίου
 1/Α Μονοροφώ/Λαμαρίνα Επρωθίδα
 1/Κ Μονοροφώ/Κεραμοσκεπές Κάλυψη

Κτίσμα
 Ερείπιο
 Ο.Τ.Ε.
 Δ.Ε.Η.

Φύκος
 01 01
 Κτηματολογικός τομέας
 Κτηματολογικό τετράγωνο
 027 Αθήνηση ιδιοκτησίας
 0.06.69 Ορόσημο
 0.26 Κορυφή Ιδιοκτησίας

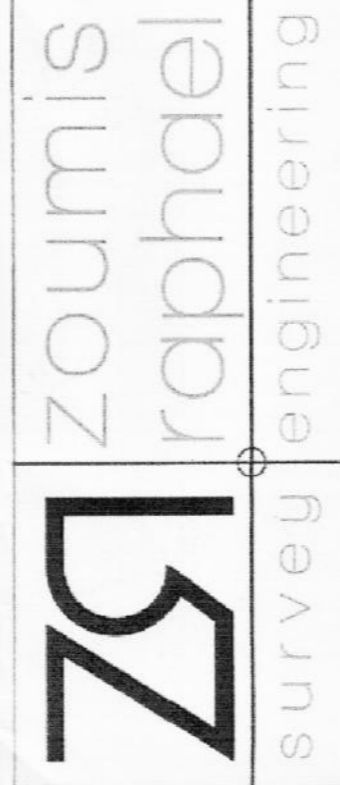

| | |
|---------------------|---|
| ΕΡΓΟΔΟΤΗΣ | Κίτσας Κωνσταντίνος |
| ΕΡΓΟ | Αποτύπωση τμήματος αγροτεμαχίου 773, Οριστική διανομή 1932. |
| ΘΕΣΗ ΕΡΓΟΥ | Κτηματική περιοχή Ριζού Ν. Πέλλας |
| ΜΕΛΕΤΗΤΗΣ | Ραφαήλ Γ. Ζουμής |
| ΘΕΜΑ ΣΧΕΔΙΟΥ | Τοπογραφικός Μηχανικός MSc Management in Construction ΑΡΙΘΜΟΣ ΣΧΕΔΙΟΥ 1 |

| | |
|-------------------|-----------------|
| ΚΑΙΜΑΚΑ | 1:500 |
| ΧΡΟΝΟΛΟΓΙΑ | Ιανουάριος 2015 |

Ο συντάξας
 ΡΑΦΑΗΛ Γ. ΖΟΥΜΗΣ
 ΤΟΠΟΓΡΑΦΙΚΟΣ ΜΗΧΑΝΙΚΟΣ
 ΜΕΛΕΤΗΤΗΣ
 ΕΤΕΑ 41-3-2015
 ΤΗΛ. 2521814111

Μάσων Γεωργία

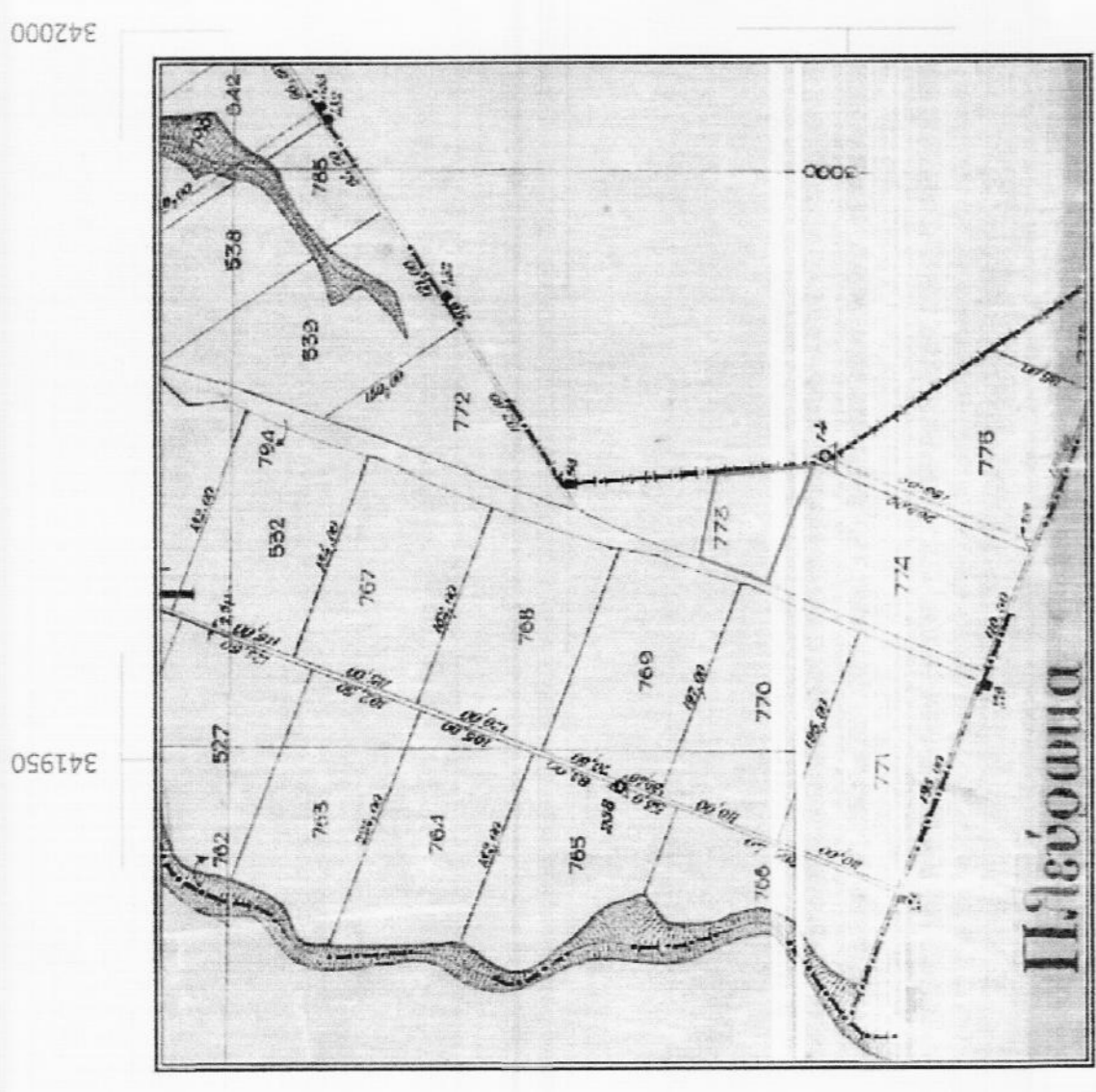

Απόσταση χάρτη διανομής 1932 όπου επισημειώνεται το αγροτεμάχιο.

area 5079.8682
 length 281.0144
 at point X=341809.0000 Y=4509514.8800 Z= 0.0000
 at point X=341816.6500 Y=4509540.7900 Z= 0.0000
 at point X=341817.5800 Y=4509541.3300 Z= 0.0000
 at point X=341834.7000 Y=4509575.5000 Z= 0.0000
 at point X=341907.7800 Y=4509553.7200 Z= 0.0000
 at point X=341908.7444 Y=4509531.1516 Z= 0.0000
 at point X=341859.1616 Y=4509495.2278 Z= 0.0000
 at point X=341809.0000 Y=4509514.8800 Z= 0.0000
 at point X=341809.0000 Y=4509514.8800 Z= 0.0000

Τμήμα αγροτεμαχίου 773

| Κορυφή | Μήκος (μ) |
|--------|-----------|
| A-B | 75.27 |
| B-Γ | 78.92 |
| Γ-Δ | 109.70 |
| Δ-Ε | 27.85 |
| Ε-Ζ | 36.22 |
| Ζ-Α | 36.22 |

Τμήμα αγροτεμαχίου 773

| α/α | X | Y |
|-----|-----------|------------|
| A | 341834.70 | 4509575.50 |
| B | 341907.78 | 4509553.72 |
| Γ | 341911.15 | 4509474.86 |
| Δ | 341809.00 | 4509514.88 |
| Ε | 341818.65 | 4509540.79 |
| Ζ | 341817.96 | 4509541.35 |

Συνολικό εμβαδόν 6.518,46μ² σύμφωνα με την αποτύπωση. Τα όρια υποδείχθηκαν από τον ενδιαφερόμενο.

ΔΗΛΩΣΗ ΤΟΥ ΝΟΜΟΥ 651/77
 Το παρόν αγροτεμάχιο με στοιχεία Α,Β,Γ,Δ,Ε,Ζ και Α έχει εμβαδόν σύμφωνα με την αποτύπωση 6.518,46τ.μ. Αποτελεί τμήμα του αγροτεμαχίου 773 της οριστικής διανομής 1932 αγροκτήματος Ριζού Ν. Πέλλας. Είναι εκτός σχεδίου και είναι όριο και οικοδομήσιμο σύμφωνα με τις ισχύουσες πολεοδομικές διατάξεις.
 Έδρασα 15/12/2014
 Ο Δηλώνων
 ΡΑΦΑΗΛ Γ. ΖΟΥΜΗΣ

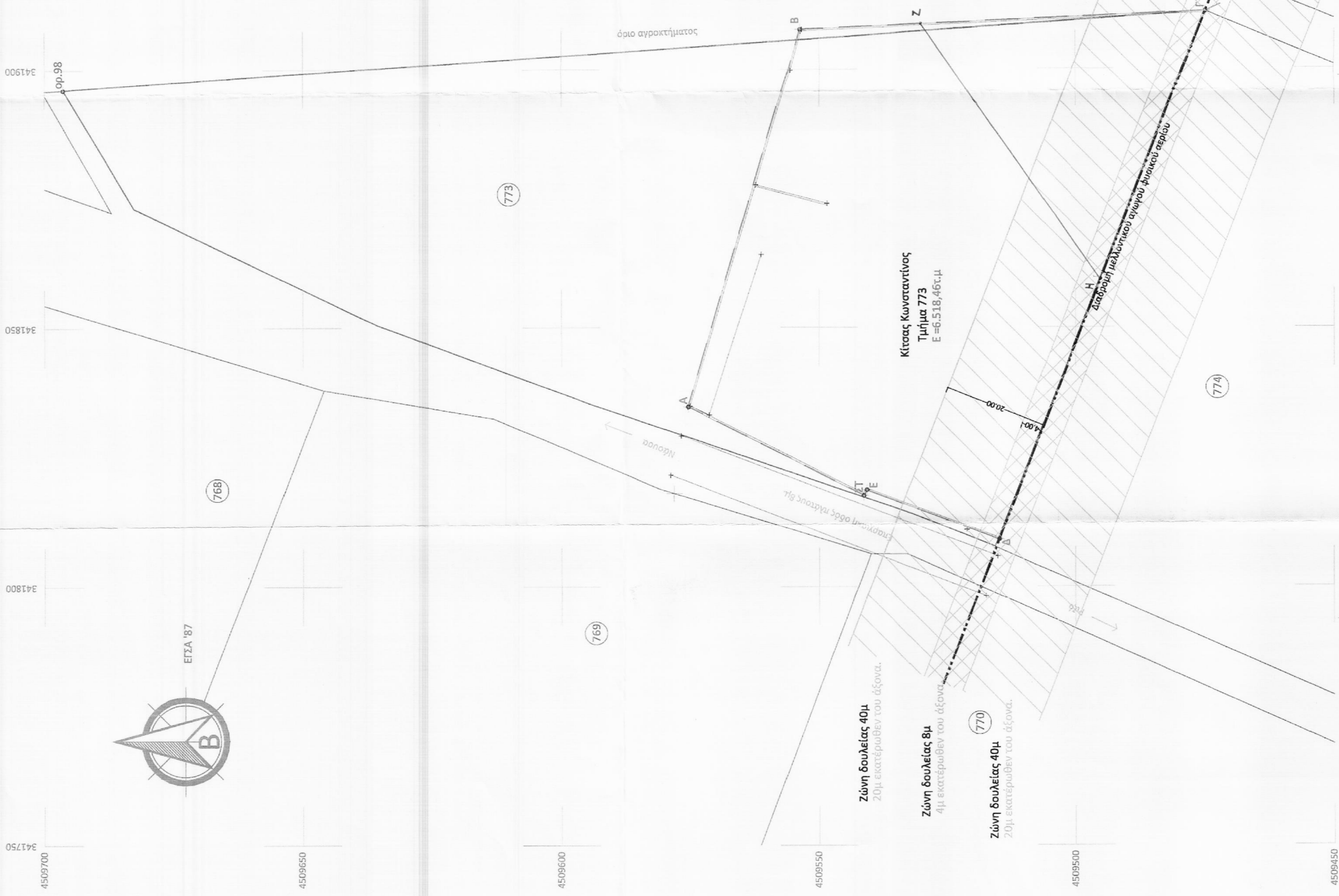

Κίτσας Κωνσταντίνος
 Τμήμα 773
 Ε=6.518,46τ.μ

Ζώνη δουλειάς 40μ
 20μ εκατέρωθεν του άξονα.

Ζώνη δουλειάς 8μ
 4μ εκατέρωθεν του άξονα.

Ζώνη δουλειάς 40μ
 20μ εκατέρωθεν του άξονα.