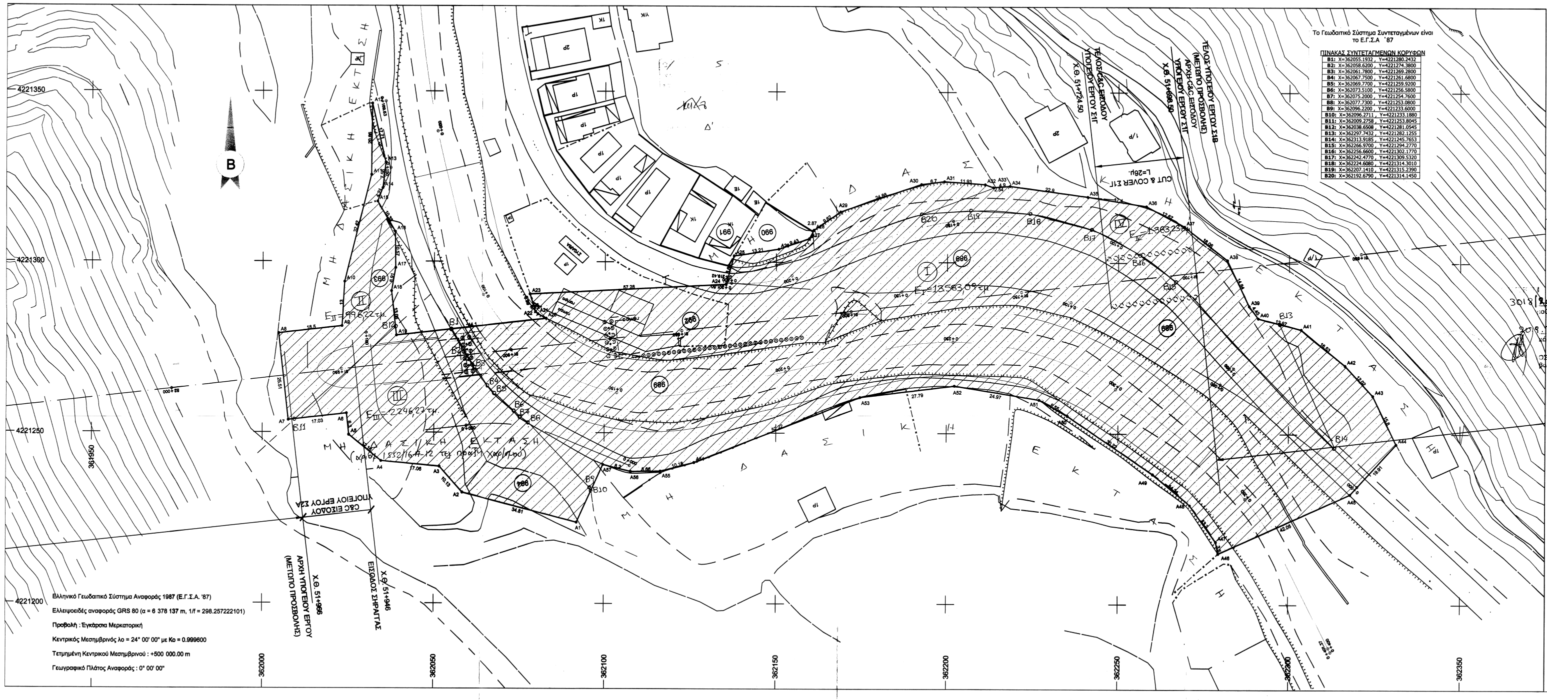

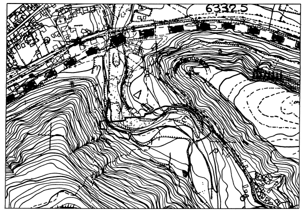

ΣΥΝ/ΝΕΣ ΚΟΡΥΦΩΝ ΑΚΙΝΗΤΟΥ ΣΕ ΕΓΣΑ' 87

α/α	X	Y	α/α	X	Y
A1	362092.03	4221223.78	A30	362192.47	4221323.00
A2	362058.33	4221232.48	A31	362199.11	4221323.86
A3	362051.62	4221240.06	A32	362211.02	4221323.02
A4	362034.63	4221241.63	A33	362213.39	4221322.13
A5	362025.19	4221249.30	A34	362218.28	4221322.53
A6	362024.49	4221255.55	A35	362240.96	4221319.41
A7	362007.57	4221253.61	A36	362258.15	4221316.71
A8	362004.66	4221278.95	A37	362269.30	4221310.69
A9	362023.04	4221281.06	A38	362282.02	4221300.88
A10	362023.86	4221294.04	A39	362288.31	4221287.45
A11	362031.63	4221325.51	A40	362290.97	4221283.88
A12	362031.87	4221346.37	A41	362303.53	4221280.63
A13	362035.82	4221329.11	A42	362316.29	4221270.13
A14	362034.92	4221321.61	A43	362324.43	4221261.29
A15	362033.43	4221317.67	A44	362331.32	4221247.06
A16	362038.58	4221308.71	A45	362317.89	4221232.35
A17	362038.70	4221298.14	A46	362279.60	4221214.97
A18	362037.46	4221291.35	A47	362278.90	4221218.40
A19	362038.96	4221278.38	A48	362271.21	4221229.12
A20	362082.78	4221283.41	A49	362260.20	4221238.16
A21	362080.40	4221284.72	A50	362235.23	4221255.18
A22	362079.69	4221285.36	A51	362226.90	4221259.87
A23	362078.14	4221290.53	A52	362202.27	4221263.94
A24	362135.35	4221293.48	A53	362174.69	4221260.50
A25	362137.71	4221301.81	A54	362126.13	4221241.32
A26	362150.76	4221303.84	A55	362116.26	4221238.79
A27	362159.67	4221306.92	A56	362107.60	4221238.67
A28	362161.02	4221309.45	A57	362099.66	4221240.72
A29	362168.96	4221314.88			

ΠΑΡΑΤΗΡΗΣΕΙΣ

* Εγινε εξάρτηση από το κρατικό σύστημα συντεταγμένων ΕΓΣΑ'87.
* Χρησιμοποιήθηκε αυθαίρετο σύστημα συν/νων.
* Η εμβαδομέτρηση έγινε με τον τύπο του Gauss

ΕΜΒΑΔΟΜΕΤΡΗΣΗ

* Εμβαδόν απαλλοτριούμενης έκτασης υπό στοιχεία (Α1-Α2-Α3- ..... - Α55 - Α56 - Α57) :

Ε(Α1 - Α2 -Α3 - .... - Α55 - Α56 - Α57) = 18.208,81 τ.μ.

ΑΚΡΙΒΕΣ ΑΝΤΙΓΡΑΦΟ

ΑΡΙΘΜΟΣ ΣΥΜΒΑΣΗΣ	ΚΩΔΙΚΟΣ ΕΡΓΟΥ	ΚΩΔΙΚΟΣ ΤΟΠΟΘΕΣΙΑΣ	ΕΙΔΟΣ ΦΥΣΙΚΟΥ ΑΝΤΙΚΕΙΜΕΝΟΥ	ΦΑΣΗ ΜΕΛΕΤΗΣ	ΣΥΓΧΡΗΜΑΤΟΔΟΤΗΣΗ

ΝΕΑ ΣΙΔΗΡΟΔΡΟΜΙΚΗ ΓΡΑΜΜΗ ΚΙΑΤΟ - ΠΑΤΡΑ
ΖΩΝΗ ΚΑΤΑΛΗΨΗΣ ΕΡΓΟΥ
ΤΜΗΜΑ ΑΠΟ Χ.Θ. 40 (ΚΑΤΩ ΛΟΥΤΡΟ) ΕΩΣ Χ.Θ. 57 (ΜΑΥΡΟ ΛΙΘΑΡΙ)

Χ.Θ.51+650 - Χ.Θ.51+970 (ΓΕΦΥΡΑ ΔΕΡΒΕΝΙΟΥ ΠΟΤΑΜΟΥ)

ΚΛΙΜΑΚΑ:	1: 500	ΑΡ. ΣΧΕΔΙΟΥ ΜΕΛΕΤΗΤΗ:	02

ΕΚΠΟΝΗΣΗ ΜΕΛΕΤΗΣ :

	ΗΜΕΡ/ΝΙΑ	ΟΝΟΜΑΤΕΠΩΝΥΜΟ	ΥΠΟΓΡΑΦΗ
ΣΥΝΤΑΞΗ	ΜΑΙΟΣ 2013	ΔΗΜ. ΠΑΠΠΑΣ	
ΕΛΕΓΧΟΣ			
ΕΓΚΡΙΣΗ			

ΑΝΑΘΕΩΡΗΣΕΙΣ

Α/Α	ΗΜΕΡ/ΝΙΑ	ΑΙΤΙΑ Η ΛΟΓΟΣ ΑΝΑΘΕΩΡΗΣΗΣ
Α		
Β		
Γ		

ΕΓΚΡΙΣΗ ΥΠΗΡΕΣΙΑΣ

ΕΛΕΓΧΘΗΚΕ ΑΠΟ ΓΕΝΙΚΗΣ ΑΠΟΨΗΣ ΚΑΙ ΕΓΚΡΙΝΕΤΑΙ ΜΕ ΤΙΣ ΑΚΟΛΟΥΘΕΣ ΠΑΡΑΤΗΡΗΣΕΙΣ :

1. Η ΕΓΚΡΙΣΗ ΤΟΥ ΣΧΕΔΙΟΥ Ή ΤΗΣ ΜΕΛΕΤΗΣ ΔΕΝ ΑΠΑΛΛΑΣΣΕΙ ΤΟΝ ΑΝΑΔΟΧΟ ΑΠΟ ΤΙΣ ΕΥΘΥΝΕΣ ΤΟΥ, ΠΟΥ ΑΠΟΡΡΕΟΥΝ ΑΠΟ ΤΗ ΣΥΜΒΑΣΗ.
2. Η ΕΥΘΥΝΗ ΓΙΑ ΤΟΥΣ ΕΝ ΓΕΝΕΙ ΥΠΟΛΟΓΙΣΜΟΥΣ ΚΑΙ ΤΑ ΣΧΕΔΙΑ ΒΑΡΥΝΕΙ ΑΠΟΚΛΕΙΣΤΙΚΑ ΤΟΝ ΑΝΑΔΟΧΟ.
3. ____
4. ____

	ΗΜΕΡΟΜΗΝΙΑ	ΟΝΟΜΑΤΕΠΩΝΥΜΟ	ΥΠΟΓΡΑΦΗ
ΕΛΕΓΚΤΗΣ ΜΗΧ/ΚΟΣ ΑΡΜΟΔΙΑΣ Δ/ΝΣΗΣ ΜΕΛΕΤΩΝ Ή ΕΞΩΤΕΡΙΚΟΣ			
ΕΛΕΓΚΤΕΣ ΜΗΧ/ΚΟΙ ΣΥΝΑΡΜΟΔ. Δ/ΝΣΕΩΝ ΜΕΛΕΤΩΝ Ή ΕΞΩΤΕΡΙΚΟΙ			
ΕΠΙΒΛΕΠΩΝ ΜΕΛΕΤΗΣ	ΜΑΙΟΣ 2013	Δ.ΠΑΠΠΑΣ	Τ.Υ
Ο ΠΡΟΪΣΤΑΜΕΝΟΣ ΤΜΗΜΑΤΟΣ ΥΠΟΣΤΗΡΙΞΗΣ ΜΕΛΕΤΩΝ & ΕΡΓΩΝ	ΜΑΙΟΣ 2013	Β.ΞΟΥΡΑΦΑΣ	Τ.Υ
Δ/ΝΤΕΣ ΣΥΝΑΡΜΟΔΙΩΝ Δ/ΝΣΕΩΝ ΜΕΛΕΤΩΝ			
Ο ΠΡΟΙΣΤΑΜΕΝΟΣ Δ/ΝΣΗΣ ΕΡΓΩΝ Ι	ΜΑΙΟΣ 2013	ΑΘ.ΚΑΠΕΝΗΣ	Τ.Υ

ΔΙΑΣΤΑΣΕΙΣ ΣΧΕΔΙΟΥ : ....x.........x.........

ΑΡ. ΣΧΕΔΙΟΥ ΕΡΓΟΣΕ : ..../........./.........