

Κατάσταση Συνοψισμένης Καρτών Στρελά '87
 Α: 291333,6411 4365084,3003
 Β: 291352,8445 4365084,7437
 Γ: 291361,00 4365079,00
 Δ: 291300,00 4365064,00
 Ε: 291376,1667 4365060,8708



Αρ. 210

ΕΡΓΟΔΟΤΗΣ:	ΚΟΥΦΟΣ ΔΗΜΗΤΡΙΟΣ
ΕΡΓΟ:	ΑΝΕΓΕΡΣΗ ΚΤΗΝΟΤΡΟΦΙΚΟΥ ΚΤΙΡΙΟΥ ΠΟΙΜΝΙΟΣΤΑΣΙΟΥ (ΠΡΟΧΕΙΡΟ ΚΑΤΑΛΥΜΑ)
ΘΕΣΗ ΕΡΓΟΥ:	ΕΚΤΟΣ ΣΧΕΔΙΟΥ ΒΑΤΣΟΥΝΙΑ ΠΕΡ. ΜΟΥΖΑΚΙΟΥ ΔΗΜΟΣ ΜΟΥΖΑΚΙΟΥ ΠΛΕ ΚΑΡΔΙΤΣΑΣ
ΜΕΛΕΤΗΤΗΣ:	ΣΟΦΙΑ ΠΑΠΑΣΩΤΗΡΙΟΥ Πολ. Μηχικός Τ.Ε.
ΘΕΜΑ ΣΧΕΔΙΟΥ:	ΤΟΠΟΓΡΑΦΙΚΟ ΔΙΑΓΡΑΜΜΑ
ΚΛΙΜΑΚΑ ΣΧΕΔΙΟΥ:	1:500

ΣΦΡΑΓΙΔΕΣ - ΥΠΟΓΡΑΦΗ	ΗΜΕΡΟΜΗΝΙΑ ΙΑΝΟΥΑΡΙΟΣ 2015
ΣΟΦΙΑ ΣΩΤ. ΠΑΠΑΣΩΤΗΡΙΟΥ ΚΕΝΤΡΙΚΟ ΠΡΟΤΥΠΟ ΤΕΧΝΙΚΩΝ ΑΔΕΣ. Ε.Ε. ΜΕ ΣΦΡΑΓΙΣΤΕΣ ΥΠΟΜΟΝΗ ΚΑΤΑΡΤΙΣΤΩΝ ΕΡΓΟΥ ΜΟΥΖΑΚΙΟΥ ΔΗΜΟΥ ΚΑΡΔΙΤΣΑΣ Α.Φ.Μ. 049129438 - ΔΟΥ ΚΑΡΔΙΤΣΑΣ	ΑΡΙΘΜΟΣ ΣΧΕΔΙΟΥ Ο ΥΠΟΜΟΝΗΣ
Κωνσταντίνος Νίκος Κουφός Διευθυντής μερικών έργων	Το παρόν αποτελεί ανεξάρτητο μέρος της μελέτης και αποτελεί αποκλειστική ιδιοκτησία του Διοριστή Μουζακίου - Καρδίτσας ΕΛΕΥΘΕΡΗΣ ΒΕΡΝΗΝΗΣ Μουζακίου 18-3-15 Μουζακίου 18-3-15 © Διεύθυνση Μεταφορών Υποδομής, κ
Κωνσταντίνος Νίκος Κουφός Διευθυντής μερικών έργων	Κωνσταντίνος Νίκος Κουφός Διευθυντής μερικών έργων

ΕΜΒΑΔΟΝ ΓΗΠΕΔΟΥ ΑΓΡΟΤΕΜΑΧΙΟΥ ΥΠΟ ΤΑ ΣΤΟΙΧΕΙΑ 1.2.11.1=4010Μ2
 ΑΡΤΙΟΤΗΤΑ ΕΚΤΟΣ ΣΧΕΔΙΟΥ 4.000.00Μ2 ΤΟ ΓΗΠΕΔΟ ΕΙΝΑΙ ΑΡΤΙΟ ΚΑΙ ΟΙΚΛΜΟΝ ΚΑΤΑ ΚΑΝΟΝΑ
 ΟΡΟΙ ΔΟΜΗΣΗΣ Φ.Ε.Κ 270/Δ/1985
 ΜΕΤΑ ΤΟ 2007 ΠΡΟΣΩΠΟ=25.00 ΕΠΙΦΑΝΕΙΑ=4.000.00Μ2
 ΚΑΛΥΨΗ ΕΠΙΤΡ.10 % <= ΕΠΙΤΡ.ΔΟΜΗΣΗΣ
 ΑΡΤΙΟΤΗΤΑ =4000.00Μ2
 ΜΕΓΙΣΤΟ ΥΨΟΣ=7.50+1.20(ΣΤΕΓΗ)
 ΣΥΝΤΕΛΕΣΤΗΣ ΟΓΚΟΥ ΓΙΑ ΥΨΟΣ<=8.50=ΜΕΤΑ ΤΙΣ
 4-7-2011=5.50Σ.Δ=5.50Χ0.20=1.10
 ΑΠΟΣΤΑΣΗ Δ<=15.00Μ
 ΔΟΜΗΣΗ=0.20

ΔΗΛΩΣΗ Ν. 651/77
 Δηλώνω σύμφωνα με το νόμο για το γεωτεμάχιο με στοιχεία 1.2.3...11.1 και με εμβαδόν 6407.13μ² που βρίσκεται στην εκτός σχεδίου περιοχή ΒΑΤΣΟΥΝΙΑΣ στο Δήμο ΜΟΥΖΑΚΙΟΥ ότι:
 α) είναι αρτία και οικοδομήσιμο σύμφωνα με τις πολεοδομικές διατάξεις που ισχύουν σήμερα,
 β) βρίσκεται εκτός σχεδίου ΒΑΤΣΟΥΝΙΑΣ
 γ) Δεν εμπόδισσε στις διατάξεις του νόμου 1337/83 δεν οφείλει να αποφευχθεί σε γη και χρήμα
 δ) εντός του γεωτεμαχίου δεν διέρχονται εναέριες γραμμές μεταφοράς υψηλής τάσης της ΔΕΗ, αγωγός φυσικού αερίου, οδός προϋφισταμένη του 1923 ή ρέμα, και
 ε) εντός των ορίων γεωτεμαχίου δεν υφίστανται διατηρητέα κτίσματα

ΔΗΛΩΣΗ ΥΛΟΠΟΙΗΣΗ ΟΡΙΩΝ
 Τα αρχικά και υλοποιημένα όρια του γεωτεμαχίου με στοιχεία 1.2.3...18.1 και με εμβαδόν 6407.13μ² που βρίσκεται εκτός του οριοθετημένου οικισμού ΒΑΤΣΟΥΝΙΑΣ στο Δήμο ΜΟΥΖΑΚΙΟΥ υποδείχθηκαν από εμένα και
 Ευθύνομαι για την ακρίβεια των δηλούμενων ορίων του γεωτεμαχίου και για την ύπαρξη και την απία του δικαιώματος μου να ζητήσω την έκδοση οικοδομικής άδειας.

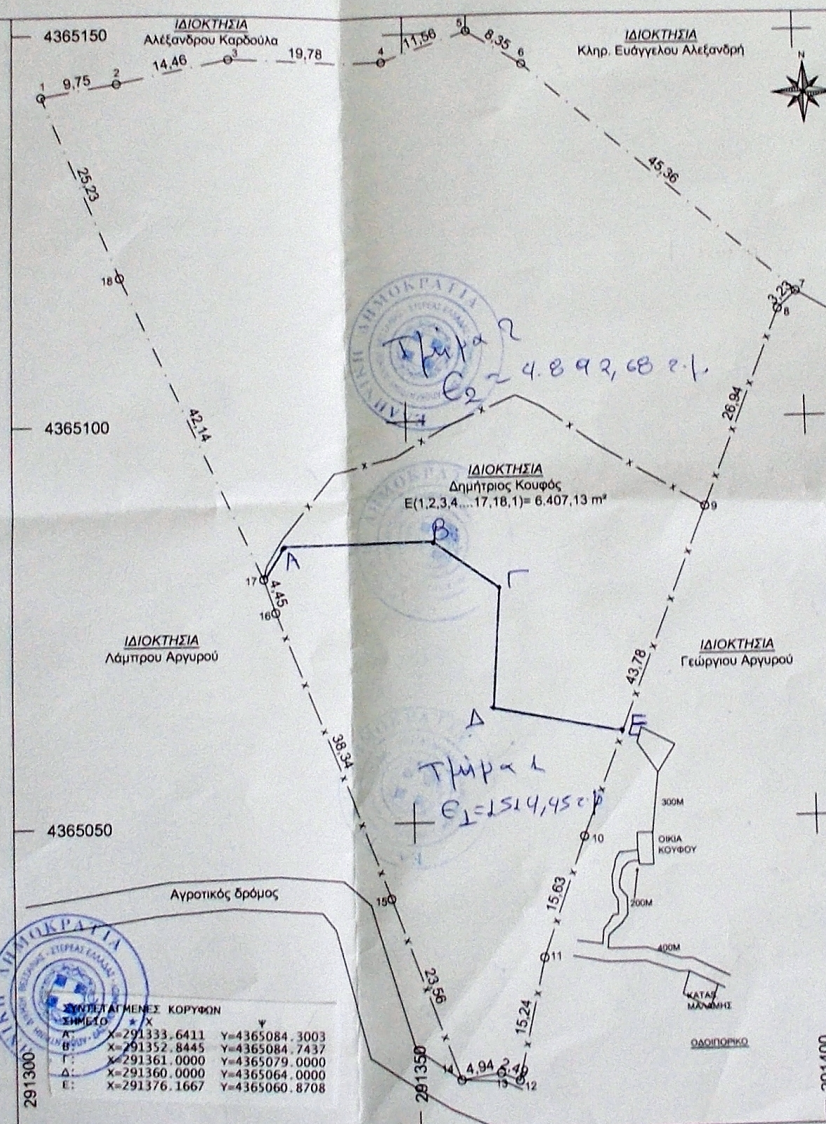

ΣΥΝΤΕΤΑΓΜΕΝΕΣ ΚΟΡΥΦΕΣ ΑΓΡΟΤΕΜΑΧΙΟΥ

ΚΟΡΥΦΗ	X	Y	ΜΗΚΟΣ ΠΛΕΥΡΑΣ
1	291301.752	4365142.003	1.2
2	291313.366	4365143.629	2.3
3	291327.494	4365146.726	3.4
4	291347.269	4365149.408	4.5
5	291358.191	4365150.205	5.6
6	291365.234	4365145.725	6.7
7	291399.435	4365151.933	7.8
8	291397.085	4365151.717	8.9
9	291397.195	4365095.669	9-10
10	291371.059	4365047.961	10-11
11	291365.796	4365033.256	11-12
12	291362.339	4365018.499	12-13
13	291360.052	4365019.368	13-14
14	291355.172	4365018.634	14-15
15	291346.955	4365040.712	15-16
16	291332.782	4365076.336	16-17
17	291331.228	4365080.844	17-18
18	291313.605	4365118.771	18-1
Ε	Ε(1.2.3.4...17.18.1)= 6.407,13 μ ²		

Η ακριβεία έγινε με τη χρήση του Ελληνικού Συστήματος Προσδιορισμού Θέσης (METRICANET).
 Σταθμός Αναφοράς KRDI
 Συντεταγμένες Σταθμού Αναφοράς
 Χ=320898.396m Y=439217.833m H=124.137m
 Δορυφορικός Δέκτης LEICA VIVA GS 014

Ε.Γ.Σ.Α. '87 (Ελληνικό Γεωδαιτικό Σύστημα Αναφοράς 1987)
 Ελλειψοειδές Αναφοράς GRS '80
 Εγκάρσια Μερκατορική Προβολή
 Κεντρικός Μεσημβρινός λ=24' επί Κο=0.9996
 Χ=500000 στον κεντρικό Μεσημβρινό αναφοράς
 Γεωγραφικό Πλάτος αναφοράς 00'00' 00"
 Μέτρο γραμμικής παραμόρφωσης στο κέντρο του φύλλου 1:000135898

ΥΠΟΜΝΗΜΑ

---	ΣΤΥΛΟΣ ΔΕΗ
---	ΟΡΓΟΓΡΑΜΜΑ ΙΔΙΟΚΤΗΣΙΩΝ
---	ΥΦΙΣΤΑΜΕΝΟΣ ΔΡΟΜΟΣ
---	ΣΥΡΜΑΤΟΠΕΡΙΦΡΑΣΗ ΠΡΑΝΕΣ (ΦΥΔΙ)

