

ΘΕΣΗ ΙΔΙΟΚΤΗΣΙΑΣ

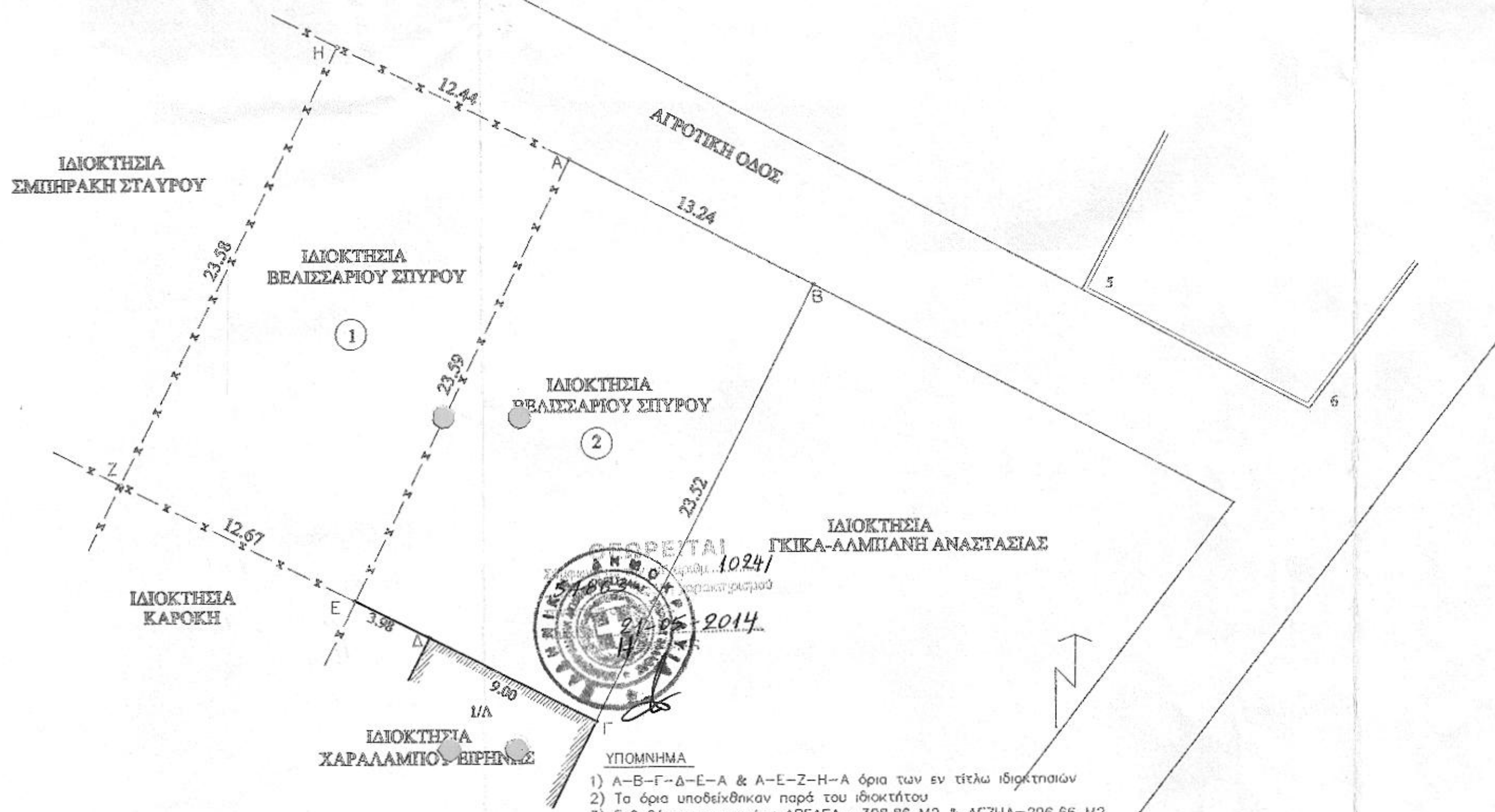
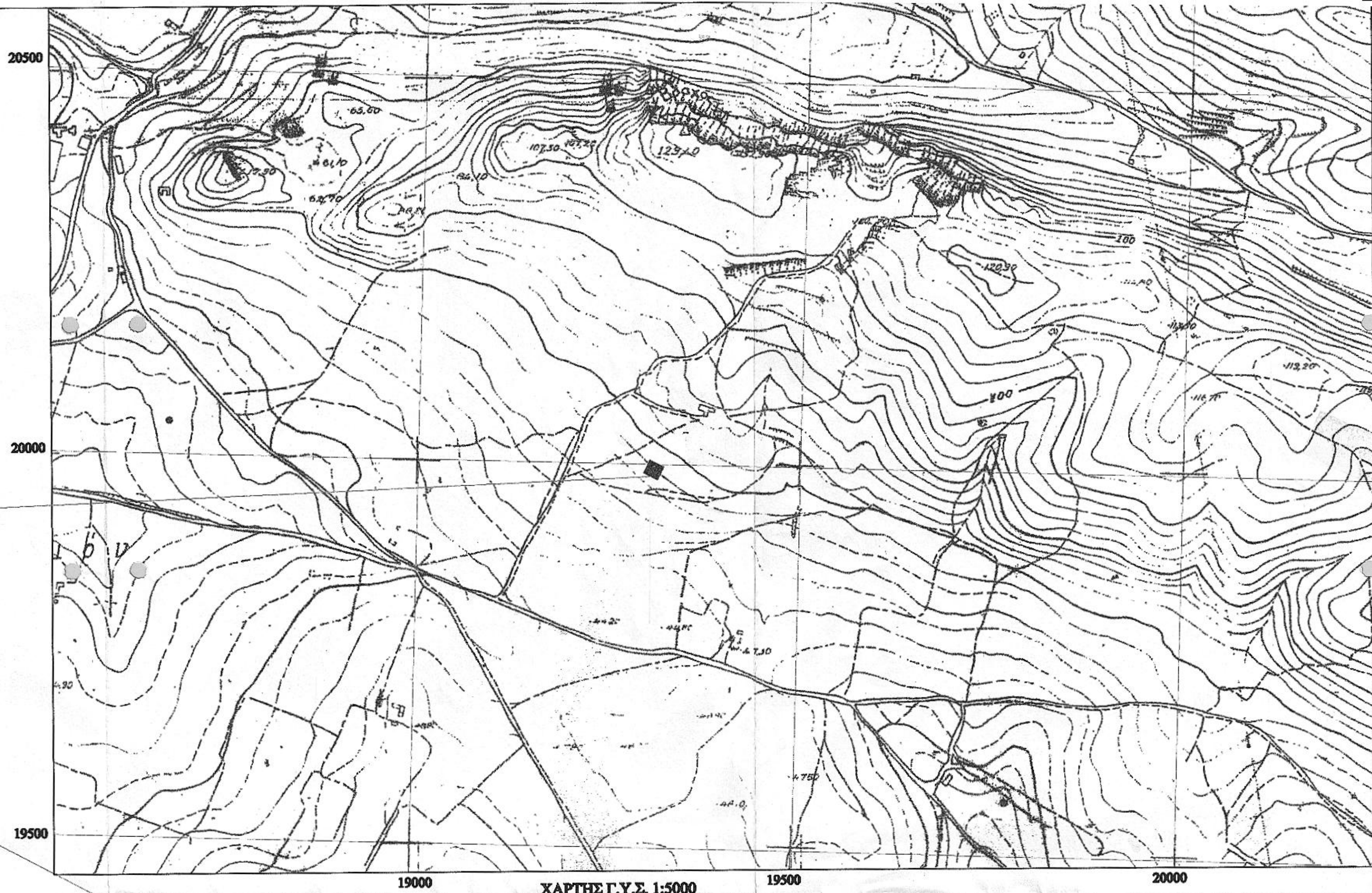

ΥΠΟΜΝΗΜΑ
 1) Α-Β-Γ-Δ-Ε-Α & Α-Ε-Ζ-Η-Α όρια των εν τίτλω ιδιοκτησιών
 2) Τα όρια υποδείχθηκαν παρά του ιδιοκτήτου
 3) Εμβαδόν αγροτεμαχίων ΑΒΓΔΕΑ= 308,86 Μ2 & ΑΕΖΗΑ=296,66 Μ2

ΔΗΛΩΣΗ ΙΔΙΟΚΤΗΤΗ
 Ο κάτωθι υπογεγραμμένος ιδιοκτήτης των αγροτεμαχίων που φαίνονται στο παρών διάγραμμα υπό στοιχεία ΑΒΓΔΕΑ & ΑΕΖΗΑ δηλώνω ότι τα όρια που έχω υλοποιήσει είναι ορθά.

Ο ΔΗΛΩΣ

ΔΗΛΩΣΗ Ν. 651/77

Τα παρόντα αγροτεμάχια υπό στοιχεία ΑΒΓΔΕΑ & ΑΕΖΗΑ βρίσκονται στη θέση "ΤΣΑΡΙΖΑ", στην εκτός σχεδίου περιοχή Βασιλικού εκτός οικισμού, εντός Ζ.Ο.Ε. ΒΑΣΙΛΙΚΟΥ και ΔΕΝ είναι όρια ΟΥΤΕ οικοδομήσιμα κατά τις κείμενες Πολυεθνικές Διατάξεις.

Ο ΔΗΛΩΣ

ΠΕΤΡΟΣ Α.Α. ΓΕΩΡΓΙΟΥ
 Πτυχιούχος Πολιτικός Μηχανικός Τ.Ε.
 Α.Μ. Β. Ε. Τ. Μ. 25.523
 ΜΕΤΑΣΧΕΔΙΟΤΗΣ 3 - 34100 ΧΑΛΚΙΔΑ
 ΤΗΛ. 22210-99555 / 6947-619550 - FAX 22210-60159
 Α.Φ.Μ. 04226322 - Α.Ο.Υ. ΧΑΛΚΙΔΑΣ

ΙΔΙΟΚΤΗΤΗΣ ΕΡΓΟΥ
ΒΕΛΙΣΣΑΡΙΟΣ ΣΠΥΡΟΥ

ΕΡΓΟ
ΤΟΠΟΓΡΑΦΙΚΟ ΔΙΑΓΡΑΜΜΑ

ΘΕΣΗ ΕΡΓΟΥ
"ΤΣΑΡΙΖΑ", ΕΚΤΟΣ ΣΧΕΔΙΟΥ ΒΑΣΙΛΙΚΟΥ

ΜΕΛΕΤΗΤΗΣ
ΓΕΩΡΓΙΟΥ ΠΕΤΡΟΣ

ΘΕΜΑ ΣΧΕΔΙΟΥ
ΤΟΠΟΓΡΑΦΙΚΟ ΔΙΑΓΡΑΜΜΑ

ΑΡΙΘΜ. ΣΧΕΔΙΟΥ
A 1

ΗΜΕΡΟΜΗΝΙΑ
ΜΑΡΤΙΟΣ 2014

ΚΛΙΜΑΚΑ
1:200

ΣΦΡΑΓΙΔΑ-ΥΠΟΓΡΑΦΗ

ΘΕΩΡΗΣΗ

| ΕΜΒΑΔΟΜΕΤΡΗΣΗ ΓΗΠΕΔΟΥ 1 | | | | ΕΜΒΑΔΟΜΕΤΡΗΣΗ ΓΗΠΕΔΟΥ 2 | | | |
|---|-----------|------------|-------|---|-----------|------------|-------|
| Με τη βοήθεια των ορθογωνικών συντεταγμένων των κορυφών του (ΕΓΧΑ 87) | | | | Με τη βοήθεια των ορθογωνικών συντεταγμένων των κορυφών του (ΕΓΧΑ 87) | | | |
| ΣΗΜΕΙΟ | X | Y | ΜΗΚΟΣ | ΣΗΜΕΙΟ | X | Y | ΜΗΚΟΣ |
| A | 472733.52 | 4253388.81 | 23.69 | A | 472733.52 | 4253388.81 | 13.24 |
| E | 472723.08 | 4253367.55 | 12.66 | B | 472745.28 | 4253382.72 | 23.52 |
| Z | 472711.78 | 4253373.24 | 23.58 | Γ | 472734.68 | 4253361.72 | 9.00 |
| H | 472722.35 | 4253394.30 | 12.44 | Δ | 472728.68 | 4253365.85 | 3.98 |
| A | 472733.52 | 4253388.81 | | E | 472723.08 | 4253367.55 | 23.69 |
| E=1/2 Σ(Xi + Xi+1)(Ψi - Ψi+1) | | | | E=1/2 Σ(Xi + Xi+1)(Ψi - Ψi+1) | | | |
| E = 296.66 μ2 | | | | E = 308.86 μ2 | | | |