

ΠΙΝΑΚΑΣ ΣΥΝΤΕΤΑΓΜΕΝΩΝ (Ε.Γ.Σ.Α. 87)			
σημ	X	Y	Απόσταση (μ.)
A	458655.11	451164.44	9.43
B	458693.66	451160.45	15.21
Γ	458709.39	451148.29	47.32
Δ	458727.31	451141.07	10.27
E	458739.74	451146.14	23.04
Z	458740.98	451159.24	12.73
H	458750.43	451180.26	23.04
Θ	458744.82	451182.87	6.19
I	458720.32	451193.41	26.67
K	458707.29	451206.67	20.94
Λ	458697.22	451215.16	11.97
M	458682.82	451210.30	15.55
N	458675.41	451203.76	9.89
O	458667.14	451196.94	10.32
A	458655.11	451164.44	34.66

ΠΙΝΑΚΑΣ ΣΥΝΤΕΤΑΓΜΕΝΩΝ (Κ.Θ.Χ. 40° 49' 15")		
σημ	X	Y
A	3691.21	257.61
B	3699.77	253.88
Γ	3745.59	241.80
Δ	3783.55	234.68
E	3770.94	241.81
Z	3777.11	252.94
H	3786.43	274.01
Θ	3780.80	276.59
I	3796.24	286.99
K	3743.11	303.16
Λ	3733.01	308.59
M	3718.64	303.65
N	3711.27	297.06
O	3703.04	290.19

Εμβαδόν (Α.Β.Γ.Δ.Ε.Ζ.Η.Θ.Ι.Κ.Λ.Μ.Ν.Ο.Α) 4154.75 τ.μ.

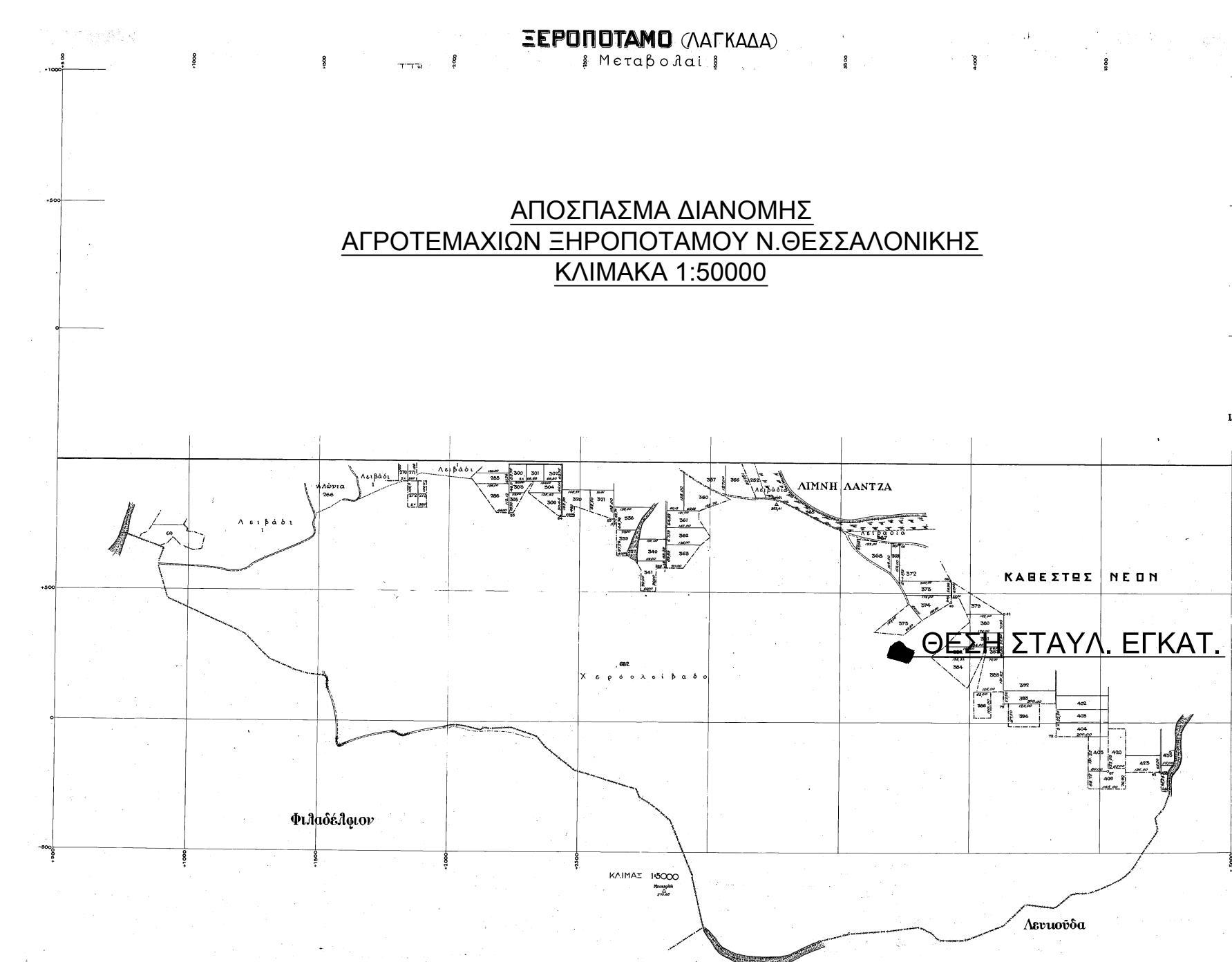
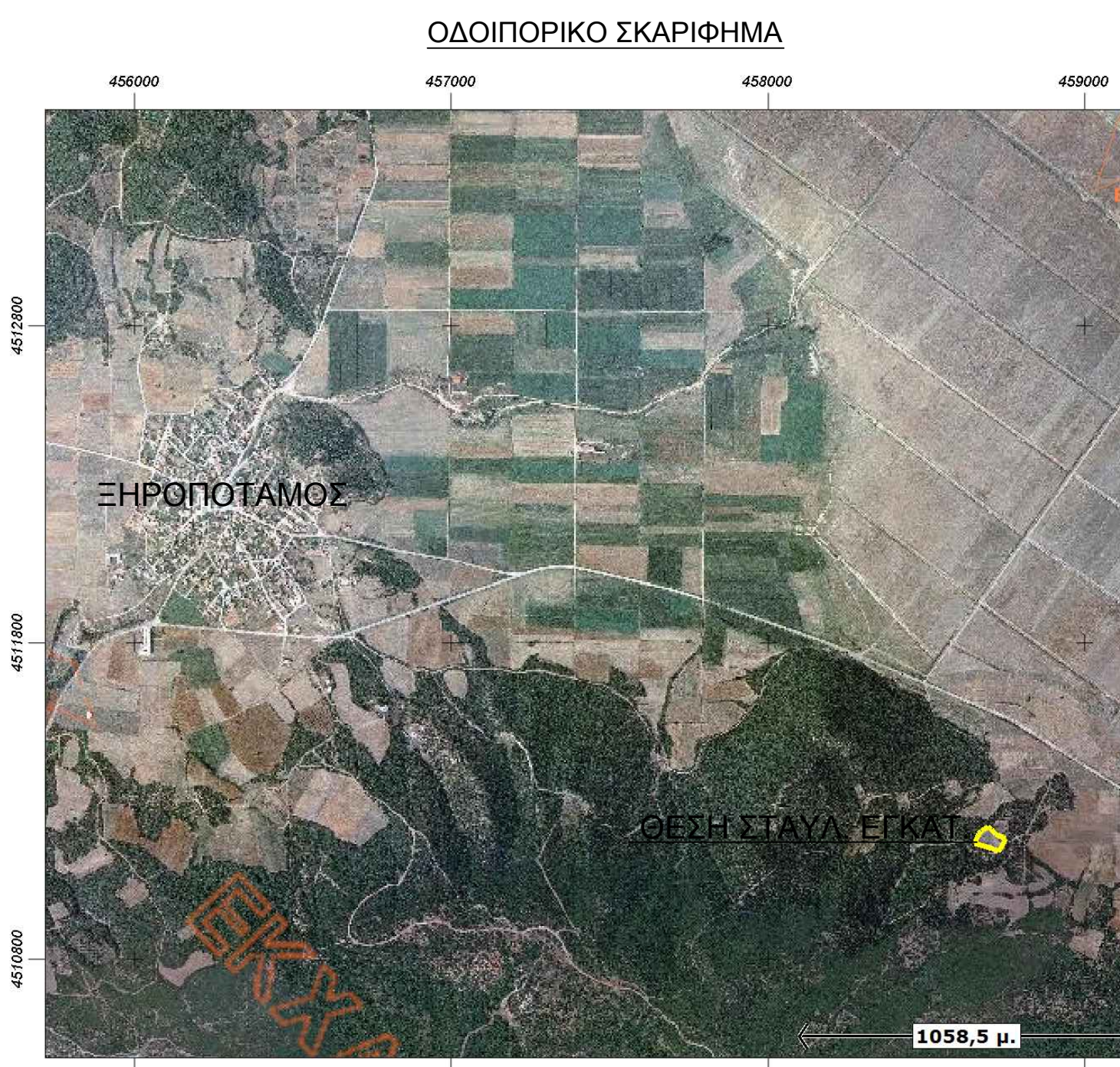

ΔΗΛΩΣΗ ΜΙΧΑΗΛΙΔΟΥ (Ν. 6511/97 & Ν. 1337/1983)

* Η κλήση υπαγεγραμμένος Μιχαηλίδης δύναιτο επί το τρίτο του εφελκυσμού (σημ. τηρ. 683γ) της δέσμευσης εφελκυσμού Ερροποταμίου Ν. Θεσσαλονίκης, που απεικονίζεται στο παρόν τοπογραφικό διάγραμμα με το σημείο Α-Β-Γ-Δ-Ε-Ζ-Η-Θ-Ι-Κ-Λ-Μ-Ν-Ο-Α εμβαδού 4154.75 τ.μ., βρέθηκε εντός σχεδίου και εντός ενδοκρίσιμου ορίου, και δεν είναι αρμόδιος να αναθεωρηθεί σύμφωνα με τις πολεοδομικές διατάξεις που αφορούν ορίσματα υπαγεγραμμένων στην Ελλάδα πάνω από 800 μ.

Επίσης των δόμων που περιλαμβάνονται στο παρόν σχέδιο, δεν διαδραματίζονται γραμμές υπέρβασης της Δ.Ε.Η. και δεν διατρέχουν μέσα σε απόσταση μικρότερη των 20.00 μ.

Το τρίτο του εφελκυσμού είναι εντός Γ' ζώνης Ραδιοαρ. και εντός Νοσοκομ.

Κατάλληλα επίσης επί βάσει του Ν.2308/15-6-85 περί Εθνικού Κτηματολογίου δεν έχει κηρυχθεί υπό κτηματοποίηση ή παραγωγή που βρέθηκε το οριστικό.

Η αρμοδιότητα να γίνει με βάση της συντεταγμένες του συστήματος ΕΓΣΑ 87.

Η Μιχαηλίδης

ΕΡΓΟΔΟΤΗΣ **ΜΠΑΚΑΤΣΕΛΟΣ ΑΝΑΣΤΑΣΙΟΣ**

ΕΡΓΟ **ΠΑΡΑΧΩΡΗΣΗ ΜΕ ΤΟ ΑΡΘΡ. 23**

ΘΕΣΗ **ΝΟΜΟΣ ΘΕΣΣΑΛΟΝΙΚΗΣ**
ΔΗΜΟΣ ΒΟΛΒΗΣ - ΔΗΜΟΤΙΚΗ ΕΝΟΤΗΤΑ ΕΡΗΡΟΠΟΤΑΜΟΥ

ΜΕΛΕΤΗΤΕΣ **ΣΩΤΗΡΙΑΔΟΥ ΣΟΦΙΑ**
ΠΟΛΙΤΙΚΟΣ ΜΗΧΑΝΙΚΟΣ

ΘΕΜΑ ΣΧΕΔΙΟΥ **Αρ. σχεδίου**
ΤΟΠΟΓΡΑΦΙΚΟ ΔΙΑΓΡΑΜΜΑ **Τ1**

ΚΛΙΜΑΚΕΣ **1:200**

ΧΡΟΝΟΣ ΜΕΛΕΤΗΣ **ΙΟΥΝΙΟΣ 2014**

Ο ΣΥΝΤΑΞΑΣ **ΘΕΩΡΗΣΗ**