

ΑΓΩΣΤΙΑΣΜΑ Ορθοφωτογράφι (κλίμακα 1: 5000

ΕΜΒΑΣΙΟΝ ΓΗΠΕΔΟΥ I
(31.32.33.....46.47.59.60.31): 8011.05 μ2
Ισογείως απεθρήνη από τοιμεντολιθοδομή και επικάλυψη λαμαρίνας: 301,88 μ2
Χαλίται: 22,13 μ2
Υπόστεγο (α): 15,60 μ2
Υπόστεγο (β): 39,75 μ2

ΕΜΒΑΣΙΟΝ ΓΗΠΕΔΟΥ II
(1.2.3.....30.31.60.59.47.48.49.....57.58.1): 18056.24 μ2

ΠΑΡΑΤΗΡΗΣΗ:
Το γήπεδο I είναι ιδιοκτησίας Παναγιώτη Κωνσταντινιτσάκου και το γήπεδο II είναι ιδιοκτησίας Ανδρέα και Αθανασίας Κωνσταντινιτσάκων.

Δ.Η.Λ.Ο.Σ.Η. Ν. 651/77
Το υπό στοιχεία (31.32.33.....46.47.59.60.31) γήπεδο I εμβαδού 8011,05 μ2 τυγχάνει άρθρο και οικοδομήσιμο εφόσον προωθηθεί ως έχει του έτους 2003. Το υπό στοιχεία (1.2.3.....30.31.60.59.47.48.49.....57.58.1) γήπεδο II εμβαδού 18056,24 μ2 τυγχάνει άρθρο και οικοδομήσιμο κατά κανόνα. Δεν συνδέονται με άλλη έκταση των ιδίων ιδιοκτητών.

Τα όρια, οι δοχεία, το μονοπάτι και η ιδιοληκή οδός αποτυπώνονται όπως αυτά υπεδείχθησαν στο τους Παναγιώτη και Ανδρέα Κωνσταντινιτσάκων. Τα εμβαδά υπολογίστηκαν από τις συντεταγμένες των κορυφών. Εντός των γηπέδων δεν διέρχεται ρέμα ή πυλώνας υψηλής τάσης. Ευρισκονται εκτός οικισμού Χειρσίδων Δήμος Μεγαλόπολης. Η περιοχή Μεγαλόπολης δεν έχει κυριωθεί υπό κτηματογράφηση. Προβλέπεται βεβαίωση της αρμόδιας δημοτικής υπηρεσίας. Δεν ευρισκονται εντός επεκτασίου σχεδίου πόλεως και δεν οφείλουν εισαρά σε γη και χρήση σύμφωνα με τον Ν. 1337/83.

Ιδιοκτήτες: ΠΑΝΑΓΙΩΤΗΣ ΚΩΝΣΤΑΝΤΙΝΟΠΟΥΛΟΣ (Γήπεδο I)
ΑΝΔΡΕΑΣ & ΑΘΑΝΑΣΙΟΣ ΚΩΝΣΤΑΝΤΙΝΟΠΟΥΛΟΣ (Γήπεδο II)

Έργο: ΑΠΟΤΥΠΩΣΗ ΙΔΙΟΚΤΗΣΙΑΣ

Θέση: <-Γεωμετρική πέτρα>> Εκτός οικισμού Χειρσίδων Δήμος Μεγαλόπολης

Μελετητής: ΙΩΑΝΝΗΣ ΑΠΟΣΤΟΛΟΠΟΥΛΟΣ Πολιτικός μηχανικός
Κολοκορώνη 8 Μεγαλόπολη τηλ. 6974625583

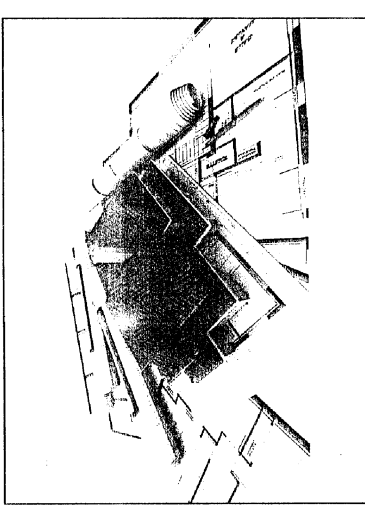

Κλίμακα: 1:500
Ημερομηνία: 15-12-2014

Υπογραφή: Έμα: ΤΟΤΟΓΡΑΦΙΚΟ ΔΙΑΓΡΑΜΜΑ

ΙΩΑΝΝΗΣ Τ. ΑΠΟΣΤΟΛΟΠΟΥΛΟΣ
ΔΙΠΛΩΜΑΤΗΡΗΣ ΠΟΛΙΤΙΚΟΣ
ΜΗΧΑΝΙΚΟΣ
ΜΕΛΟΣ Τ.Ε.Ε. ΑΡΧΙΤΕΚΤΟΝΩΝ
ΚΟΛΟΚΟΡΩΝΗ 8
ΤΗΛ: 6974625583
Α.Φ.Μ. 1127501918-3.0.Υ.ΜΕΓΑΛΟΠΟΛΗΣ

Πίνακας Συντεταγμένων των κορυφών Γηπέδων ΕΓΣΑ 87

Εμβαδόν γηπέδου I = 8011,05 τ.μ.
Εμβαδόν γηπέδου II = 18056,24 τ.μ.

α/α	X	Y
1	328237,46	4129805,33
2	328242,72	4129820,14
3	328246,81	4129850,31
4	328231,06	4129882,13
5	328264,45	4129873,15
6	328264,90	4129877,95
7	328263,90	4129887,55
8	328262,25	4129894,61
9	328262,45	4129903,00
10	328250,91	4129954,71
11	328244,62	4129975,89
12	328237,71	4129979,42
13	328237,71	4129979,42
14	328238,50	4129989,66
15	328243,57	4129999,66
16	328259,12	4130027,81
17	328245,44	4130043,65
18	328240,26	4130039,15
19	328236,39	4130035,63
20	328225,86	4130031,66
21	328212,70	4130025,79
22	328202,34	4130023,19
23	328186,32	4130017,65
24	328184,91	4130012,64
25	328181,23	4130010,66
26	328164,85	4129981,69
27	328159,08	4129963,49
28	328155,29	4129979,75
29	328153,10	4129979,60
30	328151,10	4129970,48
31	328151,45	4129966,49
32	328137,70	4129958,43
33	328135,00	4129958,43
34	328128,91	4129952,16
35	328169,49	4129927,49
36	328168,36	4129919,19
37	328158,58	4129897,19
38	328153,27	4129884,49
39	328146,98	4129880,17
40	328144,84	4129880,17
41	328144,84	4129880,17
42	328144,84	4129880,17
43	328144,84	4129880,17
44	328144,84	4129880,17
45	328144,84	4129880,17
46	328144,84	4129880,17
47	328144,84	4129880,17
48	328144,84	4129880,17
49	328144,84	4129880,17
50	328144,84	4129880,17
51	328144,84	4129880,17
52	328144,84	4129880,17
53	328144,84	4129880,17
54	328144,84	4129880,17
55	328144,84	4129880,17
56	328144,84	4129880,17
57	328144,84	4129880,17
58	328144,84	4129880,17
59	328144,84	4129880,17
60	328144,84	4129880,17

ΟΡΘΟ ΔΟΜΗΤΗΣ
Δόμησις κατά ΓΝΣ
Π.Δ. 24-5-86 ΦΕΚ 270Δ/81-5-86 και
Ν3212/2003 αρθ. 10 παρ.1α
Αρρίθμηση κατά κανόνα.
ελάχιστο πλάτος σε κοινόχρηστο δρόμο 25 μ
ελάχιστο εμβαδόν 4000 μ2
Κλίση 10 %
Συντελεστής δόμησης 200 μ2 για κατοικία
Λοίπα κατά ΓΟΚ

40.334 Ηστ 12-03-2015

[Handwritten signature]