Εξαιρημένα από τα τακτοποιητικά σχεδία
Διάταγμα ΦΕΚ 24/Δ/1985
Α=5Ε1535,000 Υ=4205807,654

ΥΠΟΛΟΓΙΣΜΟΣ ΕΜΒΑΔΟΥ ΙΔΙΟΚΤΗΣΙΑΣ
ΜΕ ΤΗΝ ΜΕΘΟΔΟ ΣΥΝΤΕΤΑΓΜΕΝΩΝ ΓΡΑΜΜΩΝ ΕΥΝΕΤΑΓΜΕΝΗΣ

ΚΩΔΙΚΟΣ ΣΥ.	Β=10264.79μ	
ΚΟΡΥΦΕΣ	X	Y
1	X = 367990.3918	Y = 4205503.8836
2	X = 367889.1051	Y = 4205510.4015
3	X = 367841.8456	Y = 4205625.9578
4	X = 367746.8350	Y = 4205529.0644
5	X = 367751.2512	Y = 4205530.4015
6	X = 367260.2121	Y = 4205531.6659
7	X = 367294.5795	Y = 4205824.6784
8	X = 367385.7673	Y = 4205823.4573
9	X = 367324.0807	Y = 4205928.6452
10	X = 367338.6412	Y = 4205932.8429
11	X = 367327.2283	Y = 4205936.3186
12	X = 367345.9365	Y = 4205924.4763
13	X = 367376.0317	Y = 4204995.0114
14	X = 367403.1441	Y = 4204975.2014
15	X = 367418.2845	Y = 4204972.0904
16	X = 367419.8813	Y = 4204963.4239
17	X = 367384.6087	Y = 4204934.1515
18	X = 367357.0149	Y = 4204927.0678
19	X = 367347.8306	Y = 4204902.0516
20	X = 367323.4134	Y = 4204948.9535
21	X = 367303.5079	Y = 4204948.6782
22	X = 367309.5029	Y = 4204943.5488
23	X = 367289.5989	Y = 4204905.6829
24	X = 367286.6829	Y = 4204930.1383
25	X = 367265.6402	Y = 4204950.2988
1	X = 367220.3818	Y = 4205513.8836

Ε = 1/2* Σ(Χι+ Χι+1)(Υι - Υι+1)

ΕΜΒΑΔΟΝ ΓΗΠΕΔΟΥ (1,2,3,.....,24,25,1) =13254.70Τ.Μ

Οι Εκπρόσωποι
των Ιδιοκτησιών
Αγελιογράφος

ΑΝΝΕΞΕΙ
Στην αριθμ. 16752/2013 Πράξη χαρακτηρισμού της Υπηρεσίας μας
Ο Προϊστάμενος
Δ.Α. ΖΩΓΡΑΦΟΣ
Αθήνα 5 Δεκ 2013

ΑΠΟΤΥΠΩΣΗ ΓΗΠΕΔΟΥ
ΑΝΩ ΤΡΙΚΑΛΩΝ
Δ. ΞΥΛΟΚΑΣΤΡΟΥ
Αθήνα 5 Δεκ 2013
Ο Προϊστάμενος
Δ.Α. ΖΩΓΡΑΦΟΣ

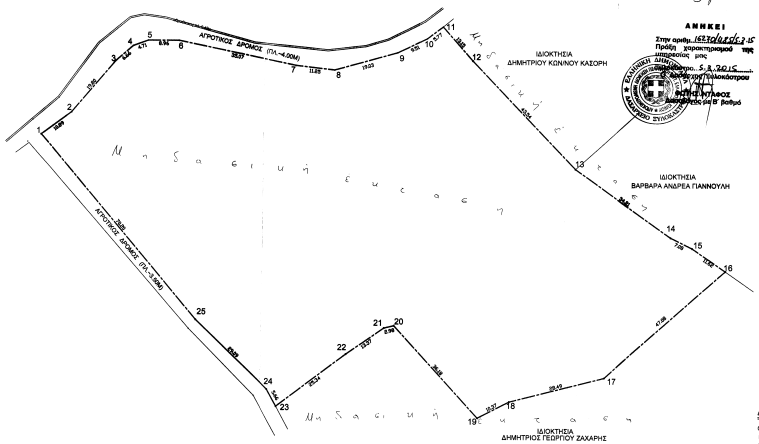

ΟΡΟΙ ΔΟΜΗΣΗΣ

ΟΡΟΙ ΔΟΜΗΣΗΣ
Π.Δ. ΤΗΣ **24-31.5.1985 (Φ.Ε.Κ 270.Δ)**
Π.Δ 29.12.89 (Φ.Ε.Κ 18.Δ 22/1/90)
Π.Δ 2.3.89 (Φ.Ε.Κ 157.Δ 14.3.89)
Π.Δ 32122/03 (Φ.Ε.Κ 308 Α' 31/12/2003)

ΕΛΑΧΙΣΤΟ ΕΜΒΑΔΟ ΓΗΠΕΔΟΥ: 4.000 τ.μ. (άρθρο 1 παρ. 1α)
ΚΑΙ ΠΡΟΣΩΠΟ **25.00** μ.

Για γήπεδο με πρόσωπο σε Διεθνές, Εθνικές, Επαρχιακές,Δημοτικές, και Κοινοτικές οδούς καθώς και σε εγκαταλελειμένα τμήματα αυτών και σε ανδρομορφικές ισοχώρες (άρθρο 1 παρ. 1β)

Ελάχιστα εμβαδόν γηπέδου : 4.000 τ.μ
Ελάχιστο πρόσωπο : 40 μ
Ελάχιστο βάθος : 80 μ

Κατά παρέκκλιση (**άρθρο 1 παρ. 3α,β,αα,ββ,γγ**)
Για γήπεδο εντός ζώνης πόλων, κωμών και οικισμών
ΕΜΒΑΔΟΝ = 2.000 τ.μ προ **5.4.1977**

Για γήπεδο με πρόσωπο σε Διεθνές, Εθνικές, Επαρχιακές,Δημοτικές, και Κοινοτικές οδούς καθώς και σε εγκαταλελειμένα τμήματα αυτών και σε ανδρομορφικές ισοχώρες
Ε = 750 τ.μ. Π = 10 μ, Β = 15 μ προ 12.11.1982
Ε = 1200 τ.μ. Π= 20 μ, Β = 35 μ προ 12.09.1984
Ε = 2000τ.μ. Π = 28 μ, Β = 40 μ προ 17.10.1978

ΕΠΙΤΡΕΠΟΜΕΝΗ ΔΟΜΗΣΗ = 200.00m2 (ΑΡ.6 ΠΑΡ.1Β).
ΑΠΟΣΤΑΣΕΙΣ ΑΠΟ ΟΡΙΑ : Δ=15.00m. (ΑΡ.1 ΠΑΡ. 5Α) ΚΑΙ ΚΑΤΑ ΠΑΡΕΚΚΛΙΣΗ
ΑΠΟΣΤΑΣΗ ΑΠΟ ΟΡΙΑ : Δ=6.00m. (ΑΡ.6 ΠΑΡ.2Α).
ΑΠΟΣΤΑΣΗ ΑΠΟ ΟΡΟ ΔΑΣΙΚΗΣ ΕΚΤΑΣΗΣ : Δ=10.00m. (ΑΡ.1 ΠΑΡ. 5Γ).
ΑΠΟΣΤΑΣΗ ΑΠΟ ΟΧΘΗ ΡΕΜΜΑΤΟΣ : Δ=10.00m. (ΑΡ.1 ΠΑΡ. 5Γ).
ΟΡΟΦΟΣ : Δ/Π (2) - ΕΠΙΤΡΕΠΟΜΕΝΟ ΥΨΟΣ : 7.50m + 1.20m. (ΣΤΕΓΗ) (ΑΡ.1 ΠΑΡ. 7).
ΣΥΝΟΛΙΚΗ ΕΠΙΦΑΝΕΙΑ (ΕΣΟΧΩΝ & ΗΜΙΥΠΑΙΘΡΙΩΝ **ΧΩΡΙΣΗ**) < 50% ΕΠΙΤΡΕΠΟΜΕΝΗΣ ΔΟΜΗΣΗΣ (ΑΡ.11 Γ.Ο.Κ. 1985).

ΔΗΛΩΣΗ Ν.651/77

Δηλώνω υπεύθυνα ότι το παρόν γηπεδο Ε = (1,2,3,.....,24,25,1) = 13254.70Τ.Μ
κειτ εκτος σχεδιου οικισμου "ΑΝΩ ΤΡΙΚΑΛΩΝ " Δ. ΞΥΛΟΚΑΣΤΡΟΥ- ΕΥΡΩΣΤΙΝΗΣ.
Είναι άρτιο κατά παρέκκλιση και οικοδομήσιμο
με την επιφύλαξη του εγγράφου 24169/58643-10-01 ως αναφορά το χρόνο δημιουργίας του συγκεκριμένου γηπέδου
αφού δεν υπάρχουν πλέα ιδιοκτησίες.Επίσης βρίσκεται σε προστατευόμενη ζώνη NATURA
Επίσης δεν υπάγεται στις διατάξεις του Ν.1337/83.
Τα παραπάνω ισχύουν εφόσον το γήπεδο ελεγχθεί από το **δασαρχείο** Ξυλοκάστρου

Ο ΔΗΛΩΝ

ΧΩΡΑΦΑΣ ΔΙΟΝΥΣΗΣ
ΠΟΛΙΤΙΚΟΣ ΜΗΧΑΝΙΚΟΣ Δ.Π.Θ.
Τ.Ε.Ε. Κ/Μ 101048
ΜΕΛΟΣ
ΠΑΤΡΩΝ 52 ΞΥΛΟΚΑΣΤΡΟ
ΤΗΛ. 27460 [illegible]
ΑΦΜ 110528573 - ΔΟΥ ΞΥΛΟΚΑΣΤΡΟΥ

ΔΗΛΩΣΗ "ΤΑΥΤΟΠΟΙΗΣΗΣ" ΟΡΙΩΝ

Ο κάτωθι υπογεγραμμένος Γιαννακούλας Κων/νος
ιδιοκτήτης του γηπέδου που φαίνεται στο διάγραμμα αυτο με στοιχεία
(1,2,3,.....,24,25,1) δηλώνω οτι τα όρια του έχουμε υποπαήσει σε αυτό είναι ορθά

Ο ΔΗΛΩΝ

ΘΕΣΗ ΓΗΠΕΔΟΥ

ΑΕΡΟΦΩΤΟΓΡΑΦΙΑ 364-203 (Κλμ.1:5000)

ΘΕΣΗ ΓΗΠΕΔΟΥ

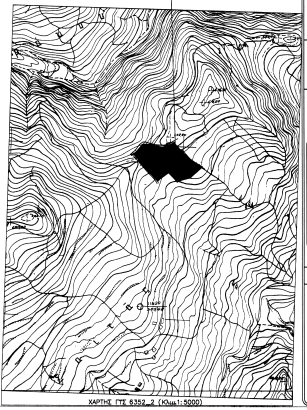

ΧΑΡΤΗΣ ΓΥΣ 6352_2 (Κλμ.1:5000)

ΕΡΓΟΔΟΤΗΣ	ΓΙΑΝΝΑΚΟΥΛΑΣ ΚΩΝ/ΝΟΣ
ΕΡΓΟ	ΑΠΟΤΥΠΩΣΗ ΓΗΠΕΔΟΥ
ΘΕΣΗ	"ΚΟΡΑΚΟΥ" ΕΚΤΟΣ ΣΧΕΔΙΟΥ ΟΙΚΙΣΜΟΥ "ΑΝΩ ΤΡΙΚΑΛΩΝ" Δ ΞΥΛΟΚΑΣΤΡΟΥ– ΕΥΡΩΣΤΙΝΗΣ
ΜΕΛΕΤΗΤΕΣ	ΧΩΡΑΦΑΣ ΔΙΟΝΥΣΗΣ ΠΟΛΙΤΙΚΟΣ ΜΗΧΑΝΙΚΟΣ
ΘΕΜΑ	ΤΟΠΟΓΡΑΦΙΚΟ ΔΙΑΓΡΑΜΜΑ
ΑΡ. ΣΧΕΔΙΟΥ	Α1
ΚΛΙΜΑΚΑ	1 / 500
ΧΡΟΝΟΣ ΜΕΛΕΤΗΣ	ΙΟΥΛΙΟΣ 2012
ΤΥΠΟΓΡΑΦΗ	
ΣΦΡΑΓΙΔΑ	ΧΩΡΑΦΑΣ ΔΙΟΝΥΣΗΣ ΠΟΛΙΤΙΚΟΣ ΜΗΧΑΝΙΚΟΣ Δ.Π.Θ. Τ.Ε.Ε. Κ/Μ 101048 ΜΕΛΟΣ ΠΑΤΡΩΝ 52 ΞΥΛΟΚΑΣΤΡΟ ΤΗΛ. 27460 [illegible] ΑΦΜ 110528573 - ΔΟΥ ΞΥΛΟΚΑΣΤΡΟΥ
ΘΕΩΡΗΣΗ	