

ΠΑΡΑΤΗΡΗΣΕΙΣ

1. Το διάγραμμα είναι ενταγμένο στο κρατικό σύστημα συντεταγμένων ΕΣΓΑ '87
2. Οι διαστάσεις και το εμβαδόν υπολογίστηκαν αναλυτικά από τις συντεταγμένες των κορυφών
3. Η εξάρτηση από το ΕΣΓΑ '87 πραγματοποιήθηκε με σύστημα GPS και κάνοντας χρήση του Ελληνικού Συστήματος Εντοπισμού - HEROS

ΕΜΒΑΔΟΝ ΑΓΡΟΤΕΜΑΧΙΟΥ Α (1.2.3.4.1.) = 109.50 τ.μ.  
 ΕΜΒΑΔΟΝ ΑΓΡΟΤΕΜΑΧΙΟΥ Β (5.6.7.....16.17.5.) = 2057.50 τ.μ.  
 ΕΜΒΑΔΟΝ ΣΤΑΥΛΟΥ = 160.68 τ.μ.  
 ΕΜΒΑΔΟΝ Η/Χ (υποστεγο) = 42.37 τ.μ.

ΟΡΟΙ ΔΟΜΗΣΗΣ

Π. Δ. ΤΗΣ 24 / 31 - 5 - 85 ( ΦΕΚ 270 Δ )

E = 4000 τ. μ.

Κάλυψη = 10 %

Απόσταση από όρια = 15 μ

Συντ. Δόμησης = 0.2

ΔΗΛΩΣΗ ΜΗΧΑΝΙΚΟΥ (Ν. 651 / 77 & 1337 / 83)

Ο πιο κάτω υπογράφων μηχανικός δηλώνω σύμφωνα με το νόμο τα αγροτεμάχια

Α&Β με τα αντίστοιχα στοιχεία και εμβαδά, που βρίσκονται στη θέση

"Βάτος" της Τ.Κ. Πουρναρίας του Δήμου Γορτυνίας οι :

- α) είναι μη άρτια και μη οικοδομήσιμα σύμφωνα με τις πολεοδομικές διατάξεις που ισχύουν σήμερα,
- β) βρίσκονται εκτός ορίων της Τ.Κ. Πουρναρίας του Δήμου Γορτυνίας,
- γ) δεν εμπίπτουν στις διατάξεις του νόμου 1337/83 και δεν οφείλουν εισφορές σε γή και χρήμα,
- δ) δεν διέρχονται εναέριες γραμμές μεταφοράς υψηλής τάσης της ΔΕΗ, αγωγός φυσικού αερίου, οδός προοριστάμενη του 1923 ή ρέμα και
- ε) εντός των όμορων αγροτεμαχίων δεν υφίστανται διατηρητέα κτίσματα.

Ο Δηλών

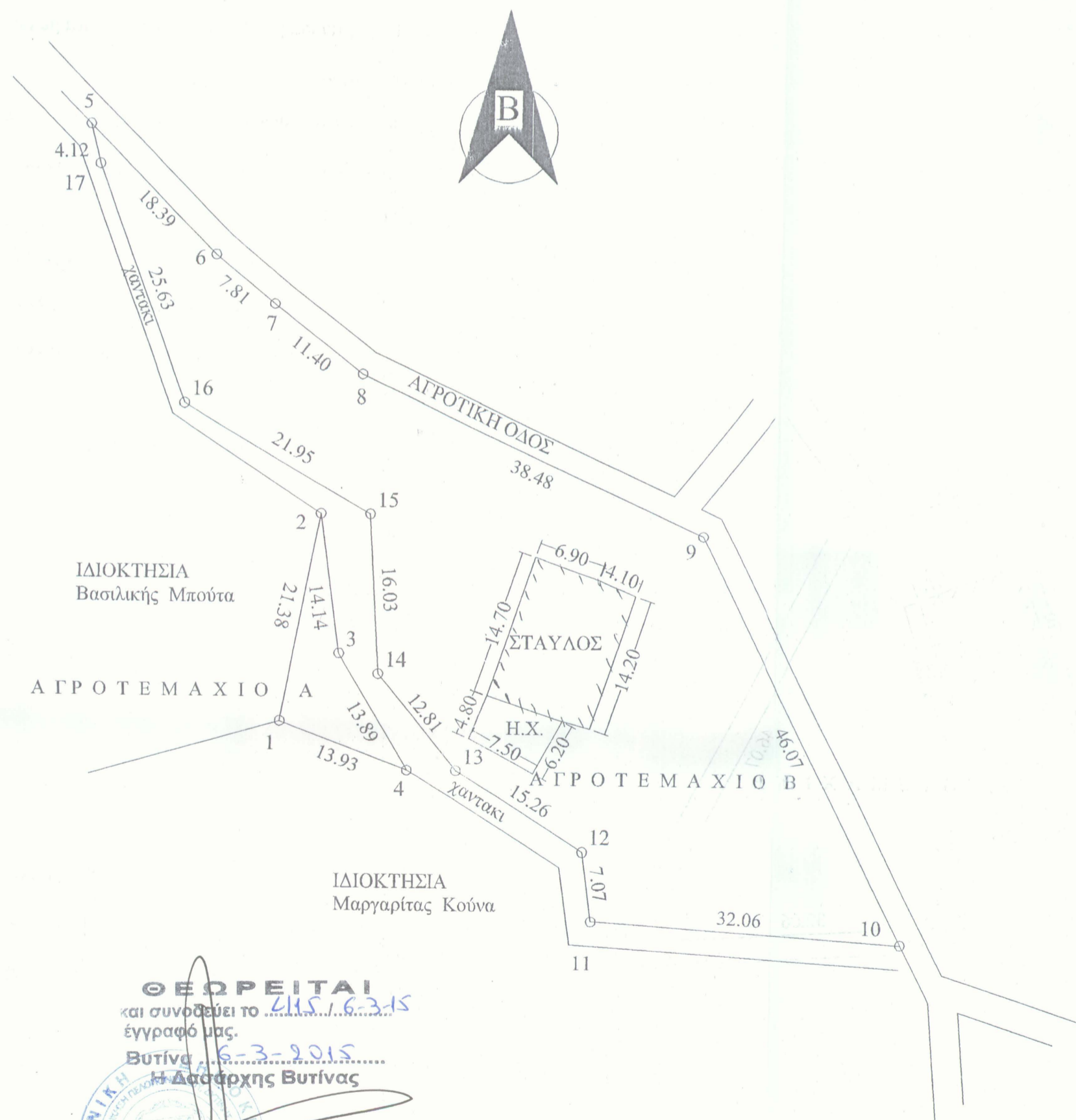

ΘΕΩΡΕΙΤΑΙ  
 και συνοδεύει το  
 έγγραφό μας  
 Βυτίνα 23.9.15  
 Η Δασάρχης Βυτίνας  
 Μαρία Λουίζα Μακαροπούλου  
 Δασολόγος

ΙΩΑΝΝΗΣ ΑΘ. ΜΠΟΥΛΟΥΓΑΡΗΣ  
 ΔΙΠΛΩΜΑΤΟΥΧΟΣ ΠΟΛΙΤΙΚΟΣ ΜΗΧΑΝΙΚΟΣ  
 ΠΑΝΕΠΙΣΤΗΜΙΟΥ ΠΑΤΡΩΝ  
 ΜΕΛΟΣ Τ.Ε.Ε. ΑΡΙΘΜΟΣ ΜΗΤΡΟΥ 52426  
 ΔΑΡΕΙΩΤΟΥ 12-ΤΡΙΠΟΛΗ-ΤΗΛ:2710 233177  
 Α.Φ.Μ.:042306040 Δ.Ο.Υ:ΤΡΙΠΟΛΗΣ

ΔΗΛΩΣΗ ΙΔΙΟΚΤΗΤΗ (4030 / 2011)

Ο κάτωθι υπογεγραμμένος Γεώργιος Μπέγος δηλώνω ότι :

1. Τα αρχικά και υλοποιημένα όρια των αγροτεμαχίων Α&Β με τα αντίστοιχα στοιχεία και εμβαδά, που βρίσκονται στη θέση "Βάτος" της Τ.Κ. Πουρναρίας του Δήμου Γορτυνίας υποδείχθησαν από εμένα, και ευθυνόμαι για την ακρίβεια των δηλουμένων ορίων των αγροτεμαχίων.

Γεώργιος Μπέγος

Π Ι Ν Α Κ Α Σ Σ Υ Ν Τ Ε Τ Α Γ Μ Ε Ν Ω Ν Κ Α Τ Α Ε . Σ . Γ . Α . ' 8 7			
ΚΩΔΙΚΟΣ: Α	E = 109.50		ΚΟΡΥΦΕΣ = 4
ΚΟΡΥΦΗ	X	Y	ΠΛΕΥΡΑ
1	327066.000	4182720.000	21.38
2	327070.000	4182741.000	14.14
3	327072.000	4182727.000	13.89
4	327079.000	4182715.000	13.93

Π Ι Ν Α Κ Α Σ Σ Υ Ν Τ Ε Τ Α Γ Μ Ε Ν Ω Ν Κ Α Τ Α Ε . Σ . Γ . Α . ' 8 7			
ΚΩΔΙΚΟΣ: Β	E = 2057.50		ΚΟΡΥΦΕΣ = 13
ΚΟΡΥΦΗ	X	Y	ΠΛΕΥΡΑ
5	327046.000	4182780.000	18.39
6	327059.000	4182767.000	7.81
7	327065.000	4182762.000	17.42
8	327074.000	4182755.000	31.46
9	327109.000	4182739.000	46.07
10	327130.000	4182698.000	32.06
11	327098.000	4182700.000	7.07
12	327097.000	4182707.000	15.26
13	327084.000	4182715.000	12.81
14	327076.000	4182725.000	6.03
15	327075.000	4182741.000	21.95
16	327056.000	4182752.000	25.63
17	327047.000	4182776.000	4.12

<b>Ιδιοκτήτης :</b>	Κων/νος Μπέγος του Γεωργίου
<b>Ενοικιαστής :</b>	Γεώργιος Μπέγος του Κων/νου
<b>Έργο :</b>	Τοπογραφική Αποτύπωση
<b>Θέση :</b>	Θέση "Βάτος" Τ.Κ. Πουρναρίας Δήμου Γορτυνίας Ν. Αρκαδίας
<b>Μελετητής :</b>	Μπουλουγάρης Ιωάννης Πολιτικός Μηχανικός
<b>Θέμα Σχεδίου :</b>	Αριθμός Σχεδίου :
Τοπογραφικό Διάγραμμα	
<b>Κλίμακα :</b>	1 : 500
<b>Χρόνος Μελέτης :</b>	19 - 11 - 14
<b>Έλεγχος :</b>	<b>Υπογραφή - Σφραγίδα</b>

ΙΩΑΝΝΗΣ ΑΘ. ΜΠΟΥΛΟΥΓΑΡΗΣ  
 ΔΙΠΛΩΜΑΤΟΥΧΟΣ ΠΟΛΙΤΙΚΟΣ ΜΗΧΑΝΙΚΟΣ  
 ΠΑΝΕΠΙΣΤΗΜΙΟΥ ΠΑΤΡΩΝ  
 ΜΕΛΟΣ Τ.Ε.Ε. ΑΡΙΘΜΟΣ ΜΗΤΡΟΥ 52426  
 ΔΑΡΕΙΩΤΟΥ 12-ΤΡΙΠΟΛΗ-ΤΗΛ:2710 233177  
 Α.Φ.Μ.:042306040 Δ.Ο.Υ:ΤΡΙΠΟΛΗΣ