

ΑΙΤΟΣΠΑΣΜΑ ΧΑΡΤΗ Γ.Υ.Σ. (Φ.Χ. 6381/4) ΚΑΙ 1:5.000

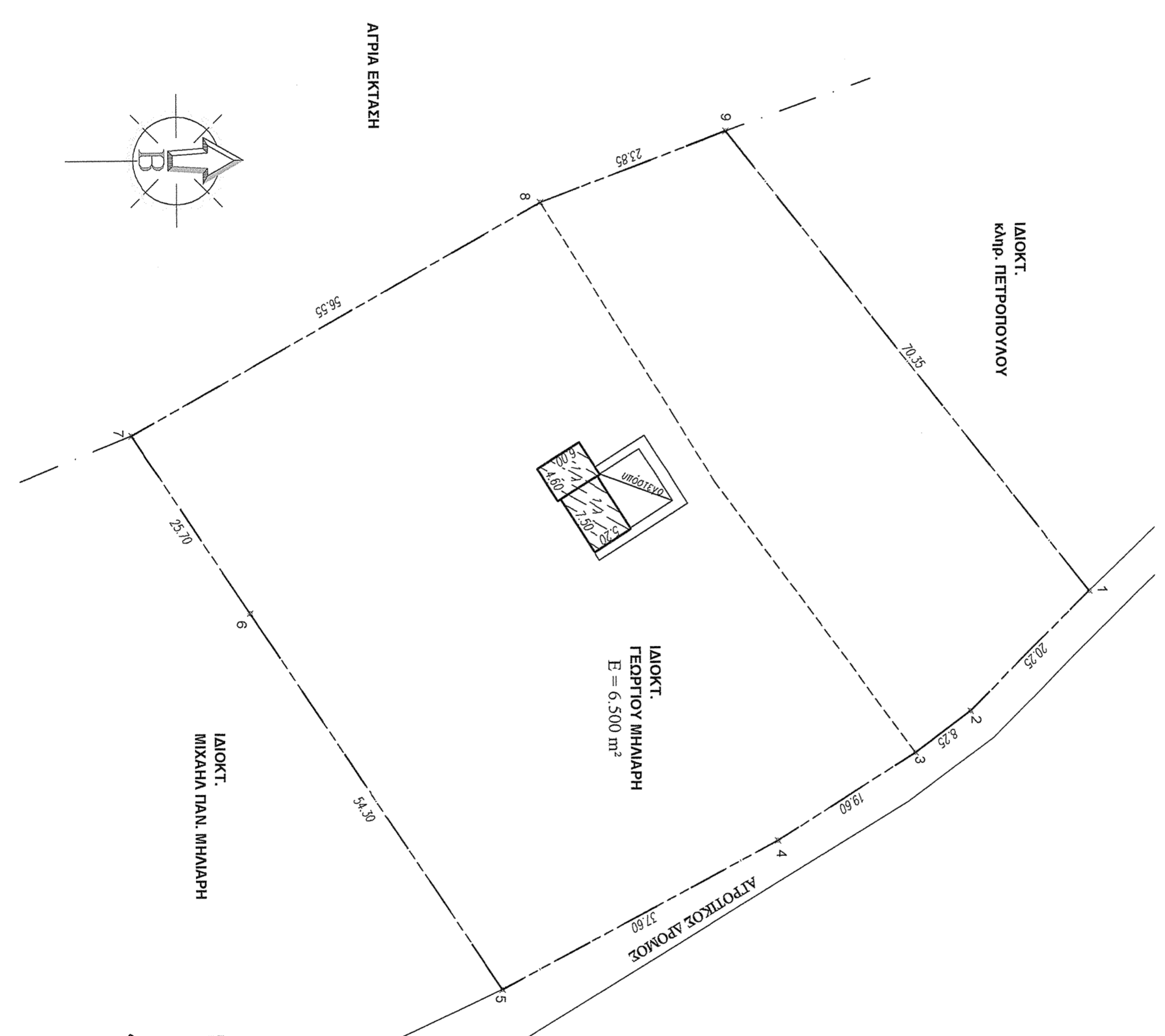
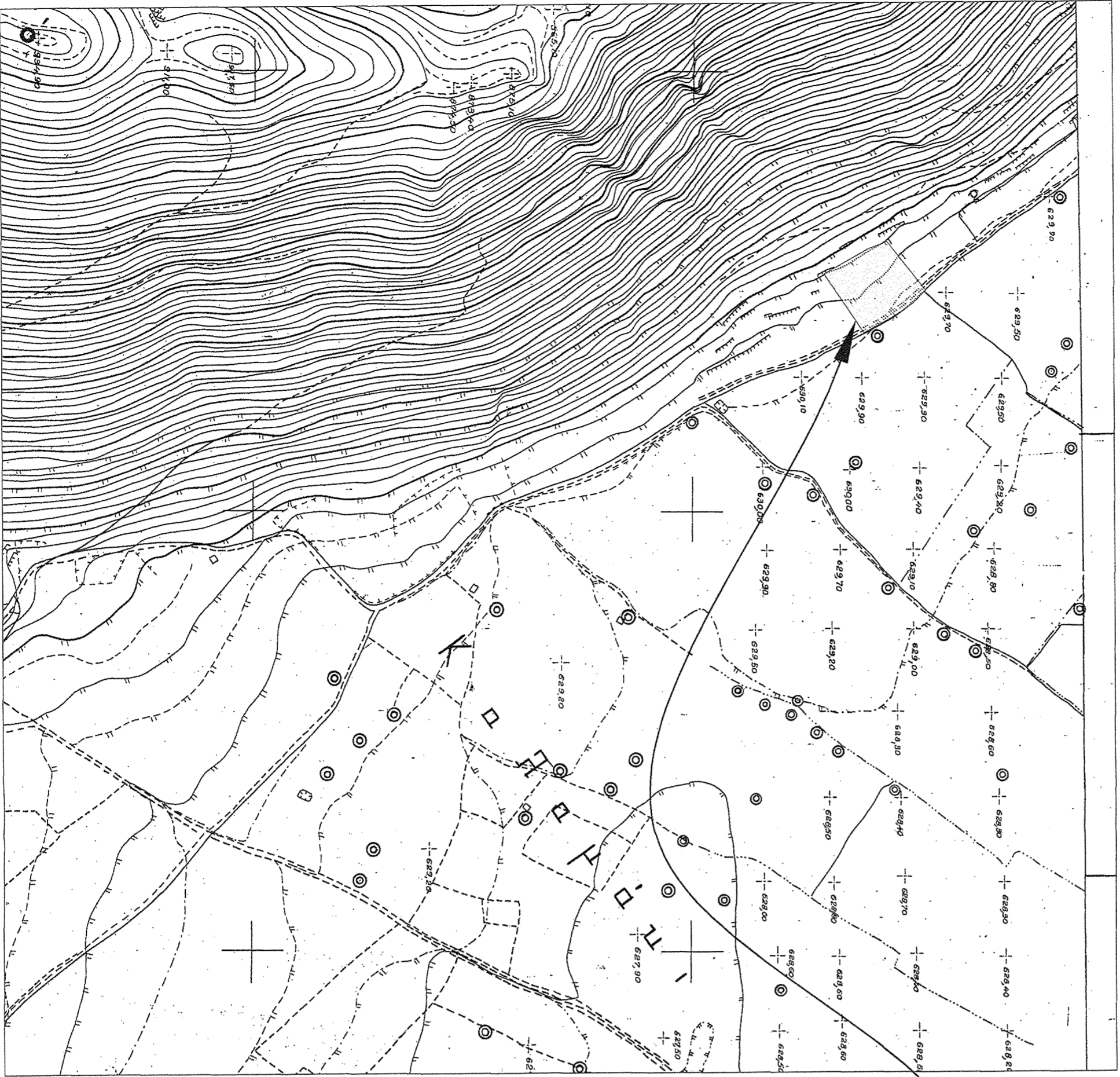

ΕΜΒΛΟΚΕΤΗΡΗ ΠΙΝΑΚΑ

Με το Βασμ για αξιωματικὴν ἀντιπροσώπων τῆς κοινότητος τοῦ δήμου τῆς Εὐρυκλῆς ἔδρασε ἐν τῇ ἀριθμῷ 87 τοῦ 2015

ΣΗΜΕΙΟ	X	Y
1	349725.46	4178856.46
2	349749.75	4178842.09
3	349754.64	4178835.42
4	349765.08	4178818.81
5	349792.65	4178785.59
6	349717.42	4178755.52
7	349725.96	4178741.36
8	349807.05	4178811.10
9	349725.46	4178856.46

$E = 1/2 \sum (Y_n + Y_{n+1})(X_n - X_{n+1})$
 $E = 6.500 \text{ m}^2$

ΕΡΩΠΕΙΤΑΙ
 και συνεργήσει το σ.σ.α. 14.3.2015
 ΕΜΠΕΔΩΣΗ 14.3.2015
 ΕΡΩΠΕΙΤΑΙ ΒΟΥΤΙΔΑΣ



ΥΠΟΜΝΗΜΑ

- Εμβαδόν αναρτημένου υπό το σ.σ.α. : 1.23.....,91 Ε = 6.500 m²
- ΟΡΟΙ ΔΟΜΗΣΗΣ**
 θέση του Π.Δ. η/σ 24.4/31.5.1995 (ΦΕΚ 270 Δ 1)
 Εμβαδόν : 4000 m²
 Εμβαδόν υπόγειο : 25.00 m (σε δημοσίευση πρδ ημερ 31.12.2003)
 Κάλυψη : 10%
 Σ.Δ. : 0,20
 Μεγ. υψος : 7,50 m
- Τα όρια υποδείχθηκαν υπό του ιδιοκτήτη.

μελετητής ΝΙΚΟΛΑΟΥ	ΤΕΧΝΙΚΟ ΓΡΑΦΕΙΟ ΝΙΚΟΛΑΟΥ ΑΝ. ΤΣΑΝΚΑΡΕΛΗ ΝΙΚΗΤΑΡΑ 24 - ΤΡΙΠΛΩΣ - ΤΗΛ. 2710 226315	Ο.Ο. ΣΧ.Υ.ΟΥ 1413 αριθμός σχεδίου
	ΕΙΔΟΣ ΑΓΟΥΡΤΙΣΤΗ ΙΔΙΟΚΤΗΣΙΑΣ "ΝΟΥΤΣΕΣ" Τ.Κ. ΛΕΒΙΔΙΟΥ Δ.Ε. ΛΕΒΙΔΙΟΥ ΔΗΜΟΣ ΤΡΙΠΛΩΩΣ ΕΡΓΟΔ. ΓΕΩΡΓΙΟΣ ΜΗΛΑΡΗΣ	ΣΤΟΙΧΕΙΑ ΕΡΓΟΥ ΚΑΙ ΣΥΝΔΕΣΗ ΤΟΠΟΓΡΑΦΙΚΟ ΚΑΙΝΑΣ
ΚΑΤΕΠΙΤΟΣ Γ. ΤΙΜΟΛΕΩΝ ΔΙΠΛΩΜ. ΠΟΛΙΤΙΚΟΣ ΜΗΧΑΝΙΚΟΣ ΠΑΝΕΠΙΣΤΗΜΙΟΥ ΠΑΤΡΑΣ ΜΕΛΟΣ Τ.Ε.Ε. ΑΡΙΘΜΟΣ ΜΗΤΡΩΟΥ 88021 ΑΔΜΗΚΑ ΦΟΡΤΗΛΑ 24 - ΤΡΙΠΛΩΣ - ΤΗΛ. 0710-223735 Φ.Χ. 105192228 - ΔΟΥ ΤΡΙΠΛΩΩΣ	ΓΕΩΜ. ΣΧΕΔΙΟΥ ΤΟΠΟΓΡΑΦΙΚΟ	ΚΑΙΝΑΣ 1:5000