

Επιβλέπων (0) με στοιχεία επαφών: (1) 2.34.54.79.10.11.48.12.13.14.15.16.10.11.17.18.19.20.21.22.23.24.31 (εφαρμογή 3) 770.48.14, ως δευτερεύοντα στοιχεία επίσημα στην παράγραφο 2 του άρθρου 3 του Ν. 998/79, όπως τροποποιήθηκε και ισχύει, που νόμιμα αλλάζει χρήση λόγω επιτακτικής επέμβασης, καθώς και της υπ' αριθμ. 94536/28-05-1953 έκτακτης εκτέλεσης) μη υπαχόμενη στην έννοια των δεσμών υποσημασμάτων για όσο χρόνο διαρκεί η επιτακτική επέμβαση (καλλίγραφα).

ΣΗΜΕΙΟ 1:	ΣΗΜΕΙΟ 2:	ΣΗΜΕΙΟ 3:	ΣΗΜΕΙΟ 4:	ΣΗΜΕΙΟ 5:	ΣΗΜΕΙΟ 6:	ΣΗΜΕΙΟ 7:	ΣΗΜΕΙΟ 8:	ΣΗΜΕΙΟ 9:	ΣΗΜΕΙΟ 10:	ΣΗΜΕΙΟ 11:	ΣΗΜΕΙΟ 12:	ΣΗΜΕΙΟ 13:
X= 454236.527 Y= 424828.133	X= 454234.268 Y= 424814.124	X= 454234.432 Y= 424810.075	X= 454236.392 Y= 424801.914	X= 454235.916 Y= 424831.750	X= 454235.151 Y= 424837.350	X= 454231.209 Y= 424835.696	X= 454231.250 Y= 424837.250	X= 454231.250 Y= 424837.250	X= 454231.250 Y= 424837.250	X= 454231.250 Y= 424837.250	X= 454231.250 Y= 424837.250	X= 454231.250 Y= 424837.250

Επιβλέπων: 12.498.30 τ.μ., αποδοκίματη από τα τμήματα (Α1) υπό στοιχεία περιμήτρου Α1.42.5.28.25.22.21.50.19.38.37.Α1 επίβασης 3.815,65 τ.μ., (Α2) υπό στοιχεία περιμήτρου 2.13.44.15.46.47.15.16.17.18.19.20.21.22.23.24.31 (εφαρμογή 3) 770.48.14, ως δευτερεύοντα στοιχεία επίσημα στην παράγραφο 2 του άρθρου 3 του Ν. 998/79, όπως τροποποιήθηκε και ισχύει, που νόμιμα αλλάζει χρήση λόγω επιτακτικής επέμβασης, καθώς και της υπ' αριθμ. 94536/28-05-1953 έκτακτης εκτέλεσης) μη υπαχόμενη στην έννοια των δεσμών υποσημασμάτων για όσο χρόνο διαρκεί η επιτακτική επέμβαση (καλλίγραφα).

Η ΣΥΝΤΑΚΤΡΙΑ
ΜΑΡΙΝΟΥ ΜΑΡΓΑΡΙΤΑ
ΔΙΔΑΣΚΟΥΣΑ

ΠΙΝΑΚΑΣ ΣΥΝΤΕΤΑΓΜΕΝΩΝ ΚΟΡΥΦΩΝ ΔΙΕΥΘΥΝΣΕΩΝ - ΕΠΙ.Α.Σ.

g/a	X (m)	Y (m)
A1	454243,546	424846,523
A2	454227,624	424837,923
A3	454225,509	424834,186
A4	454224,487	424831,938
A5	454210,205	424826,064
A6	454207,024	424825,635
A7	454207,024	424825,635
A8	454207,024	424825,635
A9	454464,481	424825,419
A10	454466,635	424837,547
A11	454452,287	424842,614

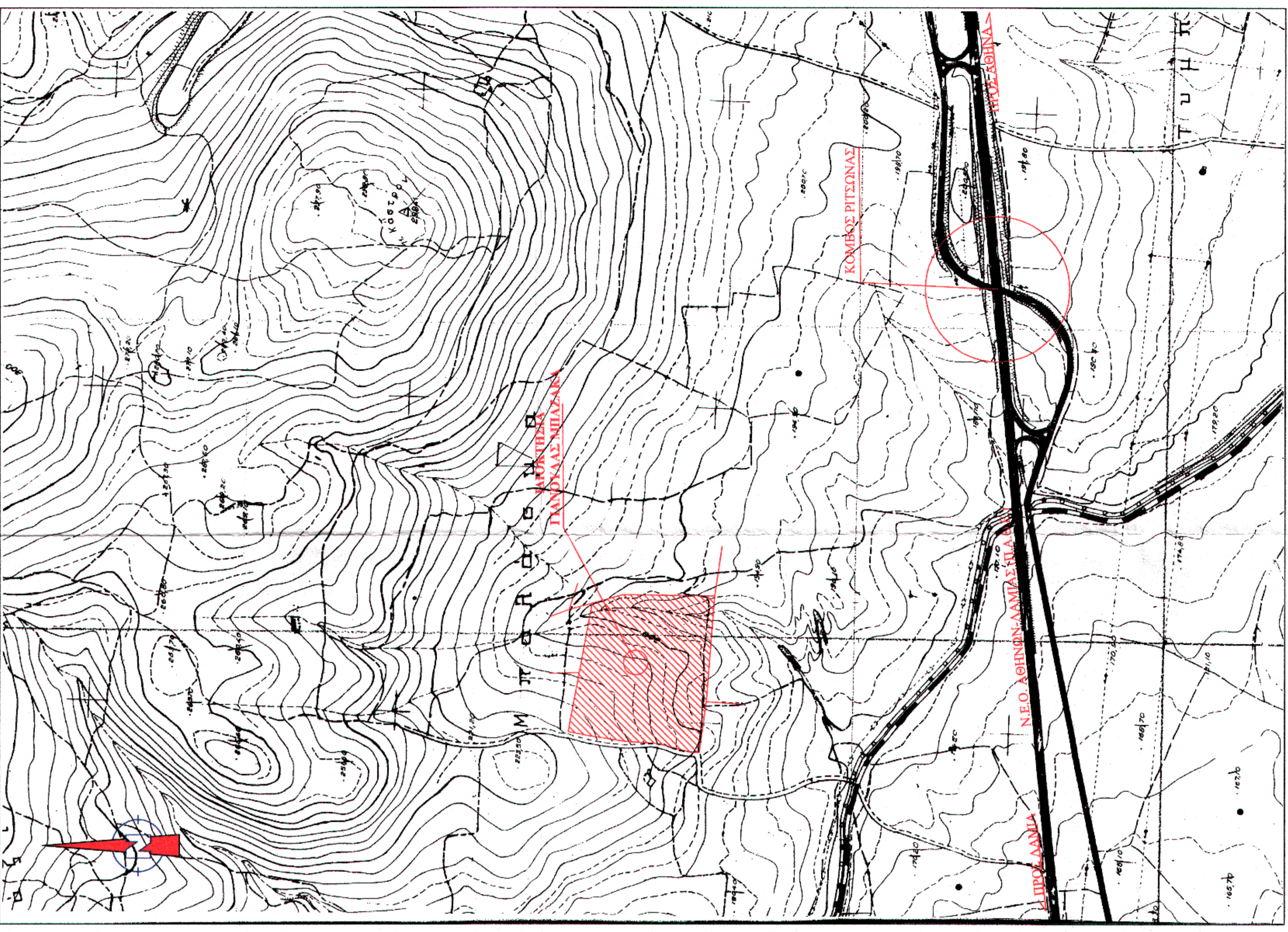
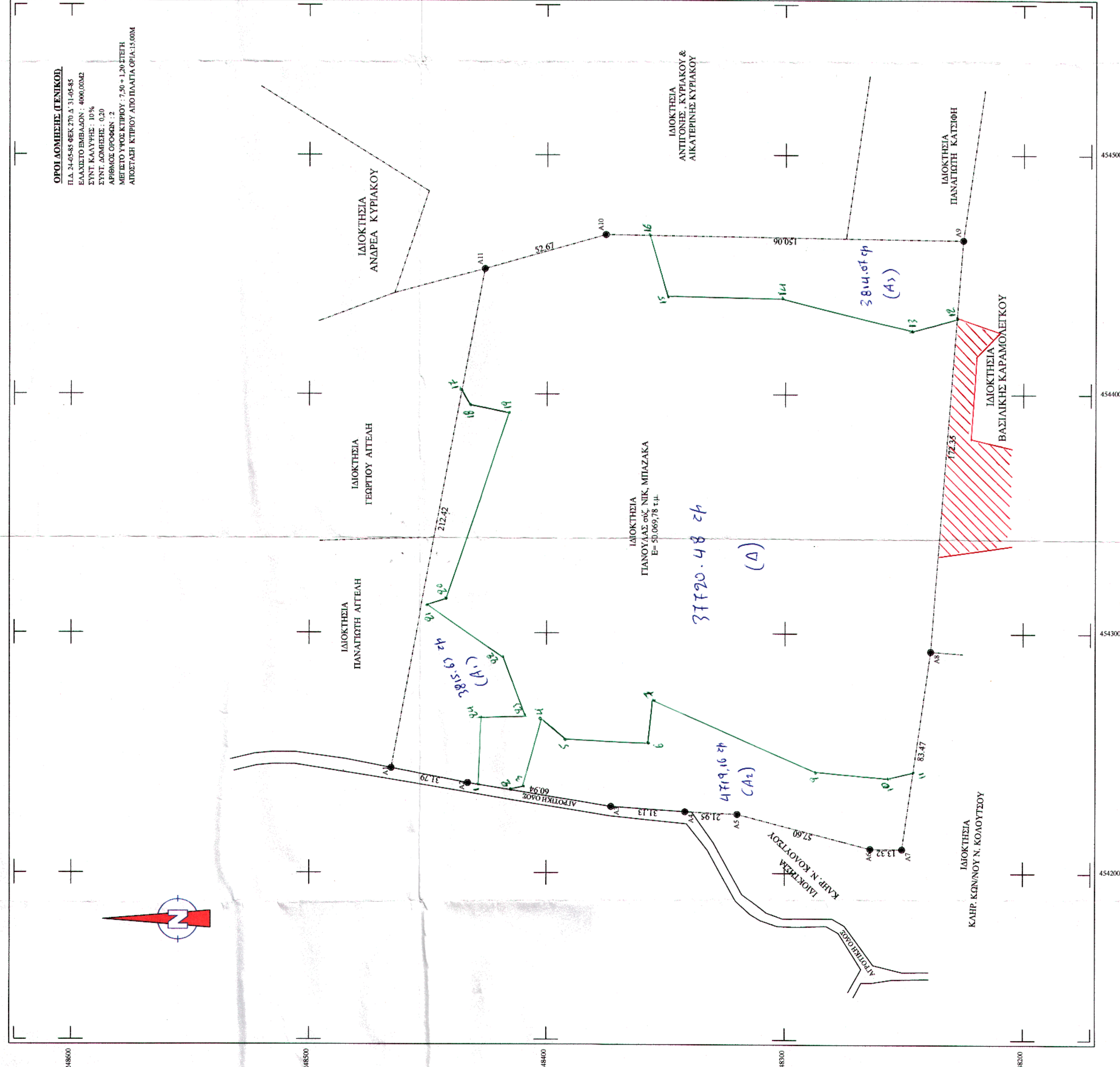

ΤΕΧΝΙΚΟ ΓΡΑΦΕΙΟ ΜΕΛΕΤΩΝ & ΚΑΤΑΣΚΕΥΩΝ
ΙΩΑΝΝΗΣ ΚΥΡΚΟΣ
Αρχιτέκτων Μηχανικός - Ε.Δ.Ε.
& Συνεργάτες : ΧΡΗΤΙΝΑ ΔΟΥΝΗ (Αρχιτέκτων Μηχανικός)
ΧΡΗΣΤΟΣ ΚΙΛΕΦΤΑΚΗΣ (Δομολόγος - Ε.Δ.Ε.)
Μεταρρύθμιση 2. Γ.Σ. 25.281 (98/79) - 25.282 (2002) & Νο. 25.283 (2015)

ΕΡΓΟΔΟΤΗΣ : ΓΙΑΝΟΥΛΑ ΣΥΣ. ΝΙΚΟΛΑΟΥ ΜΠΙΖΑΚΑ

ΕΡΓΟ : ΑΠΟΤΥΠΩΣΗ ΙΔΙΟΚΤΗΣΙΑΣ

ΘΕΣΗ : "ΜΕΓΑΛΗ ΚΟΡΥΦΙΑ" Δ.Δ. ΑΡΦΑΤΟΣ ΔΗΜΟΥ ΠΥΛΑΪΩΝ Ν.ΒΟΙΩΤΙΑΣ

ΘΕΜΑ ΣΧΕΔΙΟΥ
ΤΟΠΟΓΡΑΦΙΚΟ ΔΙΑΓΡΑΜΜΑ
Τ 1

ΚΑΙΜΑΚΑ : 1 : 1000
ΙΔΙΟΚΤΗΣΙΑΣ 2006

ΥΠΟΓΡΑΦΗ - ΣΦΡΑΓΙΔΑ
ΘΕΩΡΗΣΗ
ΕΛΛΗΝΙΚΗ ΔΗΜΟΚΡΑΤΙΑ
ΕΓΚΛΗΜΑΤΑ ΚΑΙ ΠΡΟΣΟΧΗ
ΓΙΑΝΝΗΣ Γ. ΚΥΡΚΟΣ
ΑΡΧΙΤΕΚΤΟΝΟΣ ΜΗΧΑΝΙΚΟΣ
ΜΕΛΟΣ Τ.Ε.Ε. (Α.Π. 1954/46.987)
ΜΕΤΑΡΡΥΘΜΙΣΗ 2. Γ.Σ. 25.281 (98/79) - 25.282 (2002) & Νο. 25.283 (2015)
Ο ΔΙΟΙΚΗΤΗΣ
ΤΗΛ. 069-647583 - 672000 - FAX 29.915
ΚΟΡΥΦΙΑΣ ΠΛΑΤΕΙΑΣ
ΔΕΣΦΟΤΟΣ

*Οι συν/τες των σημείων υπολογίστηκαν στο σφαιρικό σύστημα ΕΓΣΑ 87.
Ο υπολογισμός του εμβαδού έγινε με την μέθοδο των ορθογώνιων συντελών:
$$E = \int \frac{dx}{\cos^2 \alpha} = \int \frac{dx}{1 - \tan^2 \alpha}$$

ΕΜΒΑΔΟ ΔΙΟΡΕΜΑΧΩΟΥ...
Ε(Α1-Α2-Α3-Α4-Α5-Α6-Α7-Α8-Α9-Α10-Α11) = 50.069,78 τ.μ.
ΠΛΑΣΕ ΙΔΙΟΚΤΗΣΙΑΣ.
Η μετ. αριθμ. 28365/18-4-88 Αξιωματ. Αποδοχής Κατανομής της συμβολαιογράφου Εθελών Ασπίδας Γενικού σφ. Δήμητρος Κωστή.

ΥΠΕΥΘΥΝΗ ΔΙΑΔΕΙΧΗ ΤΟΥ ΝΟΜΟΥ 651/77 :
Το εργασιόγραφο που απεικονίζεται στο παρόν διαγράμμα, το υπό στοιχεία (Α1-Α2-Α3-Α4-Α5-Α6-Α7-Α8-Α9-Α10-Α11-Α1), εμβαδού 50.069,78 τ.μ., είναι κατά σχεδίαση κάλυψης και είναι κατά κανόνα άρτο και οικοδομήσιμο σύμφωνα με τις υφιστάμενες πολεοδομικές διατάξεις.
Εντός του εργασιόγραφου δεν διατρέχει εργασία Υ.Τ. της Δ.Ε.Η. και δεν υπάρχει κανένας πλάσας.
Εντός του εργασιόγραφου δεν διατρέχει ρέμα.

Ο ΜΗΧΑΝΙΚΟΣ

ΔΙΑΔΕΙΧΗ ΥΠΟΔΟΧΗΣ ΟΡΙΩΝ.
Η υπογράφουσα Γιαννούλα σφ. Νικόλαου Μπιζάκα διευκρίνισε το ανωτέρω εργασιόγραφο, όπως φαίνεται στο αποσπασμένο παρόν διαγράμμα, δηλώνει ότι τα όρια του εργασιόγραφου που υποσημαστώνται είναι ορθά.
Η ΙΔΙΟΚΤΗΣΙΑ