

4546690

4546600

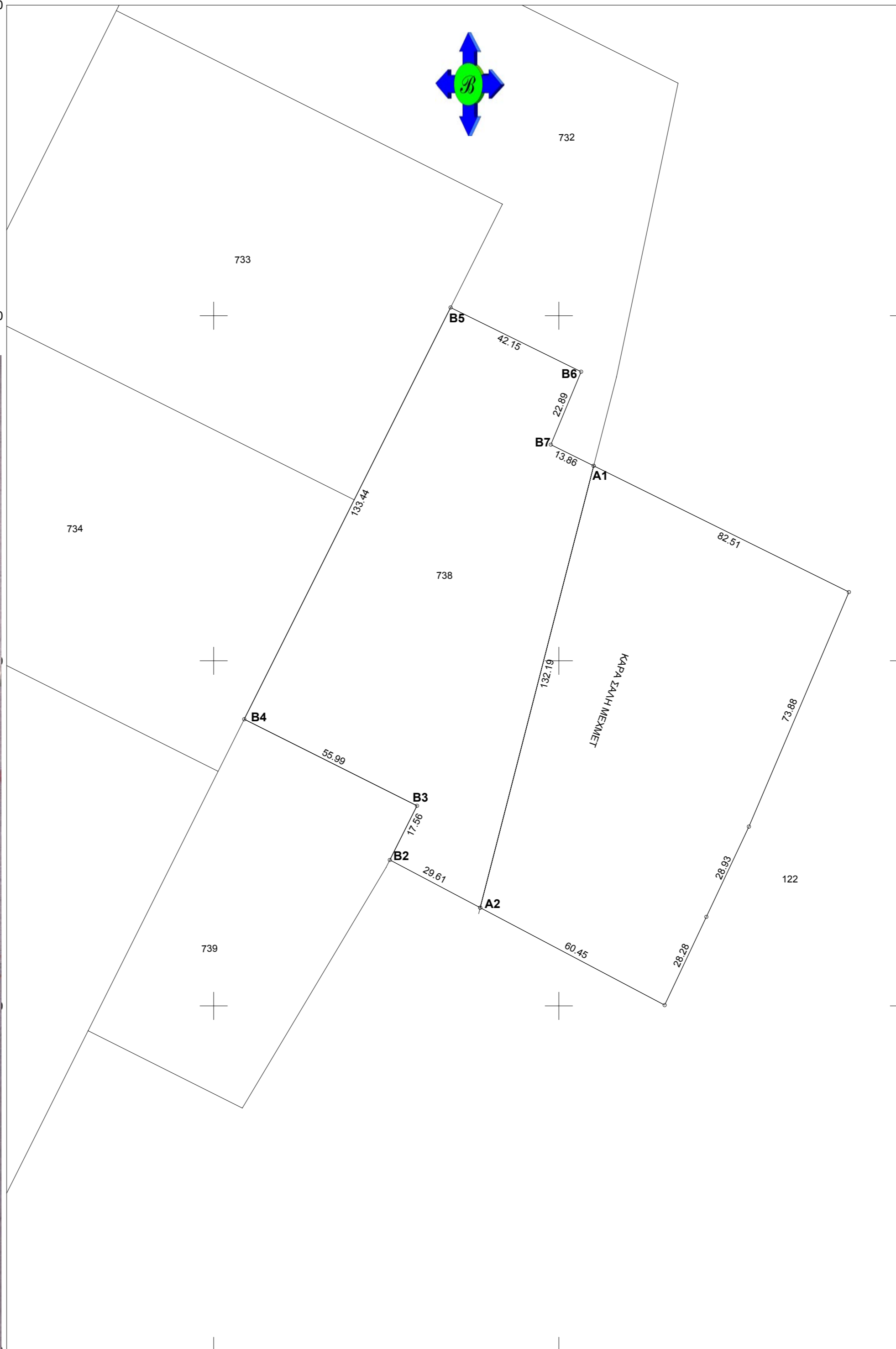

Κορυφή	X	Y	Li
A2	627977.222	4546428.466	29.61
B2	627951.041	4546442.299	17.56
B3	627958.908	4546457.995	55.99
B4	627908.852	4546483.083	133.44
B5	627968.642	4546602.376	42.15
B6	628006.463	4546583.781	22.89
B7	627997.674	4546562.644	13.86
A1	628010.098	4546556.499	132.19
Εμβαδόν	= 9193.21 μ2		

ΤΟΠΟΓΡΑΦΙΚΟ ΔΙΑΓΡΑΜΜΑ

ΑΓΡΟΤΕΜΑΧΙΟΥ ΙΔΙΟΚΤΗΣΙΑΣ ΚΑΡΑ ΣΑΛΗ ΜΕΧΜΕΤ ΤΟΥ ΜΕΜΕΤΑΛΗ ΚΑΙ ΚΑΡΑ ΑΜΕΤ ΧΟΥΛΙΑ ΤΟΥ ΧΑΜΔΗ ΣΤΗ ΘΕΣΗ "ΜΑΥΡΟΧΩΜΑ Η' ΚΕΠΗΡ" ΣΤΟ ΑΓΡΟΚΤΗΜΑ ΠΑΜΦΟΡΟΥ ΤΟΥ ΔΗΜΟΥ ΜΑΡΩΝΕΙΑΣ - ΣΑΠΩΝ .

ΚΛΙΜΑΚΑ 1 : 1000

ΟΡΟΙ ΔΟΜΗΣΗΣ

ΕΚΤΟΣ ΣΧΕΔΙΟΥ

Π.Δ. 24 / 31-5-85 (όπως τροποποιήθηκε με το αρθρ.10 του Ν.3212/2003)

ΕΛΑΧΙΣΤΟ ΕΜΒΑΔΟΝ 4000 μ2 , ΕΛΑΧΙΣΤΟ ΠΡΟΣΩΠΟ 25.00 μ2

ΕΜΒΑΔΟΝ ΑΓΡΟΤΕΜΑΧΙΟΥ (Α2Β2Β3Β4Β5Β6Β7Α1) = 9193.21 μ2

ΜΕΘΟΔΟΛΟΓΙΑ ΕΞΑΡΤΗΣΗΣ G.P.S.
 ΣΗΜΕΙΟ ΕΞΑΡΤΗΣΗΣ T 22 Γ.Υ.Σ. ΜΕ ΣΥΝΤΕΤΑΓΜΕΝΕΣ ΕΓΣΑ ' 87
 Χ=628207.770 , Ψ=4546994.576 , Ζ=35.75 ΦΥΛΛΟ ΣΑΠΩΝ

ΠΑΡΑΤΗΡΗΣΕΙΣ: ΤΑ ΟΡΙΑ ΤΟΥ ΑΓΡΟΤΕΜΑΧΙΟΥ ΤΑ ΥΠΕΔΕΙΞΑΝ ΟΙ ΚΑΡΑ ΣΑΛΗ ΜΕΧΜΕΤ ΚΑΙ ΚΑΡΑ ΑΜΕΤ ΧΟΥΛΙΑ

ΤΟ ΠΑΡΑΠΑΝΩ ΤΕΜΑΧΙΟ ΕΜΠΙΠΤΕΙ ΜΕΣΑ ΣΤΟ ΥΠ' ΑΡΙΘΜ. 66 ΤΕΜΑΧΙΟ Ο.Δ. 1930 ΤΟΥ ΕΠΟΙΚΙΣΤΙΚΟΥ ΑΓΡ/ΤΟΣ ΠΑΜΦΟΡΟΥ ΜΕ ΤΟΝ ΧΑΡΑΚΤΗΡΙΣΜΟ ΧΕΡΣΟΛΕΙΒΑΔΟ ΚΟΙΝΟΧΡΗΣΤΟ ΠΡΟΚΕΙΤΑΙ ΓΙΑ ΚΟΙΝΟΤΙΚΗ ΔΙΑΝΟΜΗ ΕΤΟΥΣ 1935 ΣΕ ΚΛΗΡΟΥΧΟΥΣ ΒΑΚΟΥ ΚΑΤΑ ΠΑΡΑΒΑΣΗ ΤΗΣ ΕΠΟΙΚΙΣΤΙΚΗΣ ΝΟΜΟΘΕΣΙΑΣ ΠΟΥ ΒΑΣΕΙ ΤΩΝ ΣΤΟΙΧΕΙΩΝ ΠΟΥ ΒΡΙΣΚΟΝΤΑΙ ΣΕ ΦΑΚΕΛΟ ΕΦΑΡΜΟΓΗΣ ΔΙΑΝΟΜΗΣ 1935 ΑΓΡ/ΤΟΣ ΠΑΜΦΟΡΟΥ ΥΠΕΡ ΒΑΚΟΥ ΕΤΟΥΣ 1957 (ΑΤΑΚΤΟΠΟΙΗΤΗ) ΦΕΡΕΙ ΑΡΙΘΜΟ ΤΕΜΑΧΙΟΥ 738 ΕΜΒΑΔΟΥ 9550.00 μ2 ΕΝ ΟΝΟΜΑΤΙ ΚΑΡΑ ΟΣΜΑΝ ΡΕΤΖΕΠ.

ΚΟΜΟΤΗΝΗ 4 - 11 - 2014

Ο ΣΥΝΤΑΞΑΣ

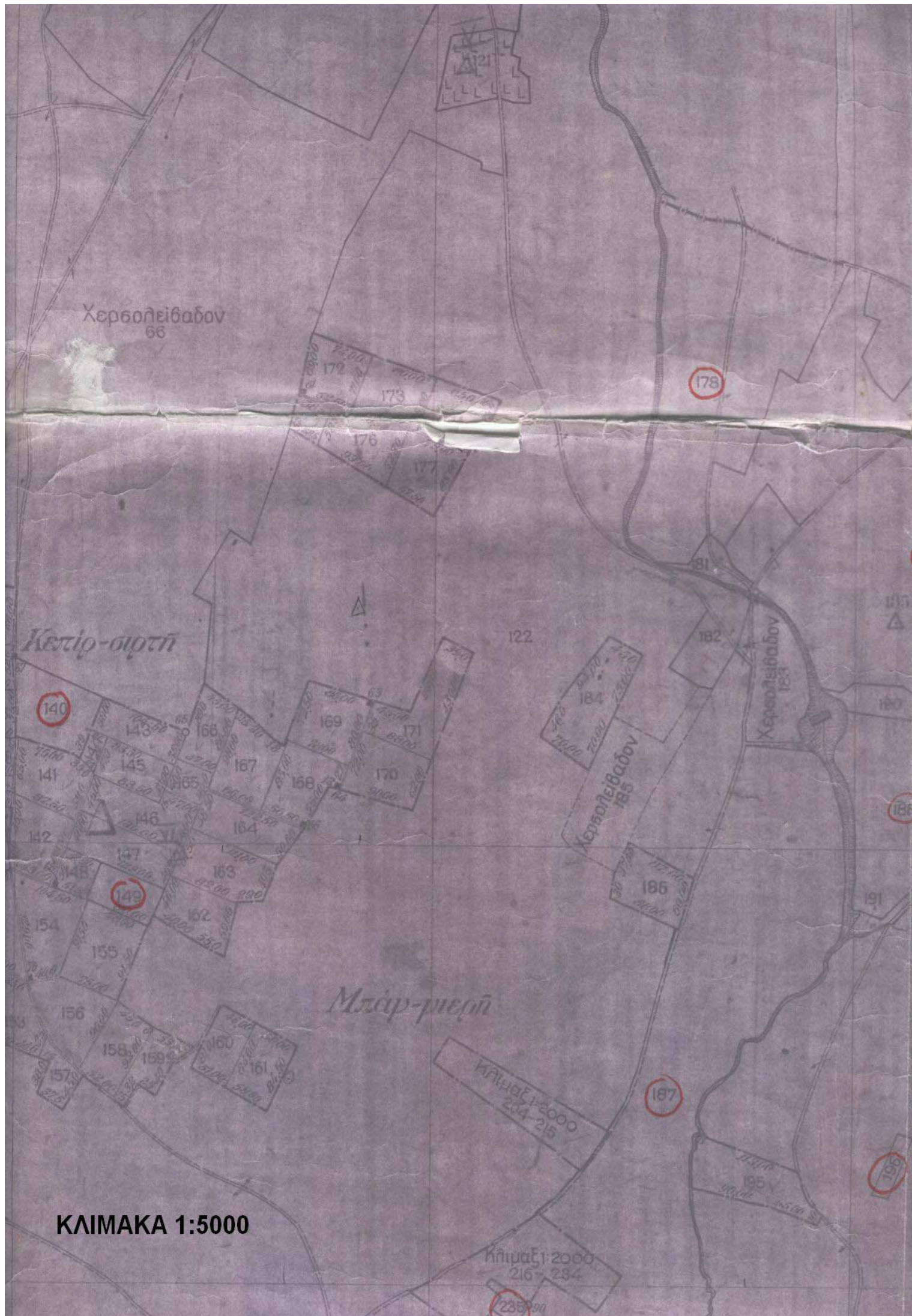
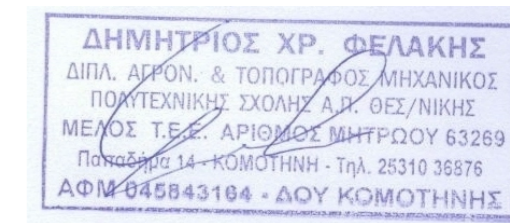

ΚΛΙΜΑΚΑ 1:5000

627900

628000

628100