

ΕΛΛΗΝΙΚΗ ΔΗΜΟΚΡΑΤΙΑ  
 ΑΓΡΟΤΙΚΗ ΔΙΟΙΚΗΣΗ  
 ΔΙΕΥΘΥΝΣΗ ΔΕΥΤΕΡΟΒΑΘΜΙΑΣ ΕΚΔΕΛΤΗΣΙΑΣ  
 ΔΙΕΥΘΥΝΣΗ ΤΕΧΝΙΚΩΝ ΥΠΟΛΟΓΙΣΜΩΝ-ΑΝΑΠΤΥΞΗΣ  
 ΔΙΕΥΘΥΝΣΗ ΤΟΠΟΓΡΑΦΙΚΗΣ

ΑΡΧΟΤΕΧΝΙΑ ΚΟΗΛΟΤΑΔΕΙ. ΦΩΤΙΩΤΑΔΕΙ  
 ΑΝΑΔΑΤΗΣΟΣ 1979

ΚΑΛΑΜΑΚΙΑ 1:5000

Τηλ. Αριθμός: Τηλεφωνικό Κέντρο 18  
 Διακοπές: 18.30-20.00  
 Τηλεφωνο: 33274-521966

π.α.β.μ. κ.μ.τ.: 340

ΥΠΟΜΝΗΜΑ

Αριθμός Πλ. (Κ.Τ.Μ.)	Εμβαδόν (μ.²)	Χρήση	Παρατηρήσεις
107	116	500	Αγρός
108	24	000	Καροτάρσιος Γαργαλιών του Κουτίου
109	13	184	Ευδαγίου Ηλεκταίας του Λαύρη
110	6	375	Αγρωστειώνος Ουδύρας του Ευαγγέλου
111	6	500	Αγρωστειώνος Γαργαλιών του Ευαγγέλου
114	-	-	Νοίκος Κουτίου
121	-	-	Αγρωστειώνος ΕΜΝΙΕ Δραπέου

Παρατηρήσεις: Το Διόρυο χρησιμοποιείται με ειρήνη των ΕΠΙΧΕΙΡΗΣΕΩΝ ΚΑΡΑΦΙΑΝΝΗ ΚΑΡΑΦΙΑΝΝΗ ΚΑΡΑΦΙΑΝΝΗ

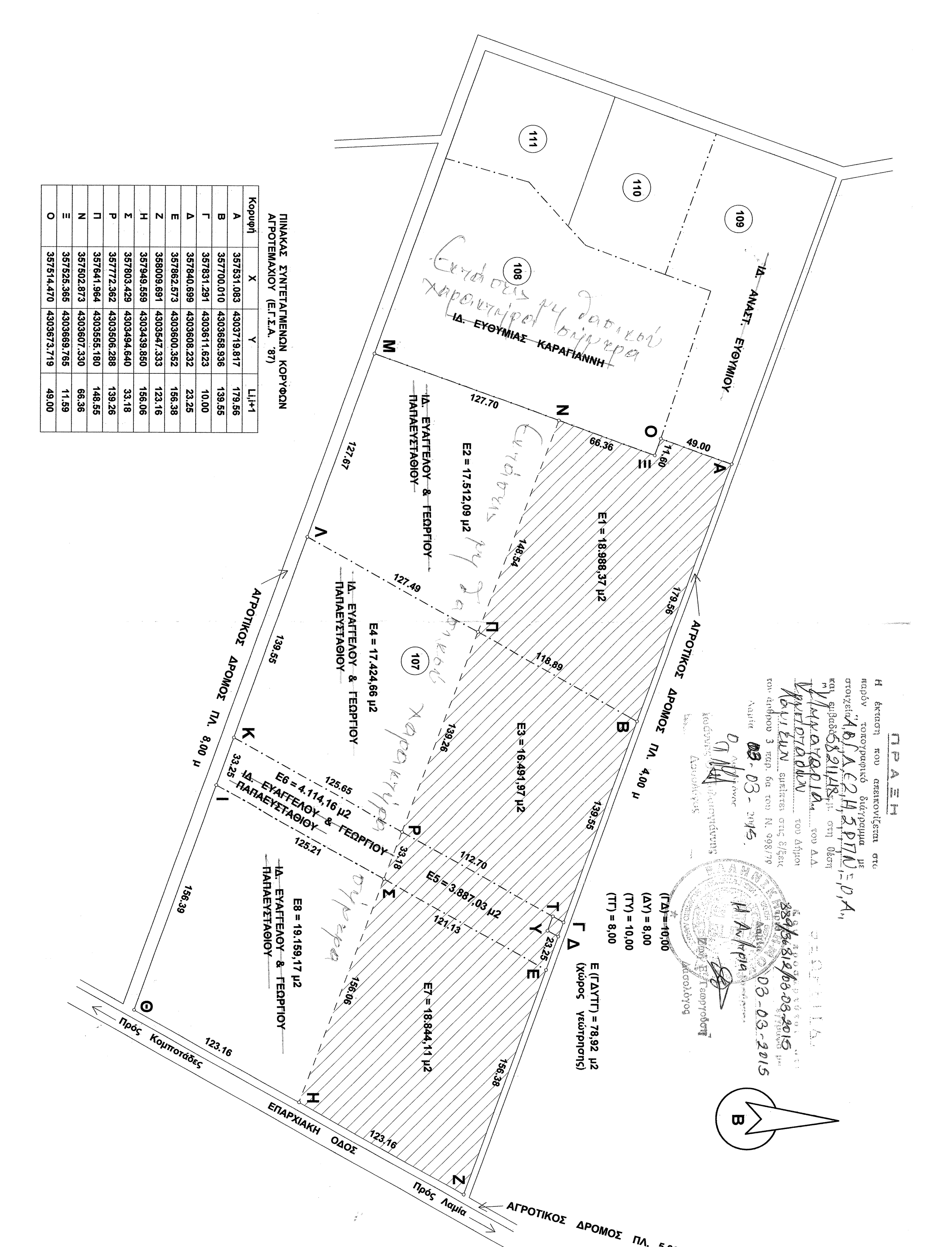

ΤΟΠΟΓΡΑΦΙΚΟ ΔΙΑΓΡΑΜΜΑ  
 ΚΑΛΑΜΑΚΙΑ 1:2000

ΠΑΡΑΤΗΡΗΣΗ

Το με στοιχείο (ΑΒΓΔΕΖΗΘΙΚΑΜΝΙΕΟΑ) αγροτεμάχιο είναι εν συνόλω το με αριθ. 107 του αναδασμού Κομπροδών έτους 1979, στο οποίο όμως έχει επέλθει τακτοποίηση με το αριθ. 108 τεμάχιο.

ΕΜΒΑΔΑ ΑΓΡΩΝ

- 1/ Εμβαδόν αγροτεμαχίου Ε1 με στοιχείο (ΑΒΓΔΕΖΗΘΙΚΑΜΝΙΕΟΑ) = 18.988,37 μ².
- 2/ Εμβαδόν αγροτεμαχίου Ε3 με στοιχείο (ΒΓΤΡΠΒ) = 16.491,97 μ²
- 3/ Εμβαδόν αγροτεμαχίου Ε5 με στοιχείο (ΔΕΕΡΤΥΑ) = 3.887,03 μ²
- 4/ Εμβαδόν αγροτεμαχίου Ε7 με στοιχείο (ΕΖΗΞΕ) = 18.844,11 μ²

ΣΥΝΟΛΙΚΟ ΕΜΒΑΔΟΝ = 58.211,48 μ².

ΥΠΕΥΘΥΝΗ ΔΗΛΩΣΗ Ν. 651/77 & Ν. 1337/83

Ο κάτωθι υπογεγραμμένος δηλώνω υπεύθυνα ότι οι κάτωθι περιγραφόμενοι αγροί Ε1+Ε3+Ε5+Ε7 & με στοιχείο εν συνόλω (ΑΒΓΔΕΖΗΘΙΚΑΜΝΙΕΟΑ) συνολικού εμβαδού 58.211,48 μ², ευρίσκονται εκτός σχεδίου πόλης και εκτός οικισμού στην θέση Καμπροδών της κτηματικής περιοχής τ.α. Κομπροδών του Δήμου Λαμιέων, αποτελούν δε τμήματα του αριθ. 107 του αναδασμού έτους 1979.

Ο συνολικός αγρός (Ε1+Ε3+Ε5+Ε7) είναι άριστος και οικοδομήσιμος. Ο αγρός δεν έχει υποκείμενη εισφοράς σε γη και χρήμα, διότι δεν υπάγεται στις διατάξεις του Ν.1337/83.

ΛΑΜΙΑ ΦΕΒΡΟΥΑΡΙΟΣ 2015  
 Ο ΜΗΧΑΝΙΚΟΣ

ΔΗΜΗΤΡΗΣ Δ. ΚΑΡΑΓΕΡΜΑΝΟΣ  
 ΤΟΠΟΓΡΑΦΙΚΟΣ ΜΗΧΑΝΙΚΟΣ - Ε.Γ.Α.Ε.  
 ΜΕΛΟΣ Τ.Ε.Ε. ΜΗΤΡΩΟΥ ΑΡΧ. Μ.Ε.Κ. 20002  
 ΥΠΟΓΡΑΦΗ & Π. ΑΠΟΦ. ΑΠΟΦ. Μ.Ε.Κ. 02310 21821  
 ΔΕΛΤΑ 045972/14 ΚΙΝΗΤΟ: 0777 397021