

**ΥΠΟΜΝΗΜΑ ΣΥΜΒΟΛΙΣΜΩΝ**

Όριο ιδιοκτησίας	---
Υψος δρόμου	—
Ισούσης Καμπύλη	— 38.0 —
Φράδι Πρανούς	

**1. ΔΗΛΩΣΗ ΥΛΟΠΟΙΗΤΕΩΣ ΟΡΙΩΝ**  
 Ο υπογράφων Παπαϊωάννου Γεώργιος δηλώνει υπεύθυνα ότι στο εικονιζόμενο στο παρόν διάγραμμα αγροτεμάχιο, υπό τα στοιχεία Α-Β-Γ-Δ-Ε-Ζ-Η-Θ-Ι-Α και εμβαδού E=10002.23 m², ιδιοκτησίας που βρίσκεται στην κτηματική περιοχή "Περίβολο" εκτός ορίων και εντός ζώνης του οικισμού Τοπικής Κοινότητας Αχινού Δήμου Στυλίδας, τα όρια που έχω υλοποιήσει είναι ορθά.

Ο Δηλών  
*Γεώργιος Παπαϊωάννου*

**2. ΔΗΛΩΣΗ Ν. 651/77**  
 Ο υπογράφων μηχανικός δηλώνει υπεύθυνα ότι, το εικονιζόμενο στο παρόν διάγραμμα αγροτεμάχιο, υπό τα στοιχεία Α-Β-Γ-Δ-Ε-Ζ-Η-Θ-Ι-Α και εμβαδού E=10002.23 m², ιδιοκτησίας που βρίσκεται στην κτηματική περιοχή "Περίβολο" εκτός ορίων και εντός ζώνης του οικισμού Τοπικής Κοινότητας Αχινού Δήμου Στυλίδας, είναι αυτοτελές, άρτιο και οικοδομήσιμο σύμφωνα με τις ισχύουσες Πολεοδομικές Διατάξεις.

Ο Δηλών  
*Αγγελος Αγελακής*

**ΑΓΓΕΛΟΣ Ν. ΑΓΓΕΛΑΚΗΣ**  
 ΔΙΠΛΩΜΑΤΟΥΧΟΣ ΠΟΛΙΤΙΚΟΣ ΜΗΧΑΝΙΚΟΣ  
 ΠΑΝΕΠΙΣΤΗΜΙΟΥ ΠΑΤΡΩΝ  
 ΑΡΙΘΜΟΣ ΜΗΤΡΩΟΥ Τ.Ε.Ε. 121036  
 ΘΕΡΜΟΠΥΛΑΝ ΣΤΡΑΤ. ΛΑΜΙΑ - ΤΗΛ. 22310 43279  
 Α.Φ.Μ. 120594555 ΔΟΥ ΛΑΜΙΑΣ

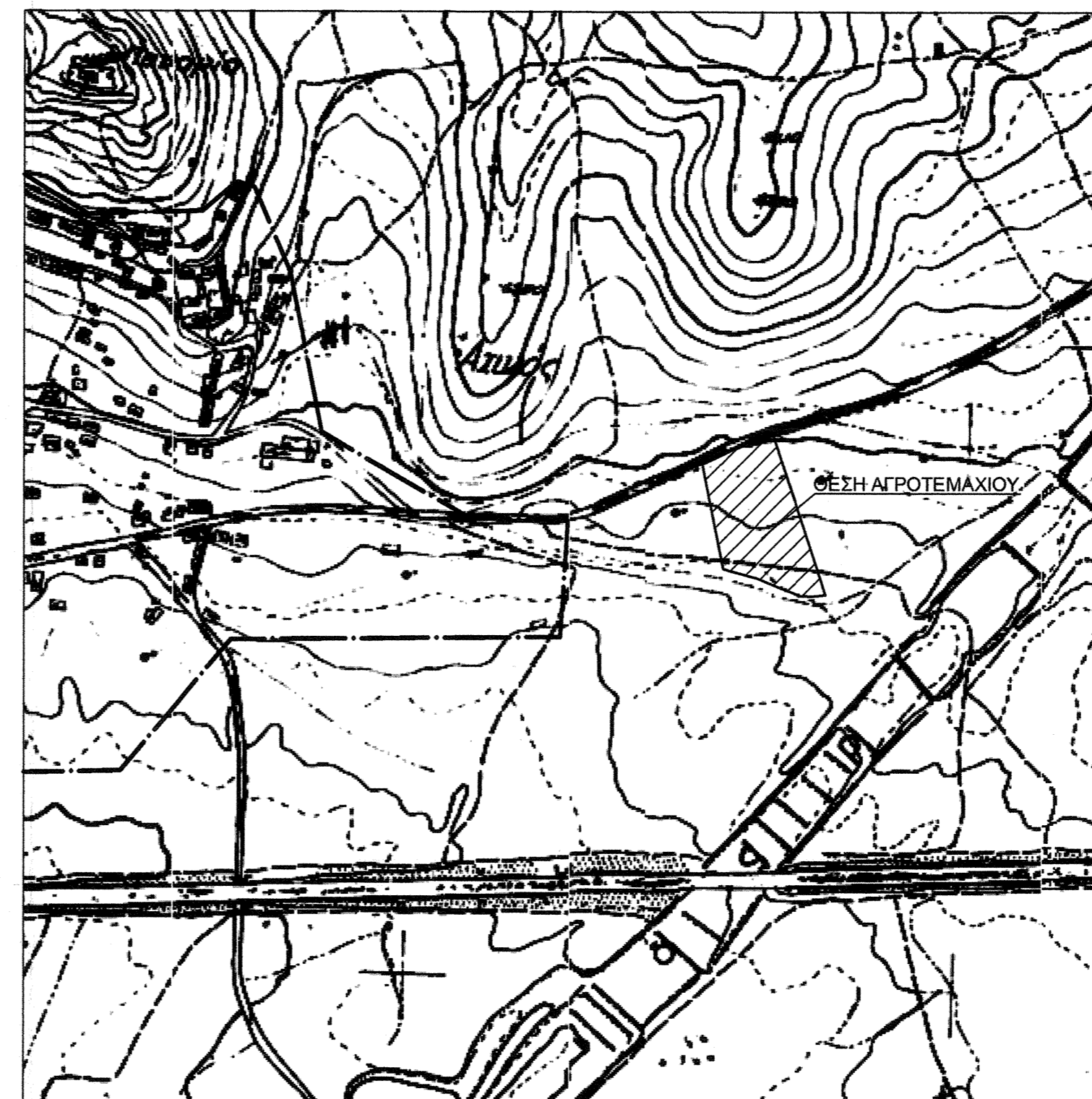

ΑΠΟΣΠΑΣΜΑ ΧΑΡΤΗ Γ.Υ.Σ. 5385.1  
 ΚΛΙΜΑΚΑ 1:5000

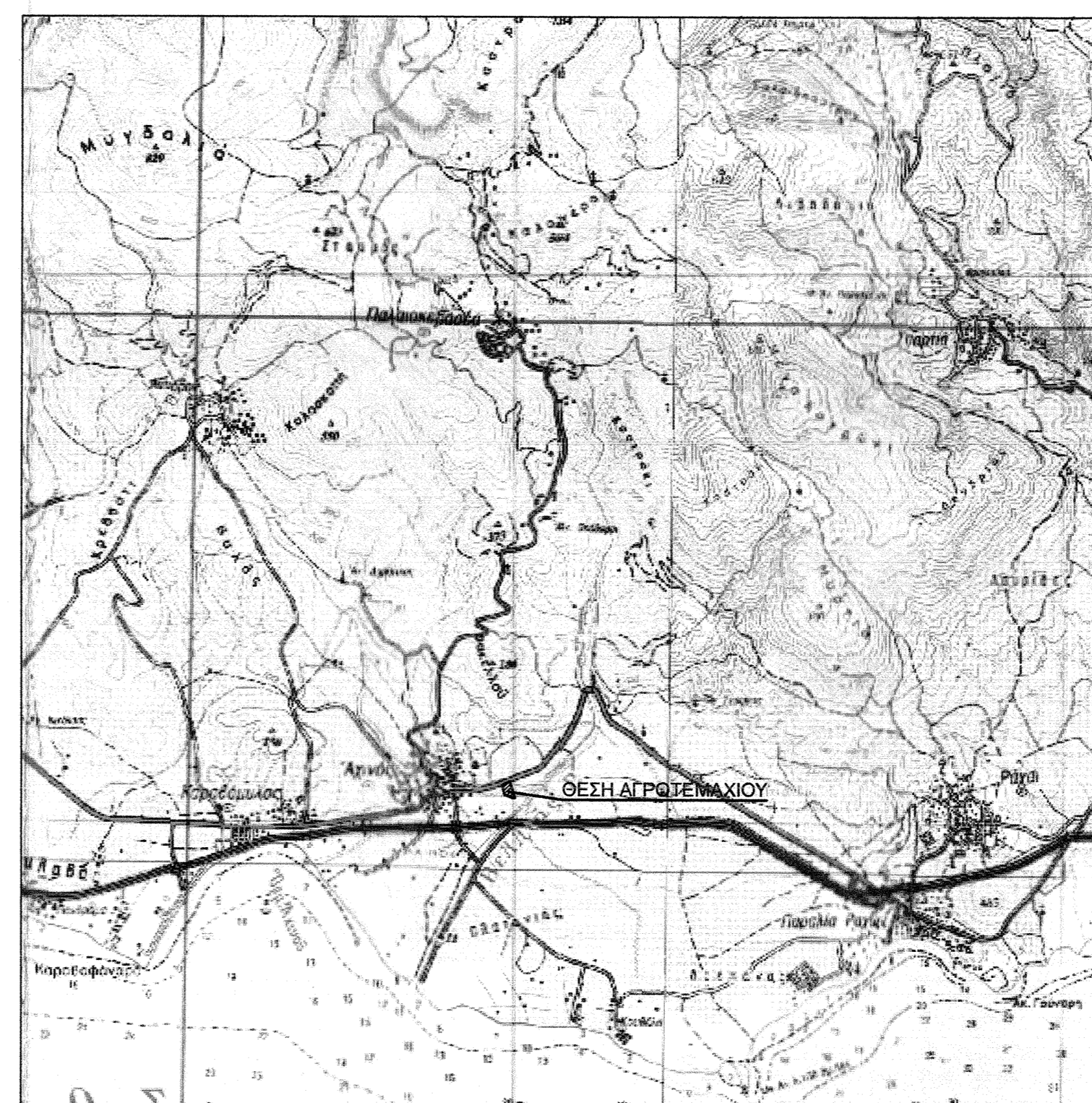

ΟΔΟΠΟΡΙΚΟ ΑΠΟΣΠΑΣΜΑ ΧΑΡΤΗ Γ.Υ.Σ.  
 ΚΛΙΜΑΚΑ 1:50000

**ΥΠΟΜΝΗΜΑ**

**1. ΟΡΟΙ ΔΟΜΗΣΗΣ**

Εκτός Σχεδίου (κατά κανόνα)

Ελάχιστο πρόσωπο : 45 m  
 Ελάχιστο βάθος : 50 m  
 Ποσοστό κάλυψης : 10%  
 Συντελεστής δόμησης : 0.2  
 Απόσταση από πλάγια όρια : 15 m  
 Μέγιστο Ύψος : 7.50 m + 1.20 ύψος ατότης

**2. ΕΜΒΑΔΟΜΕΤΡΗΣΗ ΑΓΡΟΤΕΜΑΧΙΟΥ**

ΕΜΒΑΔΟΜΕΤΡΗΣΗ ΑΓΡΟΤΕΜΑΧΙΟΥ Α-Β-Γ-Δ-Ε-Ζ-Η-Θ-Ι-Α				
Με τη βοήθεια του συστήματος συντεταγμένων ΕΓΣΑ'87				
ΣΗΜΕΙΟ	X	Y	Z	ΜΗΚΟΣ
A	389675.60	4305332.70	38.34	30.69
B	389603.31	4305345.68	38.99	21.88
Γ	389623.60	4305354.06	39.36	18.53
Δ	389641.26	4305369.68	39.69	153.45
E	389668.56	4305213.70	38.46	12.50
Z	389678.14	4305212.34	34.92	10.45
H	389685.69	4305212.60	34.79	33.33
Θ	389627.02	4305228.18	34.92	33.33
I	389684.94	4305237.21	35.06	38.34
A	389675.60	4305332.70	38.34	97.43
E=1/2 Σ(X <sub>i</sub> -X <sub>i+1</sub> )(Y <sub>i</sub> +Y <sub>i+1</sub> )				
Εμβαδόν	E <sub>α</sub> (m²) = 10002.23		Περιμετρος (m) = 419.94	

**3. ΕΜΒΑΔΩΝ ΑΓΡΟΤΕΜΑΧΙΟΥ Α-Β-Γ-Δ-Ε-Ζ-Η-Θ-Ι-Α**

E<sub>ολ</sub> = 10002.23 m²

Παρατηρήσεις:

1. Το διάγραμμα είναι ενταγμένο στο κρατικό σύστημα συντεταγμένων ΕΓΣΑ'87
2. Οι διαστάσεις και τα εμβαδά υπολογίστηκαν αναλυτικά από τις συντεταγμένες των κορυφών
3. Η εξάρτηση από το ΕΓΣΑ'87 πραγματοποιήθηκε με σύστημα GPS κάνοντας χρήση του Τριγωνομετρικού Σημείου της Γ.Υ.Σ. 355042 (περιοχή "Πλατάνια") με συντεταγμένες (X,Y,H) = (389337.893, 4303964.328, 10.980)

**ΕΡΓΟΔΟΤΗΣ:**  
**ΠΑΠΑΪΩΑΝΝΟΥ ΓΕΩΡΓΙΟΣ του ΔΗΜΗΤΡΙΟΥ**

**ΕΡΓΟ:**  
**ΤΟΠΟΓΡΑΦΙΚΗ ΑΠΟΤΥΠΩΣΗ ΑΓΡΟΤΕΜΑΧΙΟΥ  
 Α-Β-Γ-Δ-Ε-Ζ-Η-Θ-Ι-Α**

**ΘΕΣΗ:**  
**ΚΤΗΜΑΤΙΚΗ ΠΕΡΙΟΧΗ "ΠΕΡΙΒΟΛΑΚΙ"  
 Τ. Κ. ΑΧΙΝΟΥ, ΔΗΜΟΥ ΣΤΥΛΙΔΑΣ**

**ΜΕΛΕΤΗΤΗΣ:**  
**ΑΓΓΕΛΟΣ ΑΓΓΕΛΑΚΗΣ  
 ΠΟΛΙΤΙΚΟΣ ΜΗΧΑΝΙΚΟΣ**

**ΧΡΟΝΟΣ ΜΕΛΕΤΗΣ**      **ΦΕΒΡΟΥΑΡΙΟΣ 2014**

**ΘΕΜΑ ΣΧΕΔΙΟΥ:**  
**ΤΟΠΟΓΡΑΦΙΚΟ ΔΙΑΓΡΑΜΜΑ**

**ΑΡΙΘΜΟΣ ΣΧΕΔΙΟΥ**      **T.1**  
**ΚΛΙΜΑΚΑ**  
**1:500**

**ΣΦΡΑΓΙΔΑ**      **ΥΠΟΓΡΑΦΗ**

**ΑΓΓΕΛΟΣ Ν. ΑΓΓΕΛΑΚΗΣ**  
 ΔΙΠΛΩΜΑΤΟΥΧΟΣ ΠΟΛΙΤΙΚΟΣ ΜΗΧΑΝΙΚΟΣ  
 ΠΑΝΕΠΙΣΤΗΜΙΟΥ ΠΑΤΡΩΝ  
 ΑΡΙΘΜΟΣ ΜΗΤΡΩΟΥ Τ.Ε.Ε. 121036  
 ΘΕΡΜΟΠΥΛΑΝ ΣΤΡΑΤ. ΛΑΜΙΑ - ΤΗΛ. 22310 43279  
 Α.Φ.Μ. 120594555 ΔΟΥ ΛΑΜΙΑΣ