

ΑΠΟΣΠΑΣΜΑ ΧΑΡΤΗ Γ.Υ.Σ. 1:50000  
ΦΛΩΡΙΝΑ

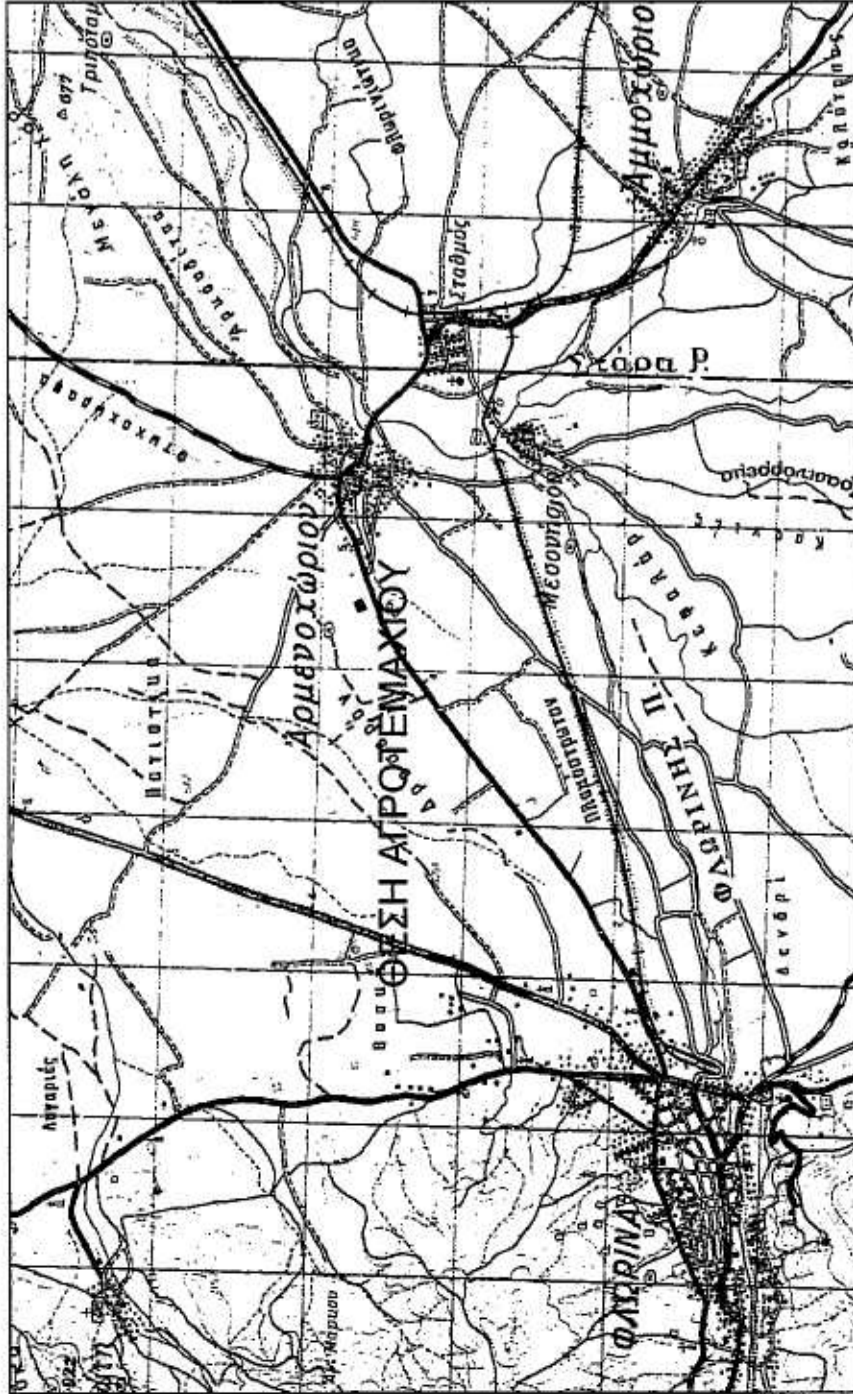

ΟΔΟΠΟΡΙΚΟ ΣΚΑΡΙΦΗΜΑ - ΑΕΡΟΦΩΤΟΓΡΑΦΙΑ

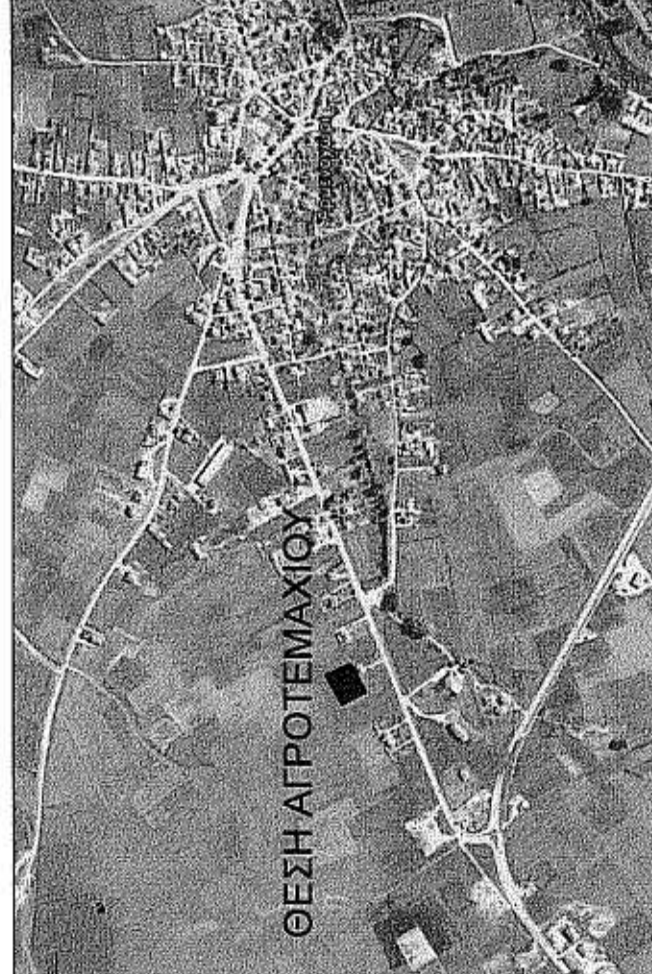

ΑΠΟΣΠΑΣΜΑ ΧΑΡΤΗ Γ.Υ.Σ. 1:5000  
3262.7

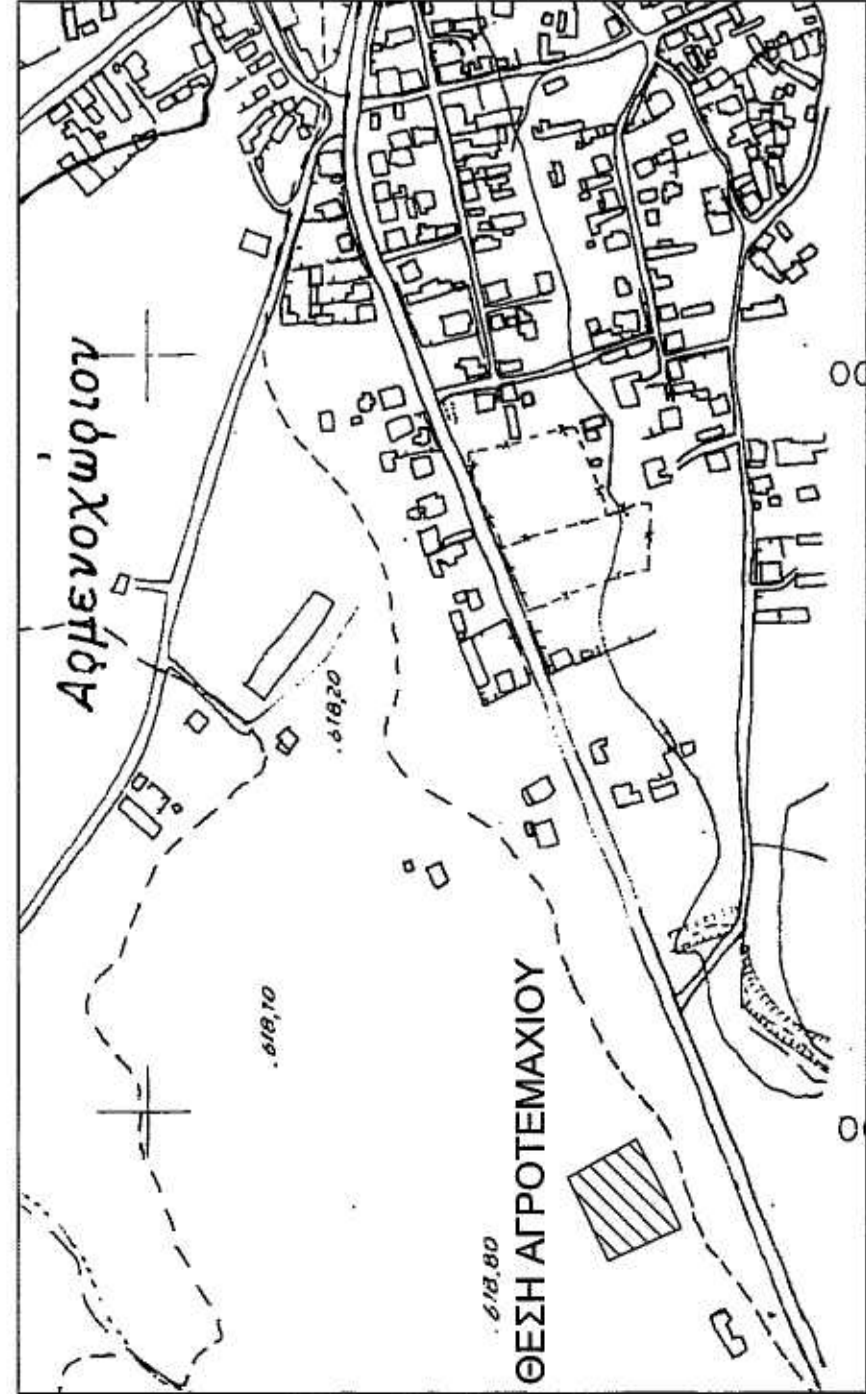

ΑΠΟΣΠΑΣΜΑ ΔΙΑΝΟΜΗΣ ΑΡΜΕΝΟΧΩΡΙΟΥ 1929  
ΚΛΙΜΑΚΑ 1:5000

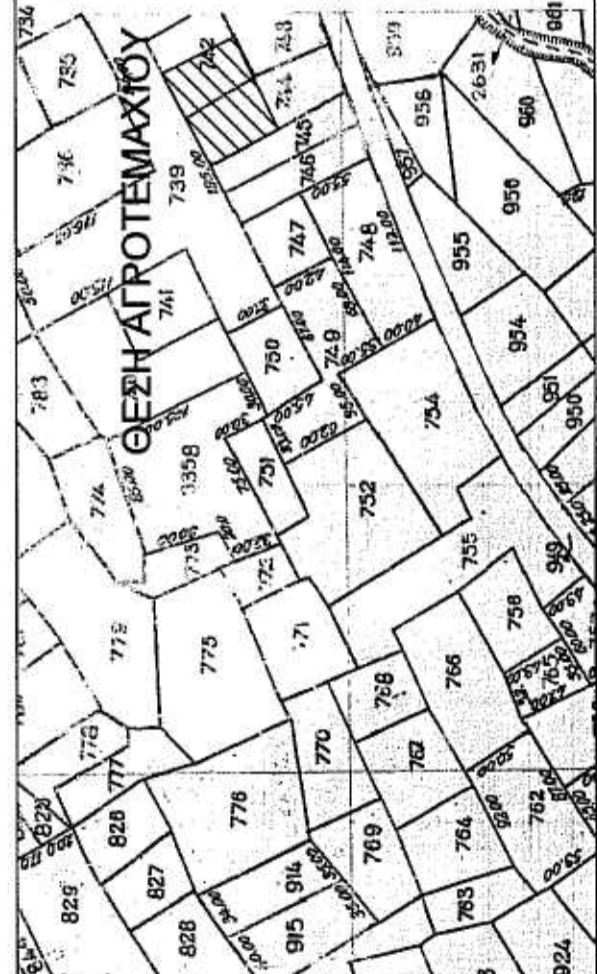

ΣΤΟΙΧΕΙΑ ΑΓΡΟΤΕΜΑΧΙΟΥ ΑΒΓΔΕΖΑ

α/α	Εμβαδό αγροτεμαχίου			S (m)
	X (m)	Y (m)	Z (m)	
A	284701.41	4519625.70	52.82	52.82
B	284721.83	4519576.99	37.33	37.33
Γ	284755.95	4519592.14	21.71	21.71
Δ	284775.45	4519601.68	7.00	7.00
Ε	284781.65	4519604.92	51.76	51.76
Α	284701.41	4519625.70	61.30	61.30
Ε = 3350.22τ.μ.				

- Οι συντεταγμένες που αναφέρονται στο τοπογραφικό διάγραμμα είναι στο Ελληνικό Γεωδαπικό σύστημα Αναφοράς 1987 (Ε.Γ.Σ.Α.87)  
- Η εξάρτηση από το Ε.Γ.Σ.Α. '87 πραγματοποιήθηκε κάνοντας χρήση του δικτύου URANUS της TOPCON.

ΠΙΤΛΟΣ ΚΤΗΣΗΣ

Το περιγραφόμενο αγροτεμάχιο προέκυψε από φυσική συνένωση των αγροτεμαχίων 742Α και 744Α που περιήλθαν στην κυριότητα του Νέση Σταύρου σύμφωνα με το 10782/20-02-2015 συμβολαίου γονικής παροχής του συμβολαιογράφου Φλώρινας Αν. Χατζήχρήστου.

ΥΠΕΥΘΥΝΗ ΔΗΛΩΣΗ ΙΔΙΟΚΤΗΤΗ

Ο υπογράφων Νέσης Σταύρος δηλώνω υπεύθυνα ότι τα όρια που υπέδειξα προς αποτύπωση είναι αληθή και ορθά.  
Ο Δηλών

ΒΕΒΑΙΩΣΗ Ν.651/77

-Βεβαιώνεται ότι τα όρια του αγροτεμαχίου, με στοιχεία Α,Β,Γ,Δ,Ε,Ζ,Α, προκύπτουν από υπόδειξη του ιδιοκτήτη και εφαρμογή των τίτλων ιδιοκτησίας.  
-Βρίσκεται εκτός ορίων του οικισμού Αρμενοχωρίου και εντός ζώνης 500μ και είναι μη άρτο σύμφωνα με τις ισχύουσες πολεοδομικές διατάξεις.  
-Δεν υπάγεται στις διατάξεις του Ν.1337/83 και συνεπώς δεν οφείλει εισφορά σε γη και χρήμα.  
-Δεν διέρχονται γραμμές μεταφορικής ρεύματος υψηλής τάσης σε απόσταση 20.00μ.  
-Δεν διέρχεται ρέμα σε απόσταση 20.00 μ.  
-Η περιοχή δεν τελεί υπό σύνταξη κτηματολογίου.  
-Είναι εκτός περιοχών NATURA.

Ο Μηχανικός  
*[Signature]*

ΕΡΓΟΔΟΤΗΣ:

ΝΕΣΗΣ ΣΤΑΥΡΟΣ

ΕΡΓΟ:

ΑΠΟΤΥΠΩΣΗ ΑΓΡΟΤΕΜΑΧΙΟΥ

ΘΕΣΗ:

ΘΕΣΗ "ΟΔΟΣ ΦΛΩΡΙΝΑΣ"  
Τ.Κ. ΑΡΜΕΝΟΧΩΡΙΟΥ  
Δ.Ε. ΦΛΩΡΙΝΑΣ  
Π.Ε. ΦΛΩΡΙΝΑΣ

ΜΕΛΕΤΗΤΕΣ:

ΙΩΑΝΝΗΣ ΣΤ. ΜΠΙΡΟΣ  
Αγρονόμος Τοπογράφος Μηχανικός

ΘΕΜΑ:

ΤΟΠΟΓΡΑΦΙΚΟ  
ΔΙΑΓΡΑΜΜΑ

ΑΡ. ΣΧΕΔΙΟΥ:

T1

ΚΩΔΙΚΑΚΑ:

1 : 500

ΗΜΕΡΟΜΗΝΙΑ:

ΦΕΒΡΟΥΑΡΙΟΣ 2015

Ο ενεργός γην μηχανικός  
Γιούλιος Χρ. Σούβλα  
Δασολόγος, Πρωτοδικαρισμένος

ΣΦΡΑΓΙΔΑ-ΥΠΟΓΡΑΦΗ:

ΘΕΩΡΗΣΗ ΥΠΗΡΕΣΙΑΣ:

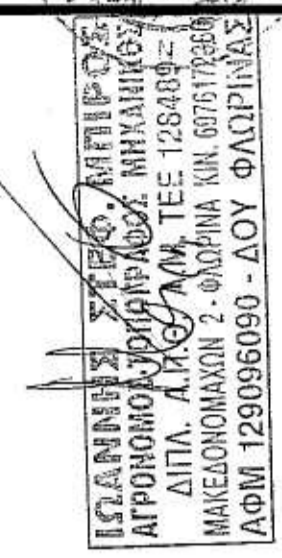

ΘΕΩΡΗΣΗ  
Οφείλει να υπογράψει με τη δική του υπογραφή  
13-3-15  
ΙΩΑΝΝΗΣ ΣΤΕΦ. ΜΠΙΡΟΣ  
ΑΓΡΟΝΟΜΟΣ ΤΟΠΟΓΡΑΦΟΣ ΜΗΧΑΝΙΚΟΣ  
ΔΙΠΛ. Α.Κ.Σ.Α.Μ. ΤΕΕ 128489-  
ΜΑΚΕΔΟΝΙΑΚΟΝ 2 - ΦΛΩΡΙΝΑ ΚΜ 6876172808  
ΛΦΜ 129096090 - ΔΟΥ ΦΛΩΡΙΝΑΣ

ΙΩΑΝΝΟΥ  
ΜΕΣΟΛΟΓΙΟΣ