

4306975
4306950
4306900
4306850
4306800
4306775



ΣΥΝΤΕΤΑΓΜΕΝΕΣ ΚΟΡΥΦΩΝ ΑΓΡΟΤΕΜΑΧΙΟΥ
ΠΡΟΒΟΛΙΚΟ ΣΥΣΤΗΜΑ ΕΓΣΑ 87

Κορυφή	X	Y	Li,j+1
1	374764.374	4306783.330	16.69
2	374778.753	4306791.800	18.86
3	374793.093	4306804.047	21.60
4	374809.564	4306818.027	52.27
5	374846.041	4306855.484	8.83
6	374853.114	4306860.748	9.16
7	374861.675	4306864.009	10.38
8	374871.974	4306865.268	34.75
9	374884.402	4306897.722	10.55
10	374886.124	4306908.131	20.08
11	374891.363	4306927.520	11.77
12	374894.906	4306938.748	4.84
13	374892.819	4306943.117	2.10
14	374891.222	4306944.488	6.54
15	374887.712	4306938.973	15.83
16	374880.216	4306925.027	20.31
17	374869.217	4306907.955	21.63
18	374857.004	4306890.107	17.92
19	374846.253	4306875.771	26.63
20	374828.780	4306855.673	9.64
21	374822.309	4306848.522	21.14
22	374807.564	4306833.376	22.09
23	374791.283	4306818.445	18.05
24	374776.617	4306807.924	16.23
25	374762.898	4306799.247	5.97
26	374757.574	4306796.552	14.87

Η εξάρτηση από το ΕΓΣΑ 87 πραγματοποιήθηκε με σύστημα GPS και κανόντας χρήση του Ελληνικού συστήματος εντοπισμού HEPOS.

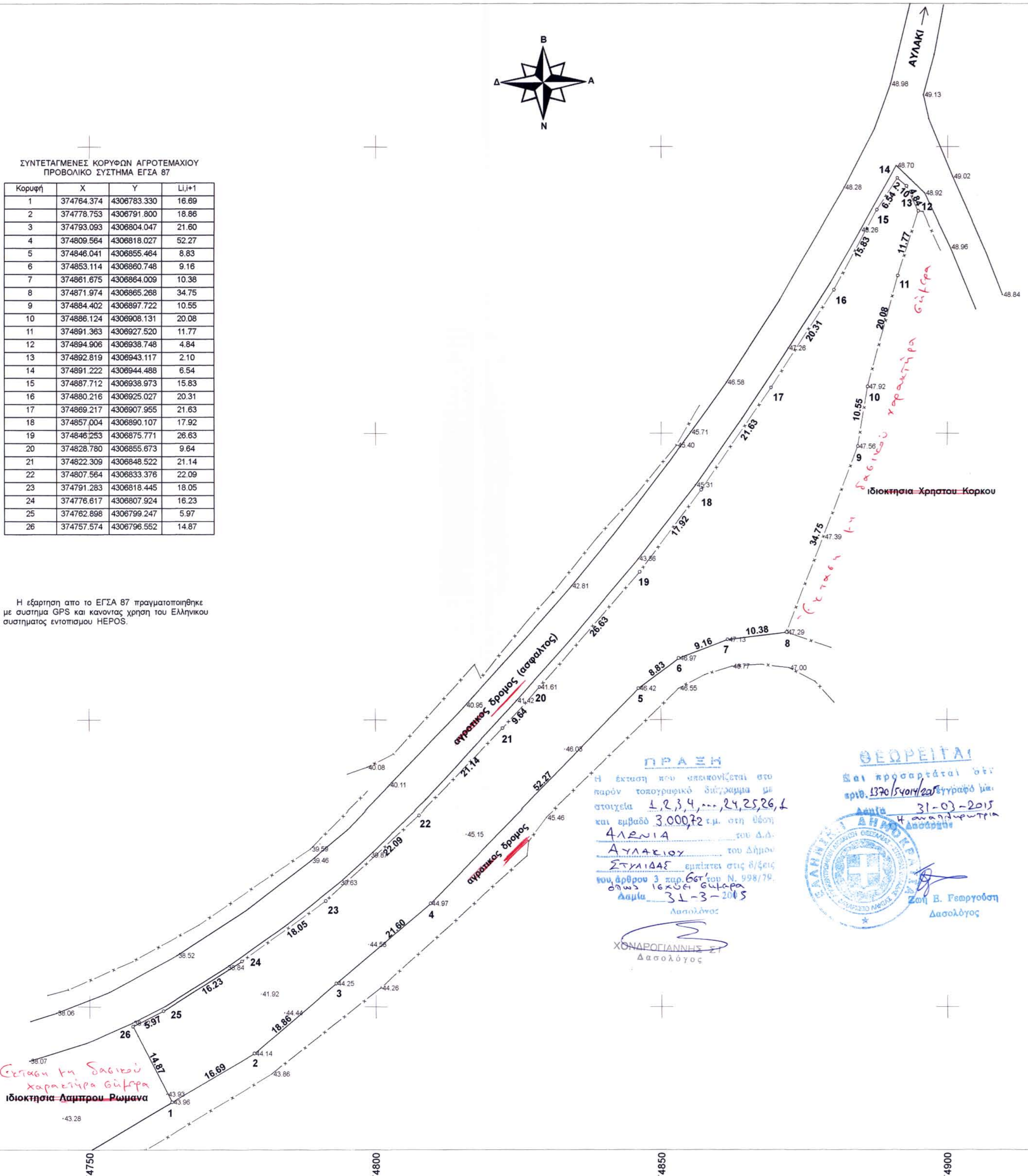

ΠΡΑΞΗ
 Η έκταση που απεικονίζεται στο παρόν τοπογραφικό διάγραμμα με στοιχεία 1, 2, 3, 4, ..., 24, 25, 26, 1 και εμβαδό 3.000,72 τ.μ. στη θέση ΑΛΩΝΙΑ του Δ.Δ. ΑΥΛΑΚΙΟΥ του Δήμου ΣΤΥΛΙΔΑΣ επιτίθεται στις διατάξεις του άρθρου 3 του Ν. 998/79 όπως 16.2.06. Σύμφωνα με το άρθρο 14 του Ν. 998/79.
 Δαμιά 31-3-2015
 Λασιολόγος
ΧΟΝΑΡΟΓΙΑΝΝΗΣ ΣΤ
 Δασολόγος

ΘΕΩΡΕΙΤΑΙ
 και προσαρτάται ότι αριθ. 1376/5/2013/2013/2015
 Δαμιά 31-03-2015
 Η αναρτημένη Δασολόγος
Ζωή Β. Γεωργοπούλου
 Δασολόγος

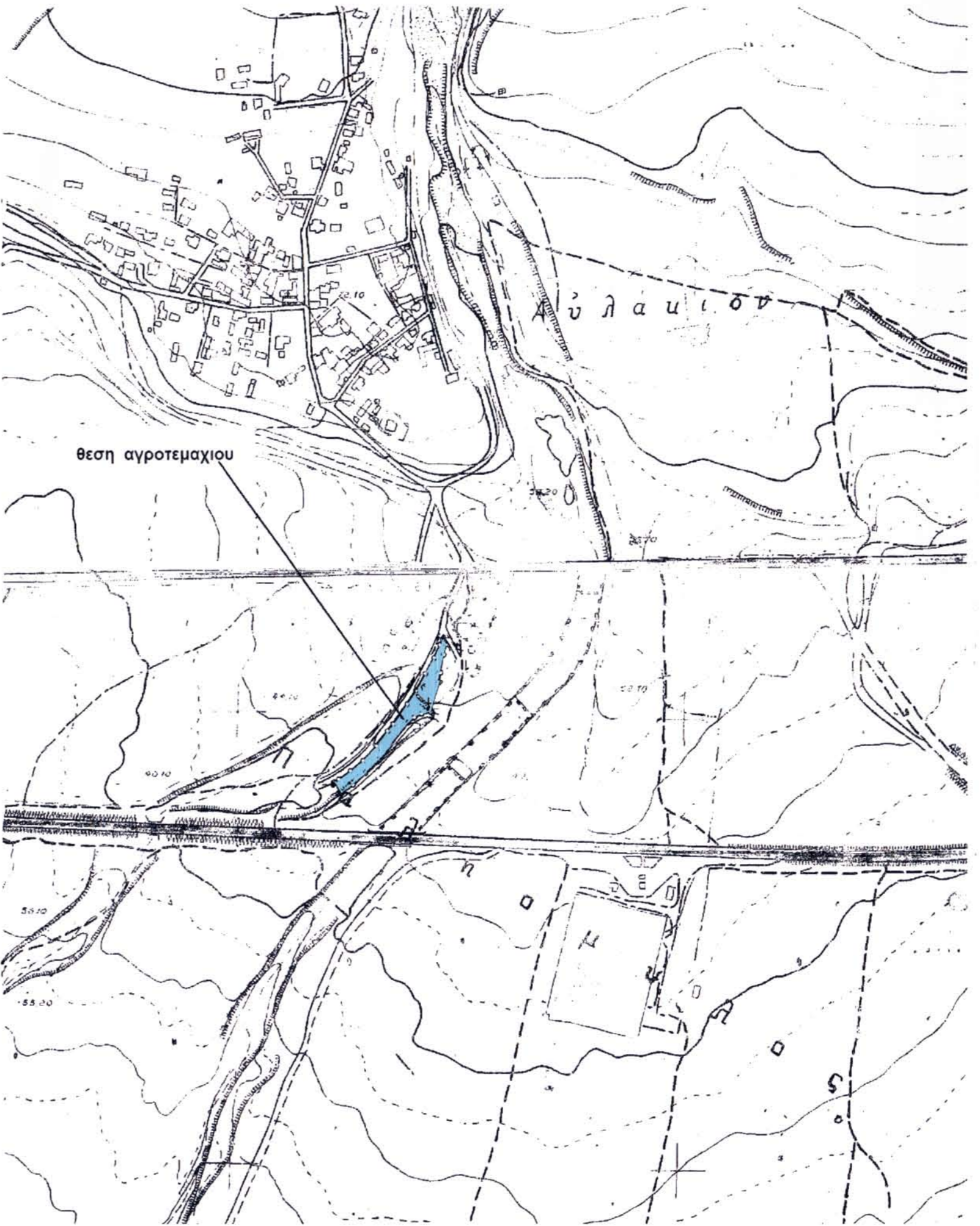

αποσπασμα χάρτη Γ.Υ.Σ. πινακίδα 5353/7 ΣΤΥΛΙΣ
κλίμακα 1:5000

ΤΟΠΟΓΡΑΦΙΚΟ ΔΙΑΓΡΑΜΜΑ ΑΓΡΟΤΕΜΑΧΙΟΥ
ιδιοκτησίας ΕΥΘΥΜΙΟΥ ΚΟΡΚΟΥ
στη θέση "ΑΛΩΝΙΑ"
κτημ. περιφ. Τοπικής Κοινότητας ΑΥΛΑΚΙΟΥ
Δημοτικής Ενοτητας ΣΤΥΛΙΔΟΣ
Δημου ΣΤΥΛΙΔΟΣ, Νομου ΦΘΙΩΤΙΔΑΣ
κλίμακα 1:500

ΔΗΛΩΣΗ Ν.651/77
 Ο υπογραφομενος Μηχανικός, δηλώνω ότι το υπο στοιχεία (1,2,3...26,1) αγροτεμαχιο, με εμβαδον E = 3000.72 m2, βρίσκεται εκτος σχεδίου η οικισμου, δεν προερχεται απο καταμηση μεγαλύτερης εκτασης, δεν υποκειται στις διαταξεις του Νομου 1337/83 οσον αφορά υποχρεωσεις σε γη και χρηση και δεν ειναι αρτιο ουτε οικοδομησιμο, συμφωνα με τις ισχυουσες πολεοδομικες διαταξεις.

ο δηλων
ΣΤΑΥΡΟΣ Χ. ΜΠΑΛΟΥΚΑΣ
 ΠΟΛΙΤΙΚΟΣ ΜΗΧΑΝΙΚΟΣ Ε.Μ.Π.
 ΚΕΝΤΡΟ Τ.Ε.Π. ΛΑΜΙΑΣ ΤΕΣ15
 ΑΙΛΙΝΟΥ 5 Τ.Κ. ΛΑΜΙΑΣ 35100
 ΤΗΛ. 224702333 - 33007
 ΑΦΜ 047100022 ΔΟΥ ΛΑΜΙΑΣ

ΥΠΟΜΝΗΜΑ
 Εμβαδον αγροτεμαχίου με στοιχεία (1,2,3,4,5,6,7,8...21,22,23,24,25,26,1) = 3000.72 m2.

ΔΗΛΩΣΗ ΥΛΟΠΟΙΗΣΗΣ ΟΡΙΩΝ
 Ο υπογραφομενος Ευθυμιος Κορκος, δηλώνω υπευθυνα, ότι τα ορια που υπεδείξα στον υπογραφοντα μηχανικο ειναι ορθα και ταυτιζονται με αυτα του παροντος τοπογραφικου διαγραμματος.

Λαμία Ιουνιος 2013
 ο μηχανικός
ΣΤΑΥΡΟΣ Χ. ΜΠΑΛΟΥΚΑΣ
 ΠΟΛΙΤΙΚΟΣ ΜΗΧΑΝΙΚΟΣ Ε.Μ.Π.
 ΚΕΝΤΡΟ Τ.Ε.Π. ΛΑΜΙΑΣ ΤΕΣ15
 ΑΙΛΙΝΟΥ 5 Τ.Κ. ΛΑΜΙΑΣ 35100
 ΤΗΛ. 224702333 - 33007
 ΑΦΜ 047100022 ΔΟΥ ΛΑΜΙΑΣ