

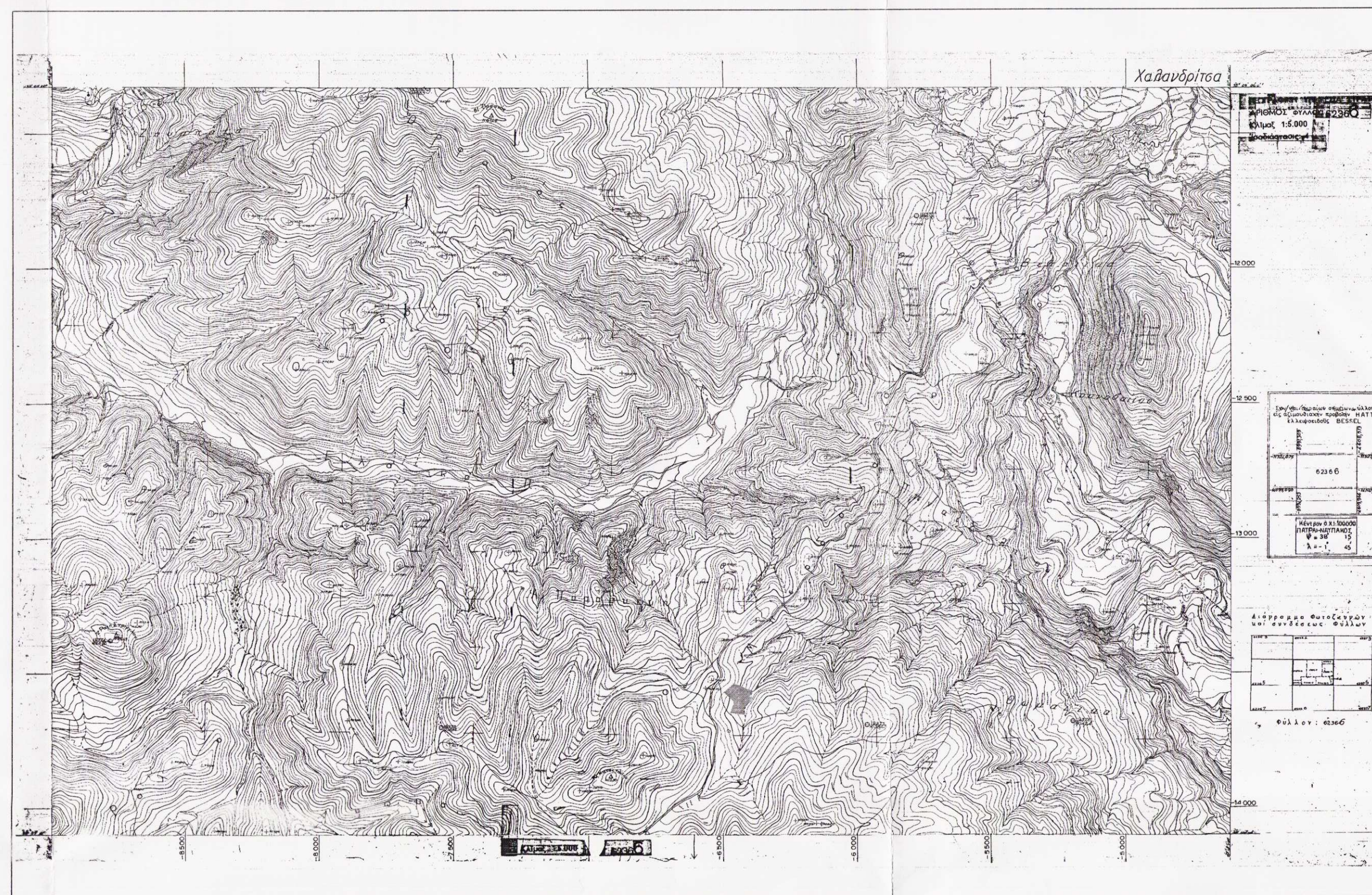

ΧΑΡΤΗΣ ΓΥΣ 1:5000



	X	Y
1	315320.00	4221920.90
2	315337.12	4221937.04
3	315391.05	4221902.42
4	315381.83	4221897.17
5	315376.74	4221892.15
6	315378.32	4221884.45
7	315371.93	4221871.31
8	315370.35	4221863.43
9	315366.00	4221856.11
10	315360.53	4221849.66
11	315348.08	4221853.53
12	315337.37	4221856.53
13	315322.40	4221860.64
14	315340.52	4221887.34
15	315338.44	4221894.35



Διότι στην από 06/3/2015
επισημασμένη έκθεση
Ο ενεργήσας την έκθεση
ΡΑΠΑΝΑΝΑΣΙΟΥ ΒΑΣΙΛΕΙΟΥ
ΔΑΣΟΛΟΓΟΣ

Α/Α	X	Y
1'	315351.10	4221928.06
2'	315345.67	4221915.79
3'	315346.67	4221888.11
4'	315362.51	4221878.93
5'	315366.93	4221885.76
6'	315365.52	4221889.77
7'	315355.04	4221895.00
8'	315357.96	4221903.76
9'	315364.11	4221900.16
10'	315376.04	4221903.58
11'	315381.98	4221908.24

Δήλωση Ν 651/77
Ο υπογραφόμενος Σωτήρης Λυκούργιωτης Πολιτικός Μηχανικός δηλώνει ότι το παραρτηρούμενο σχέδιο με στοιχεία (1,2,3,4,5,6,7,8,9,10,11,12,13,14,15,16) και εμβαδόν 3307,57 τ.μ. που βρίσκεται στην περιοχή Θωμαϊκών είναι μη αρπικό και μη οικοδομήσιμο. Το παρόν ακατάθετο βρίσκεται εκτός Ζ.Ο.Ε και εκτός Γ.Π.Σ και σε απόσταση μεγαλύτερη των 800 μ. από τη θάλασσα.
Ο Μηχανικός

Όροι Αρτιότητας
4000 τ.μ. κατά κανόνα

Όροι Δόμησης
Όπως ορίσθηκαν από το 24/31-5-85 Π.Δ. (ΦΕΚ270Δ)
Εμβαδόν Γηπέδου: 4000 τ.μ.
Επιτρεπόμενη Κάλυψη: 10%
Συντελεστής Δόμησης: 0.20
Μέγιστη Δόμηση: 200 τ.μ.
Όροφοι: 2
Μέγιστο Ύψος: 7.50 μ. +1.20 μ. στέγη
Απόσταση από Όρια: 2.5 μ.

Δήλωση Ιδιοκτητή
Τα όρια και οι όμοροι υπεδείχθησαν από τον ιδιοκτήτη με ευθύνη του
Ο Ιδιοκτήτης

Το διάγραμμα είναι προσανατολισμένο στο μαγνητικό βορρά
Η αποσπόηση έγινε σε ΕΓΣΑ 87

Με. ΠΟΛΙΤΙΚΟΣ ΜΗΧΑΝΙΚΟΣ
ΠΑΝΕΠΙΣΤΗΜΙΟΥ ΠΑΤΡΩΝ

ΣΩΤΗΡΗΣ Α. ΛΥΚΟΥΡΓΙΩΤΗΣ
Κανακάρη 236, 26222, Πάτρα

τηλ.2612010111 - 6977039473
email: lykourgiotis@upatras.gr

ΙΔΙΟΚΤΗΤΗΣ Κληρονόμοι Κων. Θ. Θωμά και Καλλιρόη Θ. Θωμά

ΕΡΓΟ Τοπογραφικό Διάγραμμα

ΤΟΠΟΘΕΣΙΑ Περιοχή Θωμαϊκά "ΚΑΤΟΥ ΜΑΓΑΖΙΑ"

Αριθ. Σχεδίου Θέμα Σχεδίου
T1 Τοπογραφικό Διάγραμμα

Κλίμακα 1:200 **Ημερομηνία** Σεπτέμβριος 2012

ΕΘΕΩΡΗΘΗ
Σφραγίδα του Μηχανικού

Ο ΜΗΧΑΝΙΚΟΣ
ΛΥΚΟΥΡΓΙΩΤΗΣ Α. ΣΩΤΗΡΗΣ
ΠΟΛΙΤΙΚΟΣ ΜΗΧΑΝΙΚΟΣ
ΚΑΝΑΚΑΡΗ 236 - ΠΑΤΡΑ ΤΗΛ.2612010111
ΑΦ.Μ.113227260 Β' Δ.ΟΥ. ΠΑΤΡΩΝ