

Το παρόν σχέδιο εστάλη στις 23/3/2011 από το Γραφείο μου
(Signature)

23/03/2011
 27/3/2011
(Signature)
 Διευθυντής Τομέας Διατάξεως
 ΓΡΑΦΕΙΟΝ ΕΠΙΣΤ. ΚΤ.

ΕΠΙΣΤ. ΚΤ.	Ε = 6128.75	ΚΑΤΑΣΤ. ΚΤ.
Α1	0.00	0.00
Α2	0.00	0.00
Α3	0.00	0.00
Α4	0.00	0.00
Α5	0.00	0.00
Α6	0.00	0.00
Α7	0.00	0.00
Α8	0.00	0.00
Α9	0.00	0.00
Α10	0.00	0.00
Α11	0.00	0.00
Α12	0.00	0.00
Α13	0.00	0.00
Α14	0.00	0.00
Α15	0.00	0.00
Α16	0.00	0.00
Α17	0.00	0.00
Α18	0.00	0.00
Α19	0.00	0.00
Α20	0.00	0.00
Α21	0.00	0.00
Α22	0.00	0.00
Α23	0.00	0.00
Α24	0.00	0.00
Α25	0.00	0.00
Α26	0.00	0.00
Α27	0.00	0.00
Α28	0.00	0.00
Α29	0.00	0.00
Α30	0.00	0.00
Α31	0.00	0.00
Α32	0.00	0.00
Α33	0.00	0.00
Α34	0.00	0.00
Α35	0.00	0.00
Α36	0.00	0.00
Α37	0.00	0.00
Α38	0.00	0.00
Α39	0.00	0.00
Α40	0.00	0.00
Α41	0.00	0.00
Α42	0.00	0.00
Α43	0.00	0.00
Α44	0.00	0.00
Α45	0.00	0.00
Α46	0.00	0.00
Α47	0.00	0.00
Α48	0.00	0.00
Α49	0.00	0.00
Α50	0.00	0.00
Α51	0.00	0.00
Α52	0.00	0.00
Α53	0.00	0.00
Α54	0.00	0.00
Α55	0.00	0.00
Α56	0.00	0.00
Α57	0.00	0.00
Α58	0.00	0.00
Α59	0.00	0.00
Α60	0.00	0.00
Α61	0.00	0.00
Α62	0.00	0.00
Α63	0.00	0.00
Α64	0.00	0.00
Α65	0.00	0.00
Α66	0.00	0.00
Α67	0.00	0.00
Α68	0.00	0.00
Α69	0.00	0.00
Α70	0.00	0.00
Α71	0.00	0.00
Α72	0.00	0.00
Α73	0.00	0.00
Α74	0.00	0.00
Α75	0.00	0.00
Α76	0.00	0.00
Α77	0.00	0.00
Α78	0.00	0.00
Α79	0.00	0.00
Α80	0.00	0.00
Α81	0.00	0.00
Α82	0.00	0.00
Α83	0.00	0.00
Α84	0.00	0.00
Α85	0.00	0.00
Α86	0.00	0.00
Α87	0.00	0.00
Α88	0.00	0.00
Α89	0.00	0.00
Α90	0.00	0.00
Α91	0.00	0.00
Α92	0.00	0.00
Α93	0.00	0.00
Α94	0.00	0.00
Α95	0.00	0.00
Α96	0.00	0.00
Α97	0.00	0.00
Α98	0.00	0.00
Α99	0.00	0.00
Α100	0.00	0.00

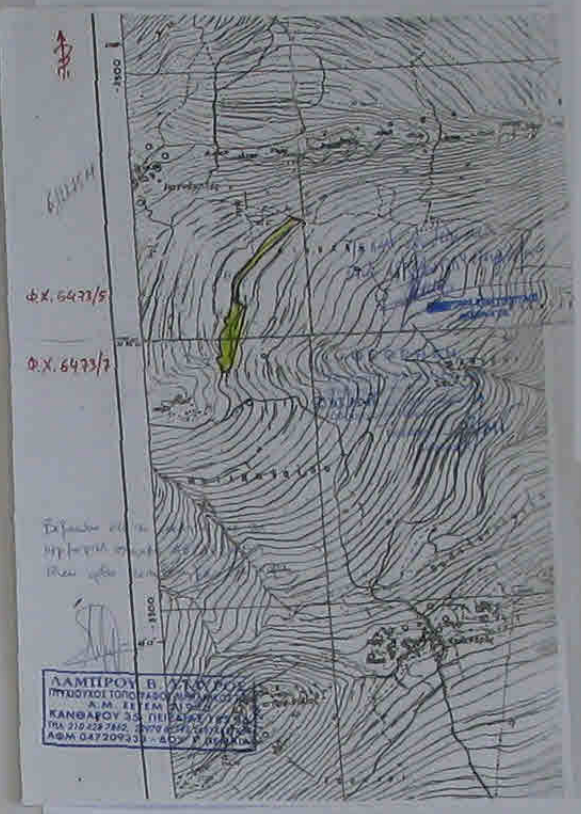

ΛΑΜΠΡΟΥ Β. ΕΤΑΥΡΟΣ
 ΠΤΥΧΙΑΤΟΣ ΤΟΠΟΓΡΑΦΟΣ
 Α.Μ. ΕΠΙΜ. 21920
 ΚΑΝΟΝΑΡΙΟΥ 35 - ΠΕΤΡΟΥΣΑ 108 38
 ΤΗΛ. 210 2272612 - ΦΑΞ 210 2272613
 ΑΦΜ 047209331 - ΑΔΥ Γ. ΠΕΙΡΑΙΑΣ

ΔΙΑΧΩΣΗ ΙΔΙΟΚΤΗΤΗ

Το παρόν του αμετάκλητο και οι αμοιβές θεωρούνται υποβληθείσες από τους διαχωστές

ΑΙΓΙΝΑ 12 - Β - 2010
 Ω ΔΙΑΧΩΣΤΕΣ

ΔΙΑΧΩΣΗ ΜΗΧΑΝΙΚΟΥ ΩΝ 651771

Ο υποβληθείσας κτηματολογικός πίνακας αποτελεί την τελική έκδοση του σχεδίου με τη σύνθεση του πλαισίου ορισμένη σύμφωνα με το άρθρο 125 του Κ.Ν. 2190/1979 με το οποίο καθορίζεται ο τύπος των κτηματολογικών σχεδίων. Η έκδοση αυτή είναι η τελευταία και δεν επιτρέπεται να τροποποιηθεί με καμία από τις διαδικασίες που προβλέπονται στο άρθρο 125Α του Κ.Ν. 2190/1979.

Η έκδοση αυτή αποτελεί έκδοση του Κ.Ν. 2190/1979 με το οποίο καθορίζεται ο τύπος των κτηματολογικών σχεδίων. Η έκδοση αυτή είναι η τελευταία και δεν επιτρέπεται να τροποποιηθεί με καμία από τις διαδικασίες που προβλέπονται στο άρθρο 125Α του Κ.Ν. 2190/1979.

ΑΙΓΙΝΑ 12 - Β - 2010
 Ω ΔΙΑΧΩΣΤΕΣ

(Signature)

ΛΑΜΠΡΟΥ Β. ΕΤΑΥΡΟΣ
 ΠΤΥΧΙΑΤΟΣ ΤΟΠΟΓΡΑΦΟΣ
 Α.Μ. ΕΠΙΜ. 21920
 ΚΑΝΟΝΑΡΙΟΥ 35 - ΠΕΤΡΟΥΣΑ 108 38
 ΤΗΛ. 210 2272612 - ΦΑΞ 210 2272613
 ΑΦΜ 047209331 - ΑΔΥ Γ. ΠΕΙΡΑΙΑΣ

ΙΔΙΟΚΤΗΤΕΣ	ΚΑΘΗΜΕΡΙΝΟΙ ΚΑΛΛΙΘΗΣ ΔΡΜΑ & ΑΒΑΝΑΖΟΥ ΜΑΡΠΑΡΩΝ
ΕΠΙΣΤ.	Ανοικτήσαν Τμήσος E = 6128.75/2
ΕΙΣΗΓ.	Διεύθυνση ή Μυτιληνάου - Παναγιώτης Διεύθυνση Αμετακλήτων
ΦΩΤΟ ΔΙΑΧΩΣΗΣ	ΑΦΜ 047209331
ΤΟΠΟΓΡΑΦΙΚΟ ΔΙΑΧΩΣΜΟΥ	ΑΦΜ 047209331
ΚΩΔΙΚΟΣ ΜΕΤΡΗΣΗΣ	ΑΥΤΟΜΑΤΟ 2006
ΔΙΑΧΩΣΤΕΣ	ΔΙΑΧΩΣΤΕΣ ΛΑΜΠΡΟΥ Β. ΕΤΑΥΡΟΣ ΤΟΠΟΓΡΑΦΟΣ ΜΗΧ. ΩΝ 651771
<p>Ο ΣΥΝΤΑΞΑΣ</p> <p>ΛΑΜΠΡΟΥ Β. ΕΤΑΥΡΟΣ ΠΤΥΧΙΑΤΟΣ ΤΟΠΟΓΡΑΦΟΣ Α.Μ. ΕΠΙΜ. 21920 ΚΑΝΟΝΑΡΙΟΥ 35 - ΠΕΤΡΟΥΣΑ 108 38 ΤΗΛ. 210 2272612 - ΦΑΞ 210 2272613 ΑΦΜ 047209331 - ΑΔΥ Γ. ΠΕΙΡΑΙΑΣ</p>	