

ΣΥΝΕΤΗ ΚΟΙΝΩΝ ΑΓΡΟΤΕΜΑΧΙΩΝ ΣΤΟ ΣΤΑ.ΕΤ

1. 3445763.019 3445763.021
2. 3445763.021 3445763.023
3. 3445763.023 3445763.025
4. 3445763.025 3445763.027
5. 3445763.027 3445763.029
6. 3445763.029 3445763.031
7. 3445763.031 3445763.033
8. 3445763.033 3445763.035
9. 3445763.035 3445763.037
10. 3445763.037 3445763.039
11. 3445763.039 3445763.041
12. 3445763.041 3445763.043
13. 3445763.043 3445763.045
14. 3445763.045 3445763.047
15. 3445763.047 3445763.049
16. 3445763.049 3445763.051
17. 3445763.051 3445763.053
18. 3445763.053 3445763.055
19. 3445763.055 3445763.057
20. 3445763.057 3445763.059
21. 3445763.059 3445763.061
22. 3445763.061 3445763.063
23. 3445763.063 3445763.065
24. 3445763.065 3445763.067
25. 3445763.067 3445763.069
26. 3445763.069 3445763.071
27. 3445763.071 3445763.073
28. 3445763.073 3445763.075
29. 3445763.075 3445763.077
30. 3445763.077 3445763.079
31. 3445763.079 3445763.081
32. 3445763.081 3445763.083
33. 3445763.083 3445763.085

ΣΗΜΕΙΩΣΗ

Η ΒΟΘΗ ΤΟΥ ΑΓΡΟΤΕΜΑΧΙΟΥ Α.Ε.Τ.Δ.Α ΕΜΒΑΔΟΥ Ε = 1970,26 Τ.Μ. ΟΠΩΣ ΑΥΤΟ ΕΜΒΑΔΩΣΤΑΙ ΣΤΟ ΑΠΟΣΠΑΣΜΑ ΦΥΛΛΟΥ ΧΑΡΤΗΣ Γ.Υ.Σ. ΜΕ ΑΡΙΘΜΟ ΦΥΛΛΟΥ 64733 ΚΑΙ ΚΑΙΝΑΚΑΔ 1/5000 ΕΙΝΑΙ Η ΟΡΘΗ ΜΕ ΒΑΣΗ ΤΙΣ ΓΕΩΜΑΤΙΚΕΣ ΤΟΥ ΣΤΑΤΕΙΣ.

Ο ΜΗΧΑΝΙΚΟΣ

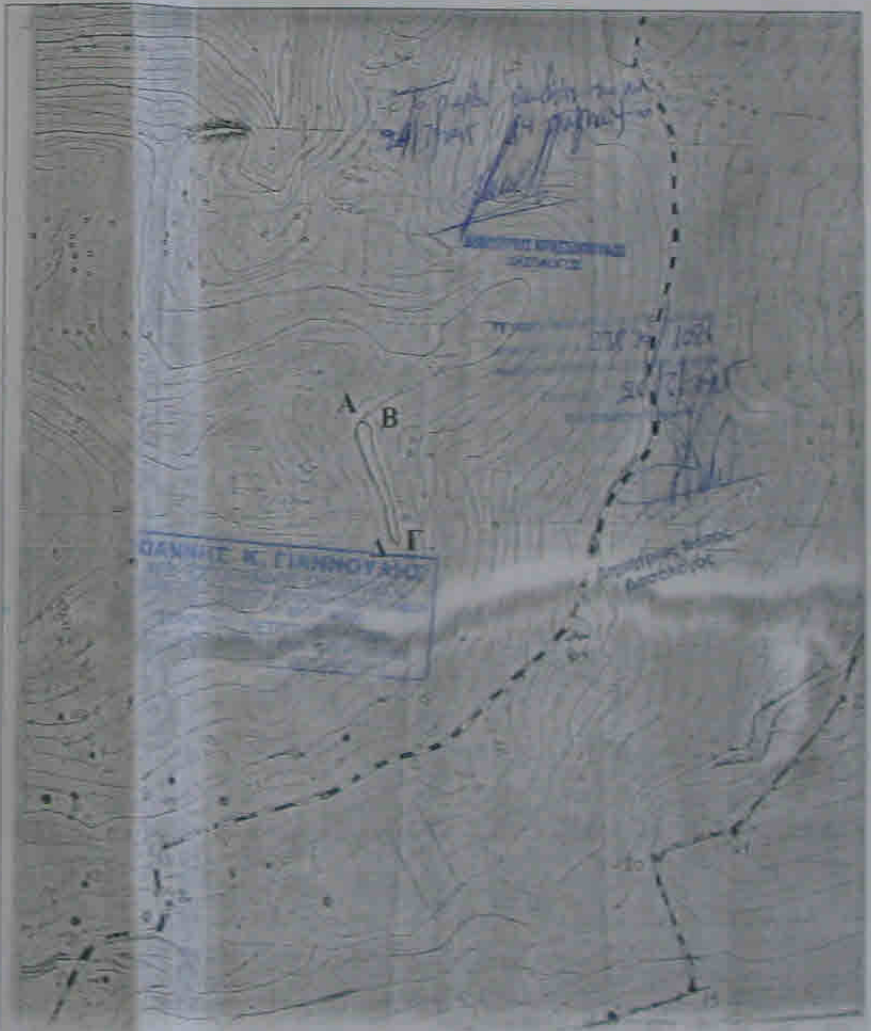

ΤΕΧΝΙΚΟ ΓΡΑΦΕΙΟ
 ΙΩΑΝΝΗΣ Κ. ΓΙΑΝΝΟΥΛΑΣ
 ΑΓΡΟΝΟΜΟΣ ΤΟΠΟΓΡΑΦΟΣ ΜΗΧ/ΚΟΣ Ε.Μ.Π.
 ΤΗΛ: 22970 27568, ΚΙΝ: 6974706896
 ΔΙΕΥΘΥΝΣΗ: ΑΡΙΣΤΟΦΑΝΟΥΣ 9 ΑΙΓΙΝΑ



ΘΕΜΑ ΣΧΕΔΙΟΥ :
ΤΟΠΟΓΡΑΦΙΚΟ ΔΙΑΓΡΑΜΜΑ
 ΑΓΡΟΤΕΜΑΧΙΟ 1,2,3,4,...,32,33,1 : Εμβοδόν Ε= 1970,26 τ.μ.
 ΘΕΣΗ : ΧΟΧΛΙΟΥ ΜΕΣΑΓΡΟΥ ΝΗΣΟΥ ΑΙΓΙΝΑΣ

ΕΡΓΟΔΟΤΗΣ : ΒΑΡΒΑΡΑ ΚΡΕΜΥΔΑ
 ΚΛΙΜΑΚΑ : 1/200
 ΗΜΕΡΟΜΗΝΙΑ : 25 ΝΟΕΜΒΡΙΟΥ 2011
 ΔΗΛΩΣΗ ΙΔΙΟΚΤΗΤΗ:
 Τα όρια του παρόντος αγροτεμαχίου, καθώς και τα στοιχεία των όριων διακρίστην είναι απολύτως αληθή και αληθίνα υπό την παρουσία μου και την υπεύθυνη μου ΥΠΟΓΡΑΦΗ.

N.651/77
 Το παρόν αγροτεμάχιο εμβοδόν Ε = 1970,26 τ.μ. βρίσκεται εκτός του προσημασμένου δημοτικού οδοπέδου της πόλης της Αίγινας, εκτός οικισμού προ του 1923 και κτίσι των 2000 κτιρίων και εκτός Γ.Π.Σ. είναι δε μη όριον και μη οικοδομήσιμο σύμφωνα με τις αρχαιολογικές και ιστορικές διατάξεις (Φ.Ε.Κ. 2786/85). Η κατάσταση του αγροτεμαχίου και της θέσεως είναι μεγαλύτερη των 800 μέτρων.

N.1337/83
 Το παρόν αγροτεμάχιο δεν υφίσταται στις διατάξεις του νόμου Ν.1337/83 και δεν οφείλει υποβολή σε γη και χρήση.

Εργονόμος: **ΙΩΑΝΝΗΣ Κ. ΓΙΑΝΝΟΥΛΑΣ** Υπογραφή:
 Ο ΜΗΧΑΝΙΚΟΣ :