

**ΑΠΟΣΤΑΣΜΑ ΧΑΡΤΗ ΟΡΙΟΘΕΤΗΣΗΣ ΟΙΚΙΣΜΟΥ ΣΑΡΑΚΗΝΟΙ**

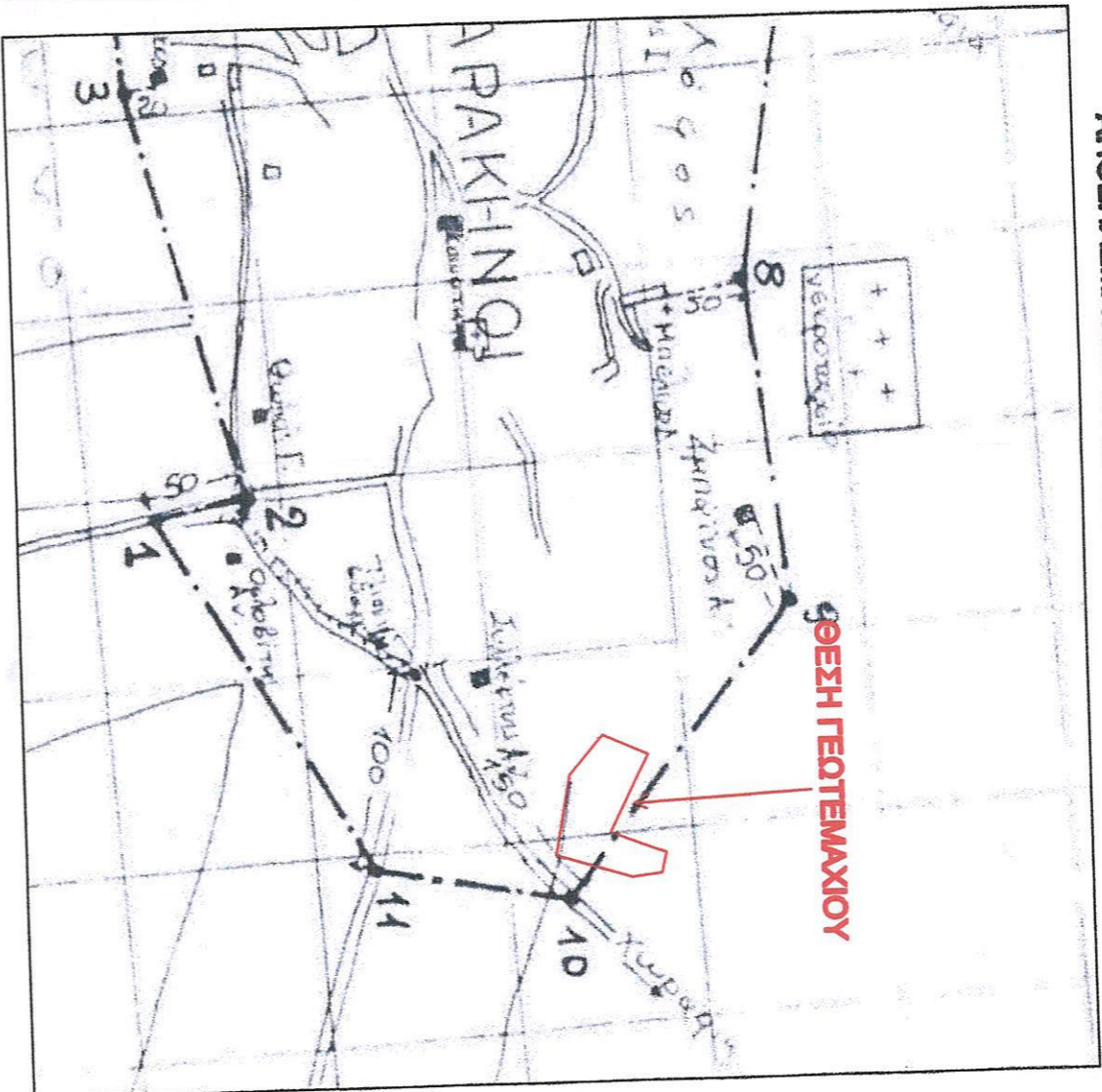

**ΤΟΠΟΓΡΑΦΙΚΟ ΔΙΑΓΡΑΜΜΑ**

**Τ.Κ.ΣΑΡΑΚΗΝΟΙ- ΑΜΜΟΓΙΑΣ**

**ΙΔΙΟΚΤΗΣΙΑ:**  
**ΑΤΑΛΑΣΙΔΗΣ ΗΛΙΑΣ**

**ΚΛΙΜΑΚΑ 1:200**

**ΣΤΟΙΧΕΙΑ ΙΔΙΟΚΤΗΣΙΑΣ :**  
**(Α.Β.Γ.Δ.Ε.Ζ.Η.Θ.Α)**  
**ΕΜΒΑΔΟΝ: 994 Τ.Μ**

**ΠΛΕΥΡΕΣ**  
**ΑΒ:29.47 ΒΓ:19.94**  
**ΓΔ: 6.93 ΔΕ:10.10**  
**ΕΖ: 26.71 ΖΗ:27.46**  
**ΗΘ:17.67 ΘΑ:16.68**

Το τμήμα της ιδιοκτησίας με στοιχεία (Α.Β.α.β.Ζ.Η.Θ.Α) βρίσκεται έντος οριοθέτησης οικισμού έχει εμβαδόν 786 τμ.

Το τμήμα της ιδιοκτησίας με στοιχεία (α.Γ.Δ.Ε.β.α) βρίσκεται εκτός οριοθέτησης οικισμού έχει εμβαδόν 208 τμ.

**ΑΠΟΣΤΑΣΜΑ ΧΑΡΤΗ ΓΥΣ 1/50000**

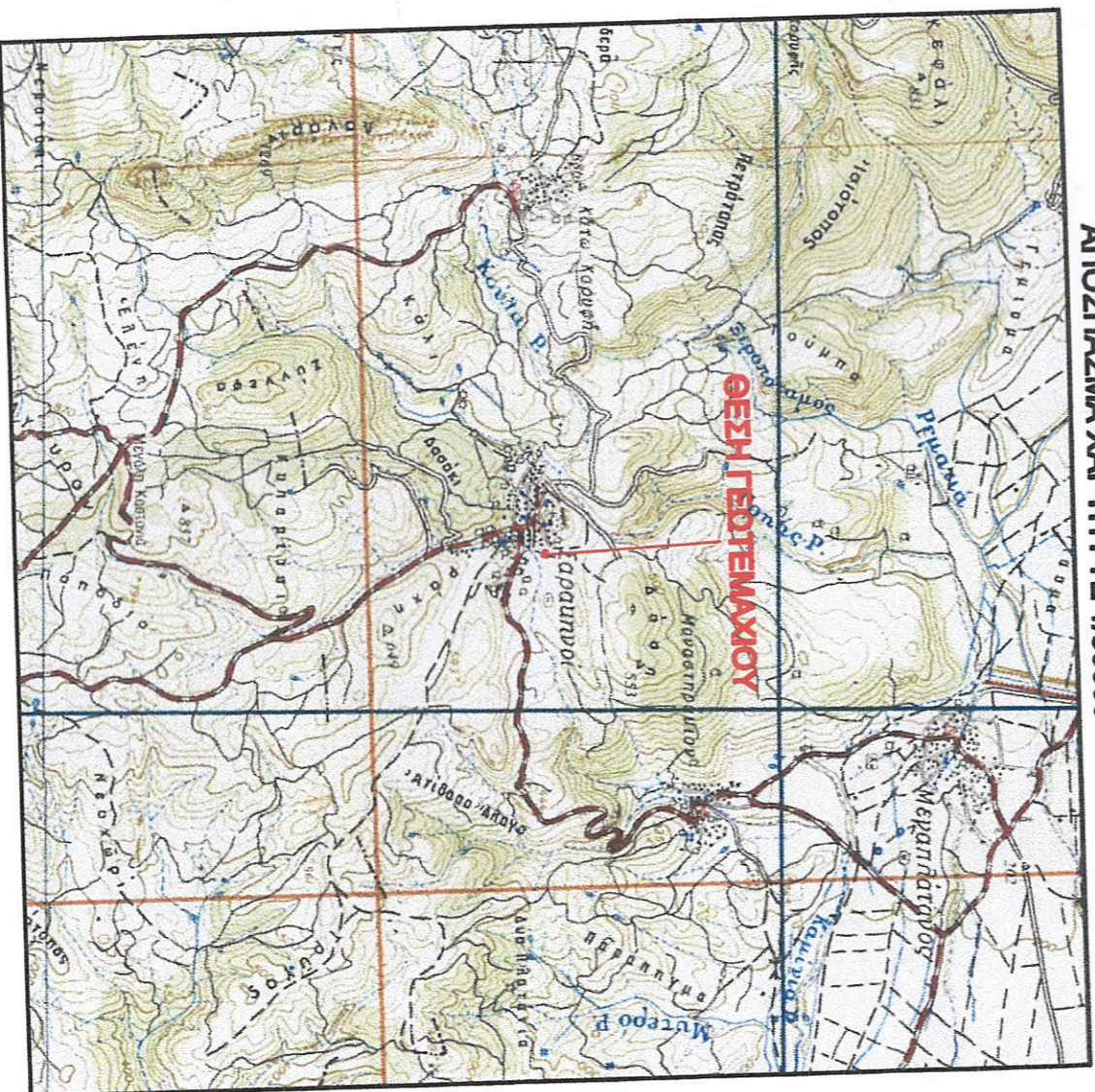

**ΣΥΝΟΠΤΕΣ**  
**Β:ΙΔΙΟΚΤ.ΣΥΜΕΚΤΗΣ ΓΕΡΑΣΙΜΟΣ**  
**Ν:ΚΟΙΝΟΤΙΚΗ ΟΔΟΣ -**  
**ΙΔΙΟΚΤ.ΣΥΜΕΚΤΗΣ ΧΡΗΣΤΟΣ**  
**Α:ΚΟΙΝΟΤΙΚΗ ΟΔΟΣ**  
**Δ:ΙΔΙΟΚΤ.ΕΚΚΛΗΣΙΑ**

**ΔΗΛΩΣΗ Ν.651/77 & Ν.1337/83**  
Ο κάτωθι υπογεγραμμένος **ΕΥΣΤΡΑΤΙΟΣ**  
**ΡΟΥΜΕΛΙΩΤΗΣ Τεχν.Τολα.Μηχανικός δηλώνω**  
υπεύθυνα και βάση των συνεπειών του νόμου  
ότι η **ΙΔΙΟΚΤΗΣΙΑ** με στοιχεία **Α.Β.Γ.Δ.Ε.Ζ.Η.Θ.Α.**  
είναι άδρα και οικοδομήσιμη σύμφωνα με τις  
ισχύουσες πολεοδομικές διατάξεις.  
Το παραπάνω ιδιοκτησία μπορεί καταστηθεί σε  
δύο άδρα και οικοδομήσιμα τμήματα.

Το οικόπεδο δεν εμπίπτει στις διατάξεις  
του Ν.1337/83 και δεν έχει υποχρέωση  
εισφοράς σε γη ή χρήμα.

**ΕΥΣΤΡΑΤΙΟΣ ΡΟΥΜΕΛΙΩΤΗΣ**  
**ΤΑΡΙΔΑΙΑ: 11/12/2014**  
Α.Δ.Τ. Ν.492/75Δ. ΤΗΛ. 238442200  
ΑΔΙΑΙΤΗΡΗΤΑ  
ΑΔΙΑΙΤΗΡΗΤΑ  
ΑΔΙΑΙΤΗΡΗΤΑ