

ΟΜΗΧΑ ΜΗΚΟΣ

ΘΕΟΔΩΡΟΣ Ι. ΚΟΥΤΣΟΥΓΕΡΑΣ  
ΔΙΠΛ. ΠΟΛΙΤΙΚΟΣ ΜΗΧΑΝΙΚΟΣ ΔΙΠΛ  
ΜΕΛΟΣ Τ.Ε.Ε. ΑΡΙΘΜΟΣ ΜΗΤΡΟΥΧΟΥ 53416  
ΔΑΡΕΙΣΤΟΥ 16 - ΤΡΙΠΛΩΝ - ΤΗΛ: 2710231292  
Α.Φ.Μ: 0453861512 Δ.Ο.Υ. ΤΡΙΠΛΩΝ



ΥΠΟΜΗΜΑ  
ΕΜΒΛΑΘΝ ΙΔΙΟΚΤΗΣΙΑΣ Σαρρή Παυλίνας = 2.819,74 m<sup>2</sup>

ΟΡΟΙ ΔΟΜΗΣΗΣ: ΕΚΤΟΣ ΣΧΕΔΙΟΥ (ΦΕΚ 270ΔΠΔ 24/31-05-85)

- Αρμότεια - Ήμβεδόν (min) : 4.000,00 m<sup>2</sup>
- Πρόσκαπο : 45,00 m
- Βάθος : 50,00 m
- Σ.Δ. : 0,2
- Ποσοστό Καλύψεως : 10%
- Μέγιστο Ύψος : 7,50 m
- Αριθμός Ορόφων : 2
- Απόσταση από τα Όρια : 15,00m

ΔΗΛΩΣΗ Ν.651/77

Δηλώνεται υπεύθυνα ότι το επιχευόμενο που περιγράφεται από τα στοιχεία 11, 12, 13, 14 με εμβλάθον Ε = 2.819,74 m<sup>2</sup> ιδιοκτησίας βρίσκεται εκτός ορίων του Δ.Δ. ΠΑΡΑΡΤΗΜΑΤΑ Μείναι τέρτο και διανοδομίσμο δεν οφείλει εισορρά σε: 7η και 7οήμα, δεν υπάγεται στις διατάξεις του Ν.1337/83

Τρίπλωη 446103 2008  
Ο ΜΗΧΑΝΙΚΟΣ

ΘΕΟΔΩΡΟΣ Ι. ΚΟΥΤΣΟΥΓΕΡΑΣ  
ΔΙΠΛ. ΠΟΛΙΤΙΚΟΣ ΜΗΧΑΝΙΚΟΣ ΔΙΠ  
ΜΕΛΟΣ Τ.Ε.Ε. ΑΡΙΘΜΟΣ ΜΗΤΡΟΥΧΟΥ 53416  
ΔΑΡΕΙΣΤΟΥ 16 - ΤΡΙΠΛΩΝ - ΤΗΛ: 27102312  
Α.Φ.Μ: 0453861512 Δ.Ο.Υ. ΤΡΙΠΛΩΝ

ΘΕΩΡΗΘΗΚΕ

Σχέδιο με την υπ' αριθ. 2.819,74 m<sup>2</sup> 128-05-2014  
πρόβλεψη χαρακτηρισμού της ομοίας αποτελεί  
αναπόσπαστο μέρος

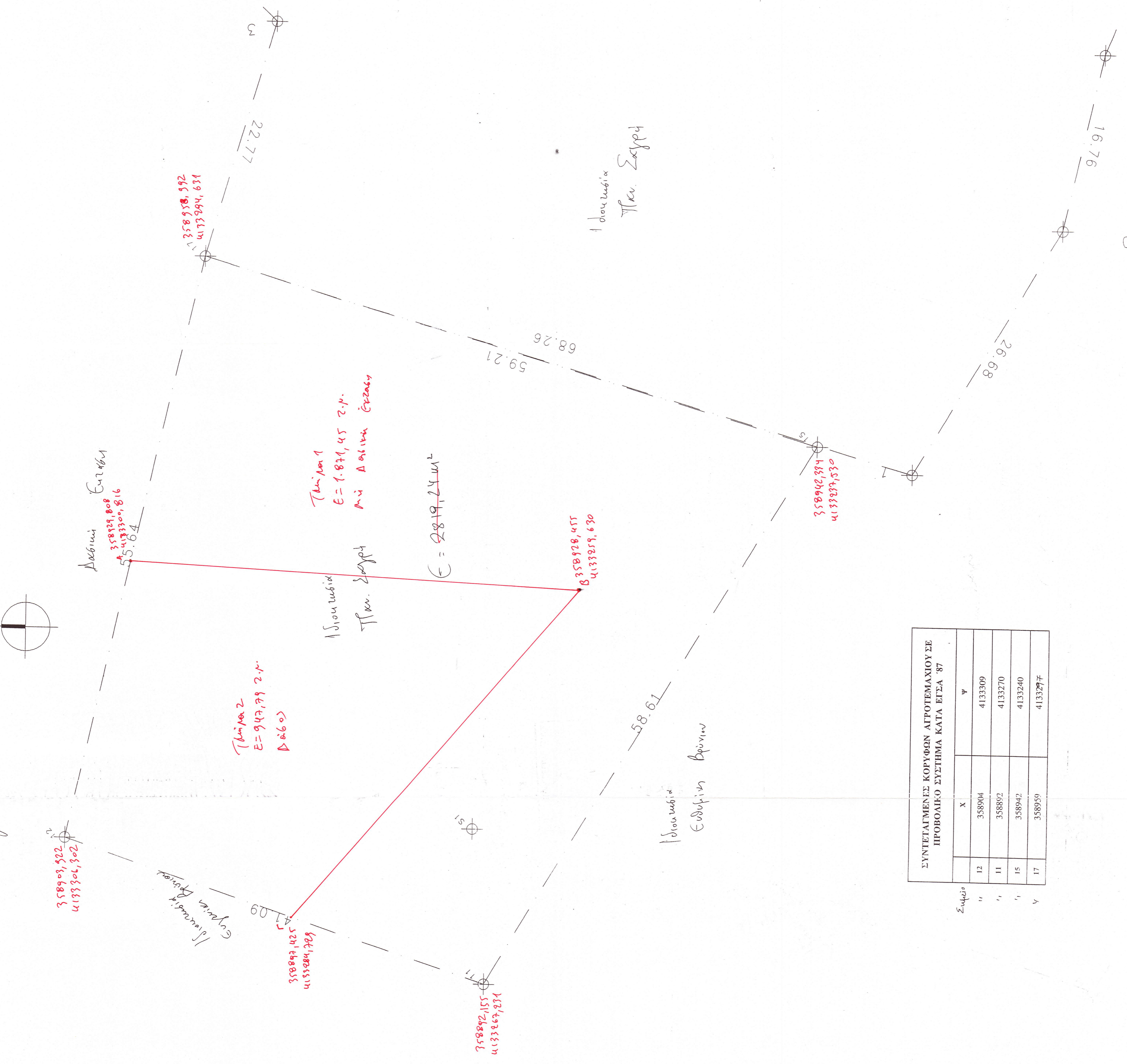

ΣΥΝΤΕΤΑΓΜΕΝΕΣ ΚΟΡΥΦΩΝ ΑΠΡΟΤΕΜΑΧΙΟΥΣ ΕΣ ΠΡΟΒΟΛΙΚΟ ΣΥΣΤΗΜΑ ΚΑΤΑ ΕΓΣΑ 87

Σημείο	X	Y
12	358904	4133309
11	358802	4133270
15	358942	4133240
17	358959	4133277