

ΕΜΒΛΑΔΟΜΕΤΡΙΚΗ ΓΙΕΛΑΟΥ
Με τη βοήθεια
των ορθογωνικών συντεταγμένων
των κορυφών του

ΣΗΜΕΙΟ	X	Y	ΜΗΚΟΣ
A1	691062.83	4332780.11	7.73
A2	691058.42	4332773.76	9.34
A3	691056.81	4332764.56	10.68
A4	691057.15	4332753.88	21.76
A5	691053.35	4332732.45	16.58
A6	691051.76	4332715.98	13.77
A7	691050.08	4332702.28	12.07
A8	691051.73	4332690.33	6.12
A9	691057.42	4332692.57	23.84
A10	691076.49	4332706.89	8.65
A11	691084.61	4332709.87	7.38
A12	691091.96	4332709.23	7.93
A13	691099.85	4332709.95	12.36
A14	691112.16	4332711.09	2.28
A15	691114.37	4332710.53	1.84
A16	691115.98	4332709.63	6.28
A17	691119.31	4332704.31	3.27
A18	691122.41	4332705.36	2.17
A19	691124.49	4332705.99	10.29
A20	691121.01	4332715.68	13.62
A21	691116.30	4332728.46	12.99
A22	691113.04	4332741.04	23.41
A23	691109.11	4332764.12	8.90
A24	691108.44	4332772.98	6.43
A25	691106.60	4332779.19	4.26
A26	691103.57	4332782.18	9.64
A27	691093.95	4332782.66	12.24
A28	691081.70	4332782.82	8.48
A29	691073.09	4332781.74	10.38
A1	691062.83	4332780.11	

$E = 4514,80 \mu\text{m}$

ΕΛΕΥΘΕΡΗ
Μετρήση... **ΣΙ... 01... Σ015**
ΤΕΧΝΙΚΗ ΔΙΕΥΘΥΝΣΗ
Ν. ΧΥΣΑΦΗΣ
ΠΟΛΙΤΙΚΟΣ ΜΗΧΑΝΙΚΟΣ Π.Ε.

ΔΗΛΩΣΗ ΥΠΟΠΟΙΗΣΗΣ ΟΡΙΩΝ
Ο κτηνοβόλος υπογεγραμμένος Ευάγγελος Κουλόρας δηλώνει ότι τα όρια οικοπέδου - όριος φράχτη στο παραπάνω ποιογραφικό διάγραμμα και υπερέχει στον μηχανικό είναι ορθά.

Ο ΔΗΛΩΣ
Σ. Κουλόρας

ΣΥΣΤΗΜΑ ΠΡΟΒΟΛΗΣ ΕΓΣΑ 87
ΥΠΟΜΝΗΜΑ ΥΠΟΒΑΘΡΟΥ

<input type="checkbox"/> Μεταμειωμένο έδαφος	1	Στοιβάς αβή
<input type="checkbox"/> Αρδεύσιμη έκταση	2	Στοιβάς οτή
<input type="checkbox"/> Κήπος	3	Αρδεύσιμη
<input type="checkbox"/> Κήπος υπό εκμετάλλευση	4	Πηλασσο-ήλιμα
<input type="checkbox"/> Εμπύκνωμα	5	Μη υδρομηλάνω φάρα
<input type="checkbox"/> Βάση	6	Υδρομηλάνω φάρα
<input type="checkbox"/> Βασίλειο οργανικών	7	Εξοχάρι
<input type="checkbox"/> Βασίλειο ανόργανων	8	Τετραπύρι

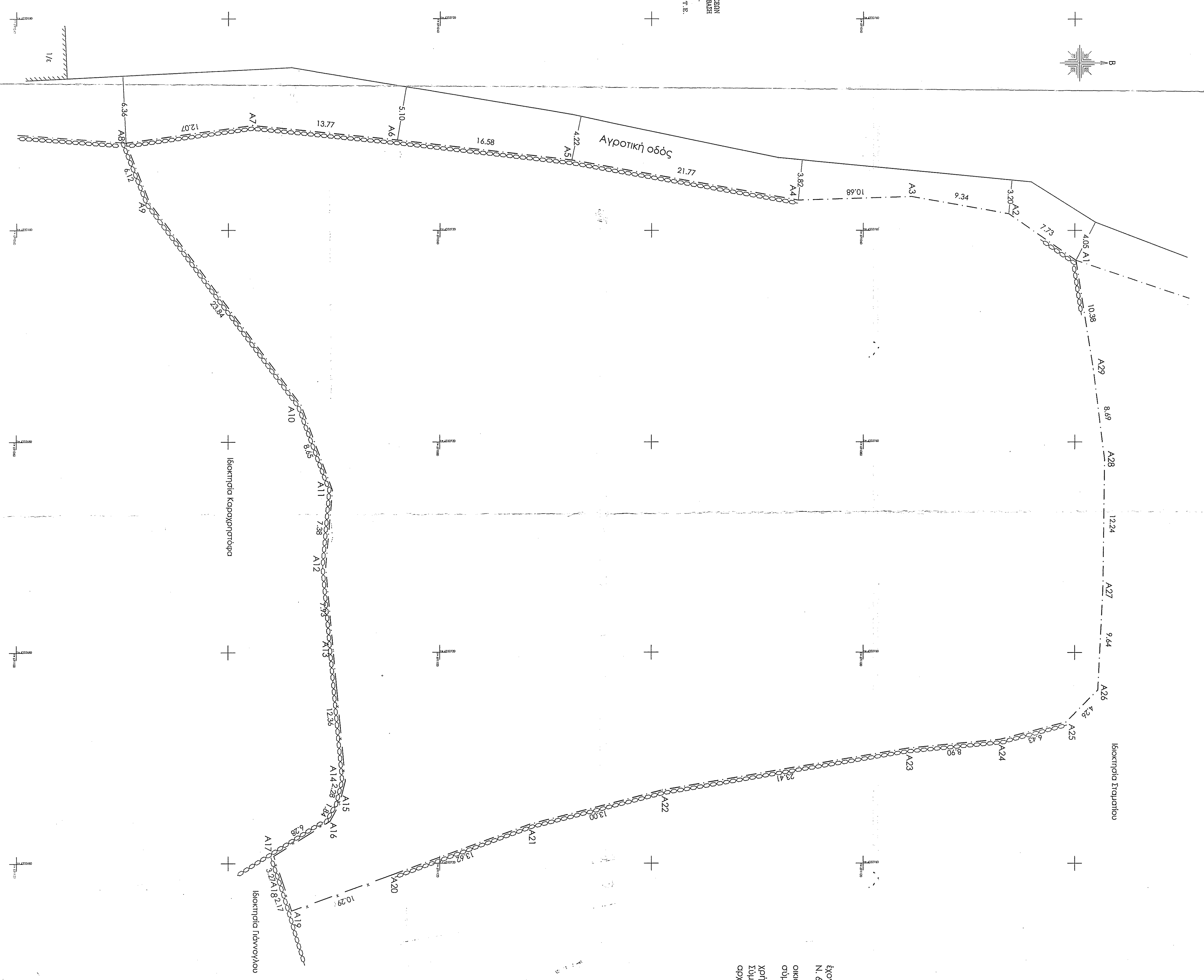

ΟΡΘΟΓΩΝΙΑΣ - ΔΟΜΗΣ
ΔΙΑΓΡΑΜΜΑ
Π.Δ. Ν.Σ. 24/31 - 5 - 1985 φ.Ε.Κ. 270 1/Α
Ν. 1577 / 1985 (Γ.Ο.Κ.)

Απόσπασμα κοινόχρηστο : E = 4000 μ² (προκαταρτισμένο η/δ 31 / 12 / 2003)	E = 4000 μ²
Απόσπασμα κοινόχρηστο επί κοινόχρηστου δρόμου 25,00 μ (άρθρο η/δ 31 / 12 / 2003)	E = 4000 μ²
Επί Ενοχλής - Επαγγελματικής - Δημοτικής οδού	E = 4000 μ²
Απόσπασμα κοινόχρηστο η/δ 24 - 4 - 1977	E = 2000 μ²
Επί Ενοχλής - Επαγγελματικής - Δημοτικής οδού	E = 2000 μ²
β) η/δ 12 - 11 - 1962	E = 750 μ²
γ) η/δ 12 - 11 - 1962 έως 12 - 9 - 1964	E = 1200 μ²
δ) η/δ 12 - 9 - 1964 έως 17 - 10 - 1978	E = 2000 μ²
ε) Γνωστό από 17 - 10 - 1978 μέχρι 31 - 5 - 1985	E = 4000 μ²

Ποσοστό κάλυψης	: 10 %	ΕΚΔΟΧΗ
Ποσοστό δόμησης	: 0,20	ΕΚΔΟΧΗ
Αριθμός ορόφων	: 2	ΕΚΔΟΧΗ
Μέγιστο ύψος	: 7,50 μέτρα	ΕΚΔΟΧΗ

Συντελεστής δόμησης
750μ²<E<=1200μ²
1200μ²<E<=2000μ²
2000μ²<E<=4000μ²
4000μ²<E<=8000μ²
8000μ²<E

Ο κτηνοβόλος υπογεγραμμένος Παναγιώτης Τατάκης Αφ. Μηχανικός Π.Ε. κτήνοβολος δηλώνει ότι τα όρια οικοπέδου των όρων 4,5 και 6 ΔΗΛΩΣΗ : Ότι το έργο εκπονήθηκε ιδιοκτησίας Δημόσιου Κολοράδ εμπιστοσύνη προς οικοπέδου στη θέση "Καλιτάκι" της Αγρ.Περ. Διοικήσεως του Δήμου Λέσβου, είναι ορθό και ακριβώς σύμφωνα με την ισχύουσα νομοθεσία.

Ο ΔΗΛΩΣ
ΠΑΝΑΓΙΩΤΗΣ Κ. ΤΑΤΑΚΗΣ
ΑΦ. ΜΗΧΑΝΙΚΟΣ Π.Ε.

ΠΑΝΑΓΙΩΤΗΣ Κ. ΤΑΤΑΚΗΣ
UNIVERSITY OF PORTSMOUTH
M.Sc. T.E.E. A.M.I.T.S.E.
15, WYVERN ROAD, KENNEL
ROAD, PORTSMOUTH, HANTS,
PO1 1XW, ENGLAND
A.O.N. 135716888 - A.O.Y. 141114114

ΕΡΓΟΔΟΤΗΣ :	ΣΤΥΛΙΑΝΟΣ ΚΟΥΛΑΡΑΣ
ΕΡΓΟ :	ΑΠΟΤΥΠΩΣΗ ΕΛΙΚΤΙΚΗΛΙΑΣ
ΘΕΣΗ :	"Καλιτάκι" της Αγρ.Περ. Διοικήσεως του Δήμου Λέσβου
ΜΕΛΕΤΗΤΗΣ :	ΠΑΝΑΓΙΩΤΗΣ ΤΑΤΑΚΗΣ ΑΦ. ΜΗΧΑΝΙΚΟΣ Π.Ε.
ΘΕΜΑ :	ΤΟΠΟΓΡΑΦΙΚΟ ΔΙΑΓΡΑΜΜΑ
αριθμός σχεδίου	Νοέμβριος 2014
T.1	ΚΑΙΜΑΚΑ : 1 / 200
σφραγίδα - υπογραφή	ΚΑΙΜΑΚΑ : 1 / 200

Ο ΕΛΕΥΘΕΡΗ
ΚΑΙΜΑΚΑ : 1 / 200
12664 / 94 - 02 - 3015
24 - 02 - 3015