

ΤΟΠΟΓΡΑΦΙΚΟ ΔΙΑΓΡΑΜΜΑ
 ΚΜ 1310 ΓΑΙΩΝ ΑΝΤΙΜΑΧΕΙΑΣ
 ΚΛΙΜΑΚΑ 1:1000

ΑΝΗΚΕΙ ΣΤΗΝ 19819/23-03-2015 ΠΡΧΑΡΙΛΟΥ
 ΤΗΣ ΔΙΕΥΘΥΝΣΗΣ ΔΑΣΩΝ
 ΑΡ. ΕΛ. ΔΑΣΟΥ

ΣΥΝΤΕΤΑΓΜΕΝΕΣ ΚΟΡΥΦΩΝ ΙΔΙΟΚΤΗΣΙΑΣ ΕΓΣΑ87

Αρ.	X	Y	Z	Σχόλιο
1	776214.99	4082826.61		
2	776220.43	4082824.88		
3	776229.17	4082827.60		
4	776237.66	4082831.63		
5	776272.06	4082862.71		
6	776290.48	4082877.32		
7	776309.59	4082889.04		
8	776307.24	4082885.45		
9	776312.06	4082887.50		
10	776320.62	4082836.85		
11	776330.99	4082791.73		
12	776343.75	4082752.44		
13	776339.12	4082707.54		
14	776334.09	4082696.79		
15	776329.15	4082690.61		
16	776311.77	4082678.59		
17	776289.01	4082749.43		
18	776259.23	4082797.26		
19	776239.32	4082812.27		
20	776232.22	4082814.34		
21	776222.30	4082813.32		
22	776217.36	4082818.37		

ΕΜΒΑΔΟΝ ΚΑΤΑ ΚΤΗΜΑΤΟΛΟΓΙΟ Ε=11280 Η²
 ΕΜΒΑΔΟΝ ΜΕ ΣΥΝΤΕΤΑΓΜΕΝΕΣ Ε=11299,3 Μ²



ΚΩΣ ΟΚΤΩΒΡΙΟΣ 2014
 Ο ΣΥΝΤΑΞΑΣ ΜΗΧΑΝΙΚΟΣ

ΔΑΥΙΔ Ι. ΓΕΡΑΣΚΛΗΣ
 ΔΙΠΛΩΜ. ΑΓΡΟΝ. ΤΟΠΟΓΡΑΦΟΣ ΜΗΧΑΝΙΚΟΣ
 ΑΡΙΣΤΟΤΕΛΕΙΟΥ ΠΑΝ/ΜΙΟΥ ΘΕΣ/ΝΙΚΗΣ
 ΜΕΛΟΣ Τ.Ε.Ε. Τ.Ε.Ε. ΜΗΤΡΩΟΥ: 69107
 ΜΕΡΟΠΙΔΟΣ 2, 853 00 ΚΩΣ - ΤΗΛ.: 0242 26050

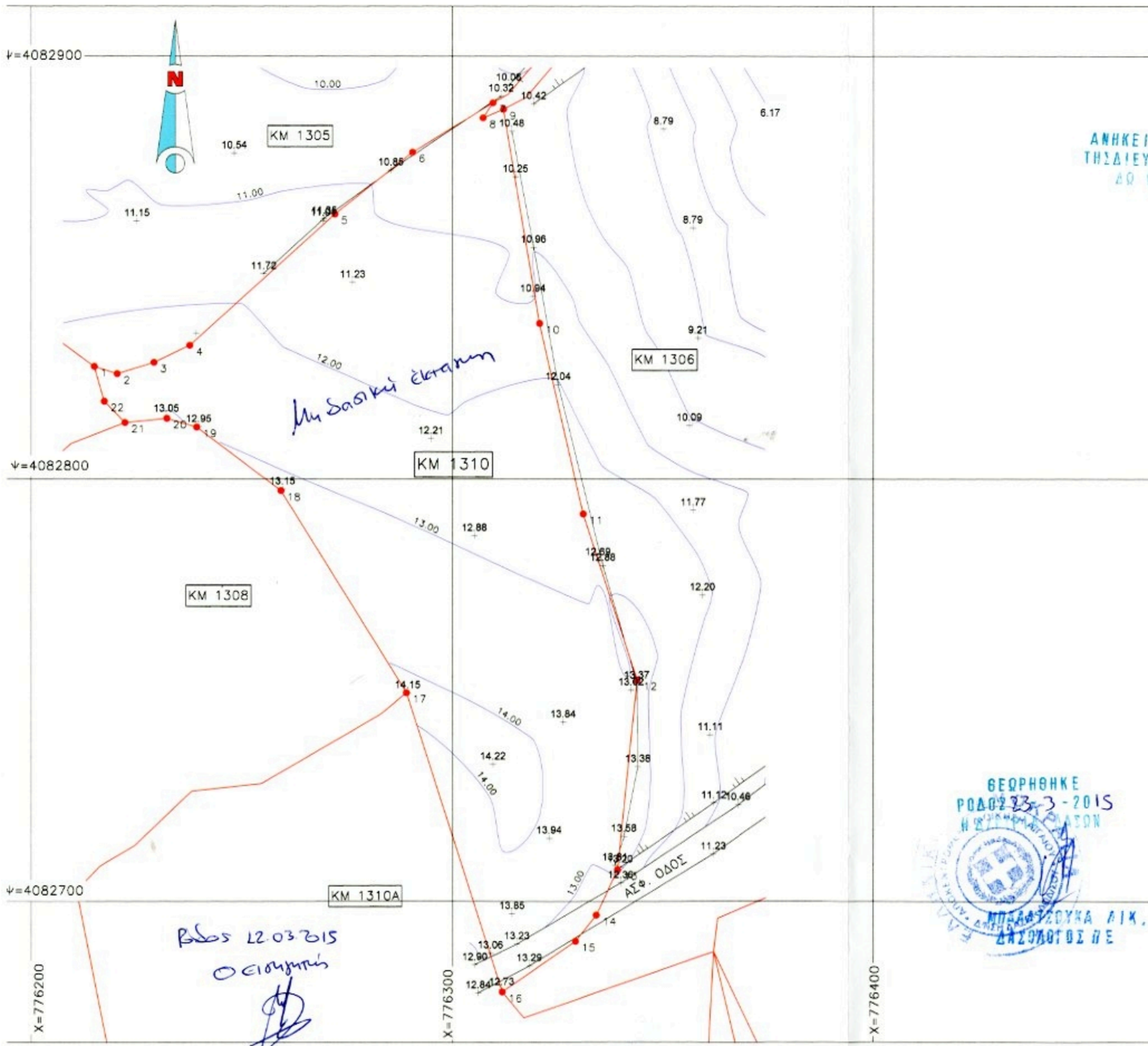

Με δασική έκταση

*Ρ.δ.δ. 12.03.2015
 Ο.Ε.Ι.Μ.Κ.*

*Λεφάκης Δημήτριος
 Δασολόγος*