

Οβριπορικό εκκρίθμα

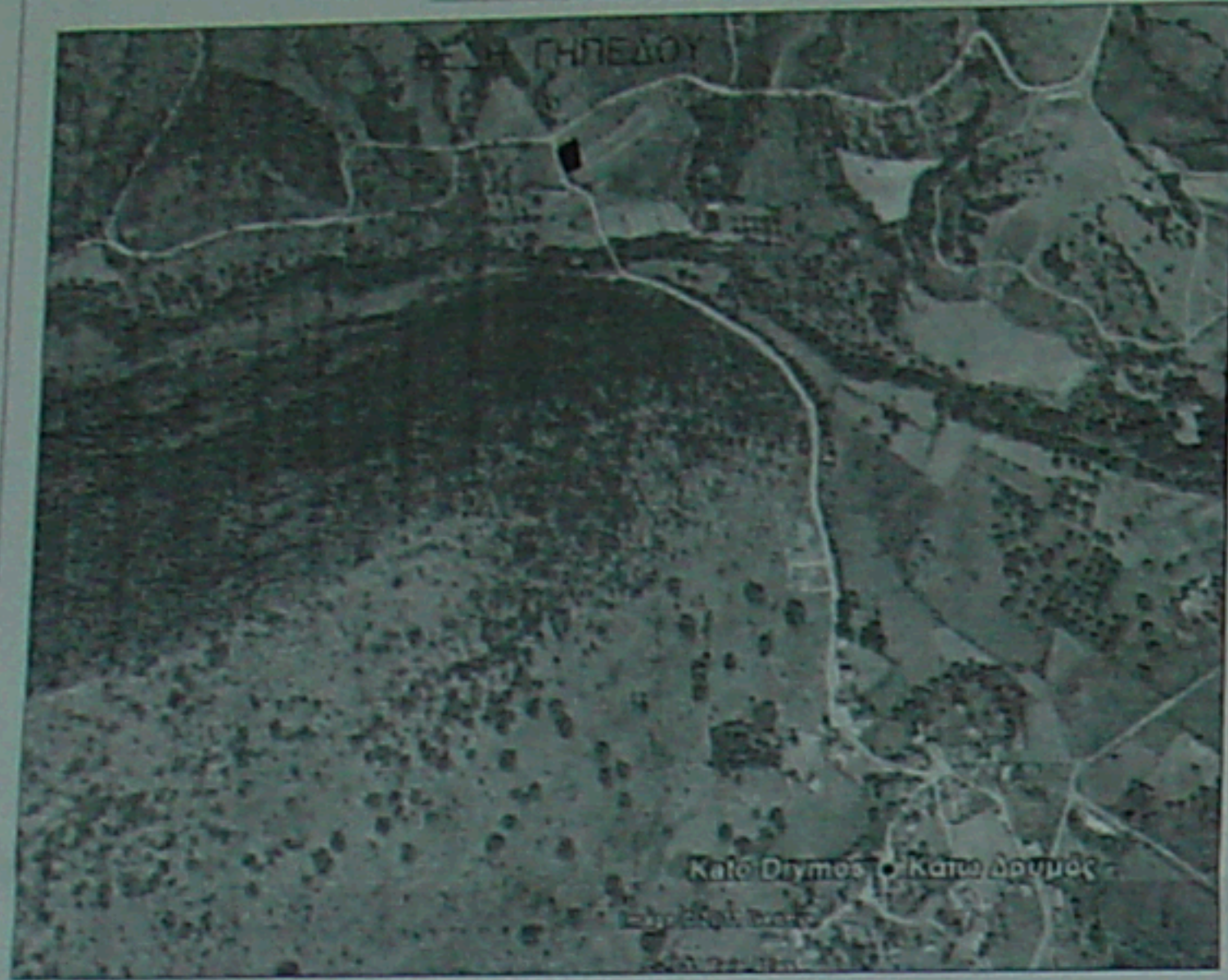

**ΥΠΟΜΝΗΜΑ**

Το οικόπεδο με στοιχεία 1-2-3-4-5-6-1 ιδρύεται εκτός οικισμού στην θέση 'Πόρος', της Τ.Κ. Κατώ Δρυμού στο Δήμο Καλαβρυτών και έχει Εμβαδόν Ε=762,69τ.μ.

1. Δεν έγινε έλεγχος από την δασική και αρχαιοποικική υπηρεσία.
2. Η ευθύνη της υποδείξης των ορίων της ιδιοκτησίας που αποικονίζεται στο παρόν τοπογραφικό διάγραμμα ανήκει στον ιδιοκτήτη σύμφωνα με την παρ. 5 του άρθρου 2 του Ν. 3212/2003 (ΦΕΚ. 308Α/31-12-2003)

Πάτρα, 9/06/2011

Ο ΙΔΙΟΚΤΗΤΗΣ

*Θεόδωρος*

Η ΜΗΧΑΝΙΚΟΣ

**ΝΤΑΪΡΟΠΟΥΛΟΥ ΑΝΔΡ. ΒΑΣΙΛΗ**  
 ΑΡΧΙΤΕΚΤΩΝ ΜΗΧΑΝΙΚΟΣ  
 ΠΑΝΕΠΙΣΤΗΜΙΟΥ ΝΕΑΠΟΛΕΩΣ ΠΑΡΜΑΣ  
 ΜΕΛΟΣ Τ.Ε.Ε. Αρχιτ. Μητρώου 57192  
 Ρηγα Φωφωλάου 169, τ.κ. 262 22 Πάτρα  
 Τηλ. 2610 333 661, Κηφ. 2230 464829  
 Α.Φ.Μ. 013316751 - Β' ΔΟΥ ΠΑΤΡΩΝ

Απόσταση από χάρτη Γ.Υ.Σ. Νο 6268 2 ΚΑ: 1/5000



ΣΗΜΕΙΟ	X	Y
1	330164.23	4195548.97
2	330173.76	4195542.21
3	330180.63	4195529.77
4	330203.24	4195532.77
5	330181.60	4195570.98
6	330176.14	4195562.84

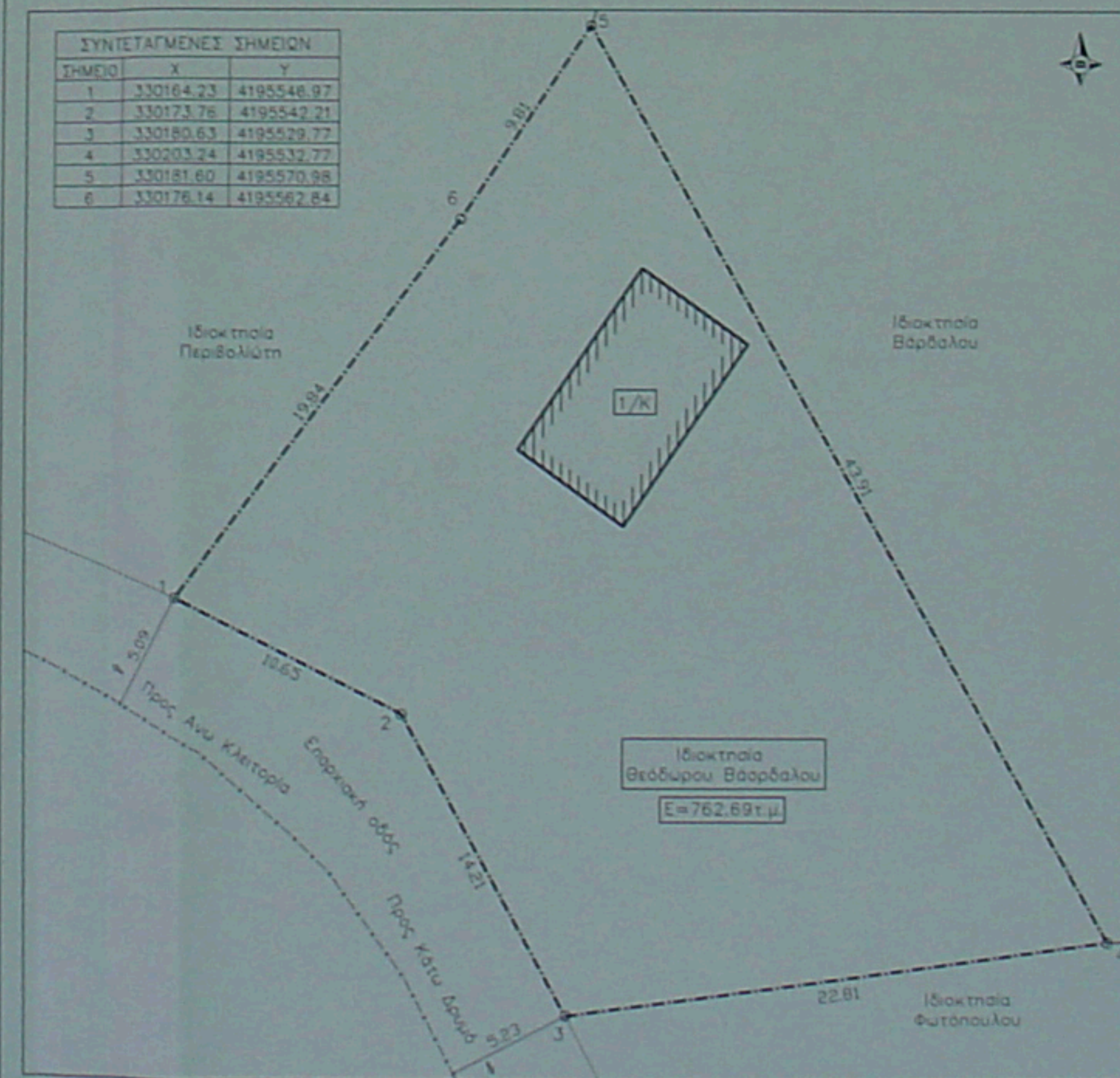

ΑΝΑΒΕΒΗΜΗ	ΤΙΤΛΟΣ	ΗΜΕΡΟΜΗΝΙΑ
ΜΕΛΕΤΗΤΗΣ ΜΗΧΑΝΙΚΟΣ	ΝΤΑΪΡΟΠΟΥΛΟΥ ΒΑΣΙΛΙΚΗ	
ΙΔΙΟΚΤΗΤΗΣ	ΒΑΡΔΑΛΟΥ ΘΕΟΔΩΡΟΥ	
ΕΡΓΟ	ΑΠΟΤΥΠΩΣΗ ΓΗΠΕΔΟΥ	
ΘΕΣΗ ΕΡΓΟΥ	ΠΟΡΟΣ, Τ.Κ. ΚΑΤΩ ΔΡΥΜΟΥ, ΔΗΜΟΣ ΚΑΛΑΒΡΥΤΩΝ	
ΘΕΜΑ ΣΧΕΔΙΟΥ	ΤΟΠΟΓΡΑΦΙΚΟ ΔΙΑΓΡΑΜΜΑ	
ΜΕΓΕΘΟΣ ΣΧΕΔΙΟΥ	ΚΥΜΑΚΙΑ	ΟΝΟΜΑ ΑΡΧΕΙΟΥ
	1:200	ΑΡΙΘΜΟΣ ΣΧΕΔΙΟΥ
		ΗΜΕΡΟΜΗΝΙΑ
		ΑΝΑΒΕΒΗΜΗ
ΣΦΡΑΓΙΔΑ ΜΗΧΑΝΙΚΟΥ		ΘΕΩΡΗΣΗ ΠΟΛΙΤΕΥΣΙΑΣ
<p><b>ΝΤΑΪΡΟΠΟΥΛΟΥ ΑΝΔΡ. ΒΑΣΙΛΙΚΗ</b>                  ΑΡΧΙΤΕΚΤΩΝ ΜΗΧΑΝΙΚΟΣ                  ΠΑΝΕΠΙΣΤΗΜΙΟΥ ΝΕΑΠΟΛΕΩΣ ΠΑΡΜΑΣ                  ΜΕΛΟΣ Τ.Ε.Ε. Αρχιτ. Μητρώου 57292                  Ρηγα Φωφωλάου 169, τ.κ. 262 22 Πάτρα                  Τηλ. 2610 333 661, Κηφ. 2230 464829                  Α.Φ.Μ. 013316751 - Β' ΔΟΥ ΠΑΤΡΩΝ</p>		<p><b>ΘΕΩΡΗΣΗ</b>                  με το αριθ. 4697/112                  της υπηρεσίας μας                  στην 16-6-11                  Διοριστής                  Γεωργίου                  Διοριστής                  Διοριστής</p>