

ΔΗΛΩΣΗ ΔΙΟΙΚΗΤΗ (Ν.4030/2011)
 Ο κτηστής υπογράφοντας διαβεβαιώνει δηλώνοντας ότι:
 τα στοιχεία και τα στοιχεία που βρίσκονται στο σχέδιο "Α-Β-Γ-Δ.....Θ-Α"
 και με αριθμό 9750.00τ.μ που βρίσκεται στο Κάτο Κορσωνόπουλο της κοινότητας ενότητας Πιπβέδας στην
 Π.Ε. Ηλείου υφάδα/ήσαν από εμπύστα και
 ευθύνονται για την ακρίβεια των δηλωμένων ορίων του γεωτεμάχου και για την ύπαρξη και την αυτά του δικαιώματός μου να ζητήσω
 την έκδοση της άδειας δόμησης

Ο ΔΗΛΩΣ

ΔΗΛΩΣΗ ΜΗΧΑΝΙΚΟΥ (Ν.651/77)

Δηλώνω σύμφωνα με το νόμο για το γεωτεμάχιο με στοιχεία "Α-Β-Γ-Δ.....Θ-Α"
 και με αριθμό 9750.00τ.μ που βρίσκεται στο Κάτο Κορσωνόπουλο της κοινότητας ενότητας Πιπβέδας στην
 Π.Ε. Ηλείου Δήμου Πιπβέδας
 α) είναι άγριο και οικοδομημένο κατά κανόνα σύμφωνα με τις πολεοδομικές διατάξεις που ισχύουν σήμερα.
 β) βρίσκεται εντός σχεδίου πόλεως του Δήμου Πιπβέδας Π.Ε. Ηλείου και
 γ) δεν υπάγεται στις διατάξεις του Ν.1337/83
 δ) εντός του δε δόμησης επιτρέπεται μεταφοράς υψηλής τάσης της Δ.Ε.Η.εργονός φυσικού αερίου, και
 ε) εντός αυτού και κατά μήκος του προσώτου του εν ύψους γεωτεμάχιου δεν υπάρχουν δέντρα, και
 στ) εντός των ορίων γεωτεμάχιου δεν υφίστανται διατηρητέα κτίσματα

ΔΑΜΠΡΟΥΣΗ Γ. ΜΑΡΙΑ
 ΔΙΠΛΩΣΗ ΜΗΤΡΩΟ Γ.Ε.Ε. 95544
 ΑΡΙΘΜΟΣ ΜΗΤΡΩΟ Γ.Ε.Ε. 2966.652434031
 ΠΙΣΤΑΝΩΝΗ 14 ΠΙΡΕΒΕΖΑΣ
 Α.Φ.Μ. 11660001 Δ.Ο.Υ. ΠΙΡΕΒΕΖΑΣ

ΕΜΒΑΔΟΝ ΓΕΩΤΕΜΑΧΙΟΥ Ε (Α-Β-Γ-Δ.....Θ-Α)=9750.00Τ.Μ.
 ΠΑΡΑΤΗΡΗΣΕΙΣ

1. Το δόμημα είναι ενταγμένο στο κρατικό σύστημα συντεταγμένων ΕΓΣΑ 87
2. Οι διαστάσεις και το εμβαδόν υπολογίσθηκαν αναλυτικά στο ης συντεταγμένες των κορυφών
3. Τα όρια του γεωτεμάχιου είναι τα τεμάχια όρια της ιδιοκτησίας όπως καθορίζονται από την πρόσφ. εφαρμογής για την Πολεοδομική Ενότητα Πόλεως του Δήμου Πόλεως (συντεταγμένες κορυφών στο κρατικό σύστημα συντεταγμένων UTM 30)
4. Η συμμορφωτική και οικοδομική γρομμή ταυτίζεται
5. Τα νέα υψόμετρα της οδοο υπολογίσθηκαν βάσει των στοιχείων της μηχανομής και της οριζοντιογραφίας που συνοδεύουν την υψομετρική μέληση οδοο
6. Η εδάρηση στο το ΕΓΣΑ 87 πραγματοποιήθηκε με σύστημα GPS και κίνουτας χρήση του Ελληνικού Συστήματος Εντοπισμού- HEPOS

ΟΡΟΙ ΔΟΜΗΣΗΣ
ΚΑΤΑ ΚΑΝΟΝΑ
 ΕΝΑΧΙΣΤΟ ΕΜΒΑΔΟΝ 4000Μ2
 ΕΝΑΧΙΣΤΟ ΠΡΟΣΩΠΟ 45.00Μ ΓΙΑ ΕΠΑΡΧΙΚΗ ΟΔΟ
 ΚΑΝΥΨΗ 200
 ΔΟΜΗΣΗ 200
 ΑΡΙΘΜΟΣ ΟΡΟΦΩΝ 2
 ΜΕΓΙΣΤΟ ΥΨΟΣ 7.50Μ +1.20 ΣΤΕΦΗ
 ΑΠΟΣΤΑΣΕΙΣ ΑΠΟ ΤΑ ΟΡΙΑ 15.00Μ

ΒΕΒΑΙΩΣΗ ΥΨΟΜΕΤΡΟΥ
 Σύμφωνα με το άρθρο 9 του Ν.4030/2011, όπως τροποποιήθηκε με το άρθρο 29 του Ν.4067/2012 βεβαιώνεται ότι η οριζοντιογραφία της οδοο εμπεριέχει του σκοπού, ότι διαμορφώθηκε σύμφωνα με την εγκριμένη υψομετρική μέληση της πρόσφ. εφαρμογής
 Μετά τη κατασκευή των κτισμάτων κορυφές του τεμάχιο οικοπέδου θα έχουν τα παρακάτω ανώτατα υψόμετρα
 Η(Α)=0,00
 Η(Β)=0,00
 Η(Γ)=+2,00
 Η(Δ)=+2,50
 Η(Ε)=+2,50
 Η(Ζ)=+3,00
 Η(Θ)=+3,00
 Η(Ι)=+0,00

Η ΑΡΧΟΔΙΑ ΥΠΗΡΕΣΙΑ

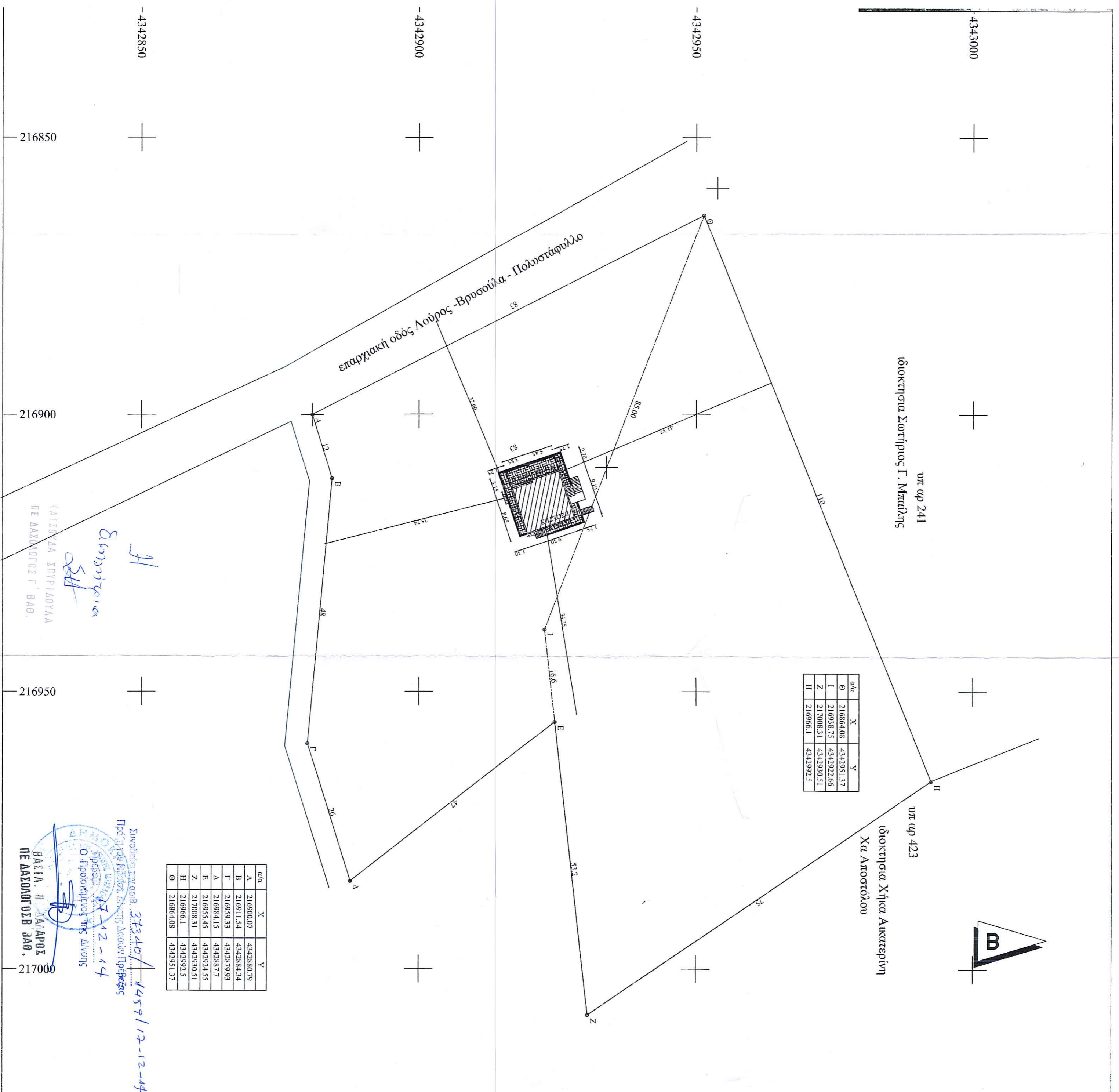

σημ	X	Y
Θ	21684,08	43428,17
Ι	21698,35	43429,16
Ζ	21708,31	43429,51
Η	21696,1	43429,23

σημ	X	Y
Α	21690,07	43428,079
Β	21691,54	43428,134
Γ	21699,33	43429,94
Δ	21698,15	43428,77
Ε	21695,45	43429,45
Ζ	21708,31	43429,51
Η	21696,61	43429,23
Θ	21684,08	43428,137

Στοιχεία του αρχοο: 31340/14591/12-12-14
 Ο Υποσημειωτής της Δίπλωσης
 ΒΑΛΙΑ, Ν. Α. ΑΡΧΟΔΙΑ
 Η Ε ΔΑΔΟΜΟΤ ΟΤΒ ΔΑΘ.

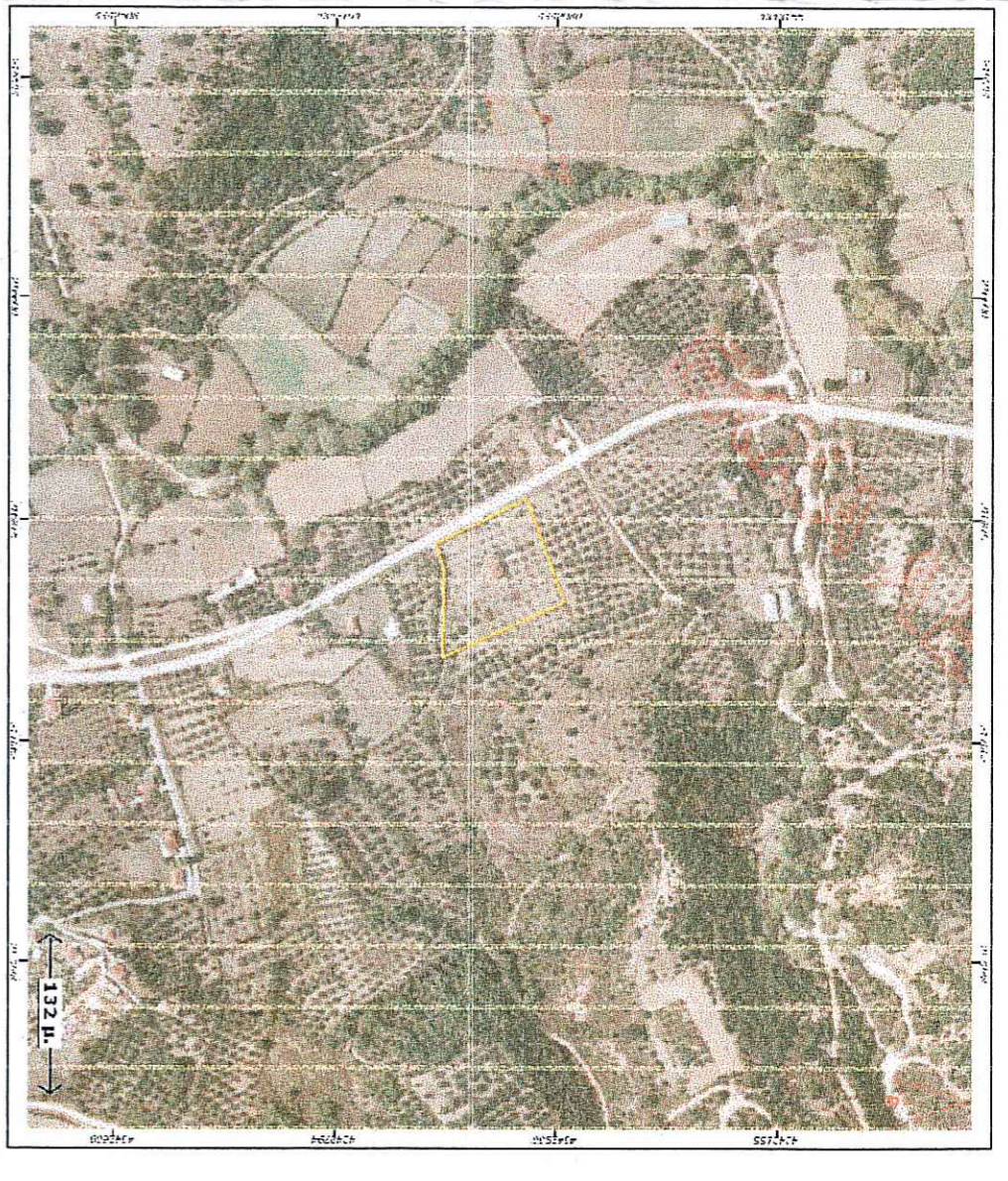

ΤΕΧΝΙΚΟ ΓΡΑΦΕΙΟ
 ΔΑΜΠΡΟΥΣΗ ΜΑΡΙΑ ΠΟΛ. ΜΗΧΑΝΙΚΟΣ
 ΠΙΡΕΒΕΖΑ ΤΗΛ. 26820-29946

ΔΙΟΙΚΗΤΗΣ: ΚΙΤΣΑΚΗΣ ΒΑΣΙΛΕΙΟΣ

ΕΡΓΟ : ΝΟΜΙΜΟΠΟΙΗΣΗ ΔΙΔΡΟΦΗΣ ΟΙΚΟΔΟΜΗΣ
 ΜΕ Ν.4178/2014

ΘΕΣΗ : ΚΑΤΩ ΚΟΤΣΑΝΟΠΟΥΛΟ
 ΔΗΜΟΥ ΠΙΡΕΒΕΖΑΣ

ΜΕΛΕΤΗΤΗΣ : ΔΑΜΠΡΟΥΣΗ ΜΑΡΙΑ ΠΟΛ. ΜΗΧ.

ΘΕΜΑ ΤΟΠΟΓΡΑΦΙΚΟ
ΣΧΕΔΙΟΥ : ΑΡΙΘΜΟΣ ΣΧΕΔΙΟΥ :

ΧΡΟΝΟΣ ΜΑΡΤΙΟΣ 2014
ΜΕΛΕΤΗΣ: ΜΑΡΤΙΟΣ 2014
Ο ΜΗΧΑΝΙΚΟΣ: ΚΑΙΜΑΚΑΚΙ 50

ΣΦΡΑΓΙΔΑ ΥΠΑΔΗΛΩΣΗ:

ΔΑΜΠΡΟΥΣΗ Γ. ΜΑΡΙΑ
 ΔΙΠΛΩΣΗ ΜΗΤΡΩΟ Γ.Ε.Ε. 95544
 ΑΡΙΘΜΟΣ ΜΗΤΡΩΟ Γ.Ε.Ε. 2966.652434031
 ΠΙΣΤΑΝΩΝΗ 14 ΠΙΡΕΒΕΖΑΣ
 Α.Φ.Μ. 11660001 Δ.Ο.Υ. ΠΙΡΕΒΕΖΑΣ