

ΤΟΠΟΓΡΑΦΙΚΟ ΔΙΑΓΡΑΜΜΑ

ΑΠΟΤΕΜΑΧΙΟΤ ΜΕ ΕΠΟΙΧΕΙΑ 1-2-3-4-...-12-13-1 EMB=8292.507 μ.

ΙΑΙΟΚΤΗΧΙΑΣ: ΓΚΟΤΝΑ ΑΘΑΝΑΣΙΟΥ
ΤΟ ΟΠΙΟ ΒΡΙΣΚΕΤΑΙ ΕΤΗΝ ΘΕΣΗ "ΠΕΣΙΑΔΕΣ" ΚΤΗΜΑΤΙΚΗΣ ΠΕΡΙΦΕΡΕΙΑΣ

ΚΑΙΜΑΚΑ 1 : 1000

ΚΑΤΕΡΙΝΗ ΔΕΚΕΜΒΡΙΟΣ 2014

Ο ΕΙΝΤΑΕΑΣ

ΤΕΛΕΙΟΝ ΚΑΝ. ΓΕΩΠΛΟΙΣ
ΓΡΥΧ. ΤΟΠΟΓΡΑΦΟΙ ΜΗΧΑΝΙΚΟΙ Τ.Ε.
Αρ. Π.Τ.Κ. 1637-ΑΡ. ΜΗΤΡ. Ε.Ε.Τ.Ε.Μ. 24715
Γραφείο: ΦΑΛΗΡΑ 3- ΤΗΛ. 2351030804
Α.Φ.Μ. 0473588244 Α.Ν.Ω.Υ. ΚΑΤΕΡΙΝΗΣ

ΑΦΑΝΕΤΑΙ ΟΤΙ ΤΟ ΑΤΡ/ΧΙΟ ΜΕ ΕΠΟΙΧΕΙΑ 1-2-3-4-...-13-1 E=8292.507 μ.
ΒΡΙΣΚΕΤΑΙ ΕΚΤΟΣ ΕΠΙΧΕΙΡΙΣΜΕΝΟΥ ΠΛΟΤΟΥ Α. ΜΟΕΧΟΠΟΤΑΜΟΤ ΚΑΙ
ΕΚΤΟΣ Γ.Π.Ε. ΚΑΙ ΕΙΝΑΙ ΑΠΛΟ ΚΑΙ ΟΙΚΟΔΟΜΗΣΙΜΟ ΕΤΜΦΩΝΑ ΜΕ ΤΙΣ ΙΣΧΥΟΥΣΕΣ ΠΟΛ.
ΔΙΑΤΑΞΕΙΣ. ΤΟ ΑΚΙΝΗΤΟ ΑΝ ΕΜΠΙΣΤΕΙ ΕΤΙΣ ΔΙΑΤΑΞΕΙΣ ΤΟΤ Ν.1337/83, ΜΕΣΑ ΑΠΟ
ΑΥΤΟ ΑΝ ΠΕΡΝΑΕΙ ΠΡΩΤΑ Γ/Τ ΤΗΣ Δ.Ε.Η. ΟΤΤΕ ΑΥΤΟΣ Φ/Α ΑΙΧΧΕΙ ΑΠΟ ΤΗΝ
ΘΑΛΑΣΣΑ ΑΠΟΤΑΞΗ ΑΝ ΤΟΝ 20000 μ., ΑΥΤΟ ΤΟ ΕΤΚ/ΝΟ ΕΧΕΑΙΟ ΑΝ ΤΟΝ 20000 μ.
ΑΝ ΕΜΠΙΣΤΕΙ ΣΕ ΠΕΡΙΟΧΗ Ζ.Ο.Ε. ΚΑΙ ΕΤΗΝ ΠΕΡΙΟΧΗ ΤΟΤ ΑΚΙΝΗΤΟΤ ΑΝ ΕΧΕΙ
ΚΙΝΗΘΕΙ Η ΔΙΑΚΙΜΑΕΙΑ ΕΙΝΤΑΞΕΗ ΤΟΤ ΕΘΝΙΚΟΤ ΚΤΗΜΑΤΟΛΟΓΙΟΤ. ΠΕΡΙΟΧΗ Α.Β.Α
4,6 Δ. ΜΟΕΧΟΠΟΤΑΜΟΤ ΕΙΝΤΕΛΕΞΕΤΗ 0.30.

ΚΑΤΕΡΙΝΗ ΔΕΚΕΜΒΡΙΟΣ 2014
Ο Α Η Α Ν

ΤΕΛΕΙΟΝ ΚΑΝ. ΓΕΩΠΛΟΙΣ
ΓΡΥΧ. ΤΟΠΟΓΡΑΦΟΙ ΜΗΧΑΝΙΚΟΙ Τ.Ε.
Αρ. Π.Τ.Κ. 1637-ΑΡ. ΜΗΤΡ. Ε.Ε.Τ.Ε.Μ. 24715
Γραφείο: ΦΑΛΗΡΑ 3- ΤΗΛ. 2351030804
Α.Φ.Μ. 0473588244 Α.Ν.Ω.Υ. ΚΑΤΕΡΙΝΗΣ

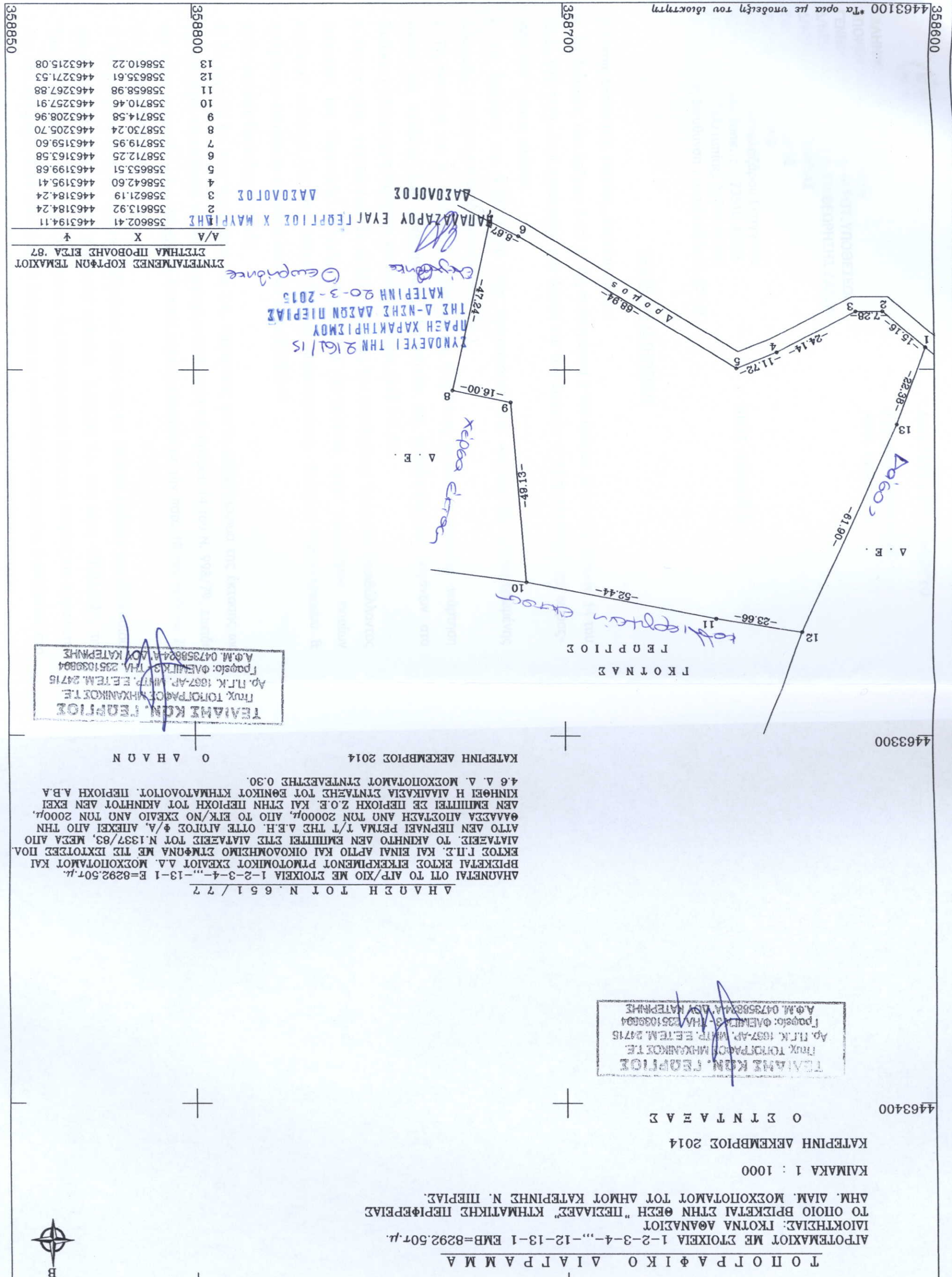

ΕΙΝΤΕΛΕΞΕΤΗ ΚΟΡΤΦΟΝ ΤΕΜΑΧΙΟΤ
ΕΙΝΤΕΛΕΞΕΤΗ ΕΠΣΑ ΕΠΣΑ '87
Α/Α X
358602.41 4463194.11
358613.92 4463184.24
358621.19 4463184.24
358642.60 4463195.41
358653.51 4463199.68
358712.25 4463163.58
358719.95 4463159.60
358730.24 4463205.70
358714.58 4463208.96
358710.46 4463257.91
358658.98 4463267.88
358635.61 4463271.53
358610.22 4463215.08

ΚΑΤΕΡΙΝΗ 20-3-2015
THE Δ-NΣΗΣ ΔΑΣΟΝ ΠΙΕΡΙΑΣ
ΝΡΑΧ ΧΑΡΑΚΤΗΡΙΣΜΟΥ
ΣΥΝΔΕΥΕΙ ΤΗΝ 261/15
Ομορφιά

Κερα ετρας
Α. Ε.

Κολλησταν ετρας
ΓΚΟΤΝΑΣ
ΓΕΩΠΛΟΙΣ