

ΤΟΠΟΓΡΑΦΙΚΟ ΔΙΑΓΡΑΜΜΑ

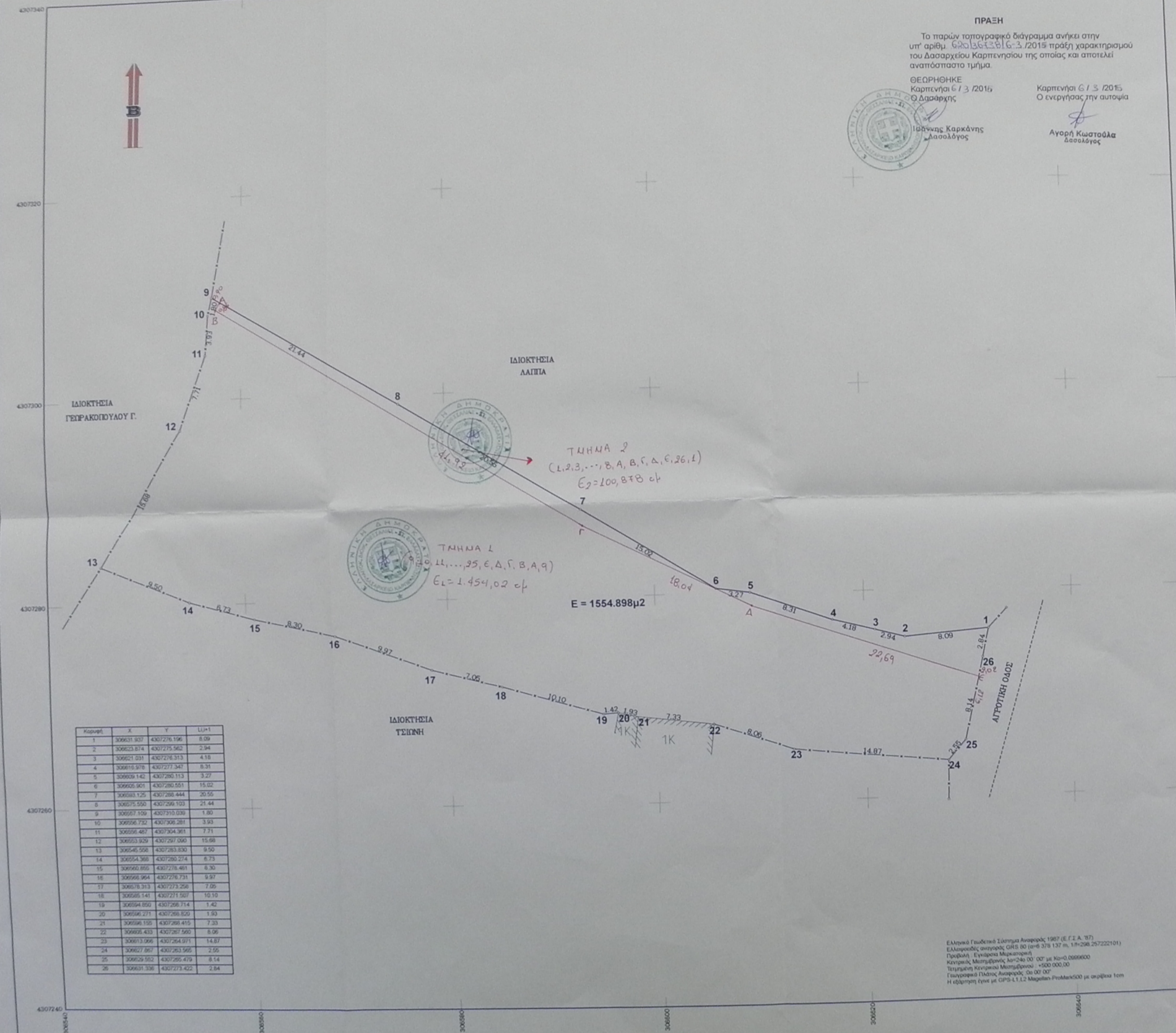

ΑΠΟΣΠΑΣΜΑ ΧΑΡΤΗ 1:50.000



ΘΕΣΗ ΓΗΠΕΔΟΥ

ΔΗΛΩΣΗ ΜΗΧΑΝΙΚΟΥ Ν. 651/77, Ν. 1337/83
Ο υπεργραμμικός μηχανικός δηλώνει ότι το απόσπασμα 1:2.3...24.25.26.1 φέρει αριθμό 1582/2014 είναι ανεπίσημο αλλά δεν έχει γίνει και αναθεώρηση μετά την πρώτη ψηφιοποίηση του Δασαρχείου Καρπενησίου σύμφωνα με τις ισχύουσες διαδικασίες (Π.Δ.Σ.Α.Χ. 5/1985, Φ.Ε.Κ. 27/83). Το φέρον δεν υπάρχει στις Βασίλειες του Ν. 1337/83 και δεν είναι υπήκοο σε κάποια σε ισχύ σε χρήση. Το φέρον βρίσκεται στην περιοχή Γ.Π.Σ. 1 (κατακλιμακίου) του Φ.Ε.Κ.Α.Π. 5029-5.2011, Α.Α.Π. 228/19-6-2012.

Καρπενήσι 26/11/2014
Ο Γενικός Γραμματέας
ΒΑΣΕΛΙΑΣ Κ. ΘΕΩΔΩΡΟΣ
Γ. Γραμματέας

ΔΗΛΩΣΗ ΙΔΙΟΚΤΗΤΗ ΥΛΟΠΟΙΗΣΗΣ ΟΡΙΩΝ
Ο υπεργραμμικός μηχανικός δηλώνει υπεύθως ότι τα όρια που απεικονίζονται είναι αυτά που αποκαλύφθηκαν στο παρόν τοπογραφικό διάγραμμα και είναι τα ούτως.
Καρπενήσι 26/11/2014
Ο Ιδιοκτήτης

ΕΡΓΟΔΟΤΗΣ ΚΑΚΟΥΡΑΣ ΑΘΑΝΑΣΙΟΣ ΤΟΥ ΕΥΑΓΓΕΛΟΥ

ΕΡΓΟ ΑΠΟΤΥΠΩΣΗ ΓΗΠΕΔΟΥ

ΘΕΣΗ "ΧΑΛΙΚΑΚΗ" ΟΙΚ. ΚΟΥΡΥΧΑΔΩΝ Τ.Κ. ΚΟΥΡΥΧΑΔΩΝ Δ.Ε. ΚΑΡΠΕΝΗΣΙΟΥ ΔΗΜΟΥ ΚΑΡΠΕΝΗΣΙΟΥ (ΕΚΤΟΣ ΣΧΕΔΙΟΥ)

ΜΕΛΕΤΗΤΗΣ: **ΒΑΣΕΛΙΑΣ Κ. ΘΕΩΔΩΡΟΣ**
Π.Τ. ΠΡΩΤΟΚΟΛΛΟ ΜΗ-ΑΝΩΣΕΩΣ Ε.Ε.
ΚΑΡΔΙΑΚΑΚΗ 37 ΚΑΡΠΕΝΗΣΙ Τ.Κ. 36100
Τηλ. 22370-21091 fax: 22370-25091 κιν. 697-4946644
e-mail: baseliask@otenet.gr

ΘΕΜΑ: **ΤΟΠΟΓΡΑΦΙΚΟ ΔΙΑΓΡΑΜΜΑ**

ΑΡΙΘΜΟΣ ΣΧΕΔΙΟΥ: **T1**

ΚΛΙΜΑΚΑ 1: 200
ΧΡΟΝΟΣ ΜΕΛΕΤΗΣ: **ΝΟΕΜΒΡΙΟΣ 2014**

ΥΠΟΓΡΑΦΗ:

ΣΦΡΑΓΙΔΑ:

Ελληνική Γεωμετρική Σύσταση Αποσφραγισμένο 1987 (Ε.Γ.Α. 37)
Ελαιοειδής, σφραγισμένο 0181 80 (αριθ. 37) 12, 14, 16, 028-242221/01
Παράρτημα 1, Έγκριση Μηχανικού
Κατάσταση Μηχανικού Νο. 007 με Νομό. 0080000
Παράρτημα Καταστάσεως Μηχανικού - 1000 000 00
Παράρτημα Πίνακα Αποσφραγισμένο 02 00 00
Η εφάρμοξη είναι με ΟΡΘΟ Ε.Π.Σ. Μετασχηματισμός με συντελεστή 100