

ΠΙΝΑΚΑΣ ΣΥΝΤΕΤΑΓΜΕΝΩΝ ΚΟΡΥΦΩΝ ΙΔΙΟΚΤΗΣΙΑΣ

ΕΓΣΑ 87		ΜΑΤΤ 40.57 -0.51		ΜΑΤΤ 41.15 -0.45		
A	X=409921.500	Y=4539280.004	X=2317.774	Y=45692.756	X=409926.470	Y=4539281.581
B	X=407027.958	Y=4539271.206	X=2367.904	Y=45684.791	X=40551.928	Y=4539289.626
C	X=407026.969	Y=4539251.476	X=2367.804	Y=45670.681	X=40554.440	Y=4539273.700
D	X=407029.457	Y=4539252.622	X=2363.500	Y=45631.889	X=4049.803	Y=4539268.501
E	X=407029.441	Y=4539192.836	X=2363.632	Y=45604.707	X=4079.592	Y=4539268.649
F	X=407028.759	Y=4539186.656	X=2363.924	Y=45594.492	X=4080.072	Y=4539270.927
H	X=409943.181	Y=4539200.514	X=2287.444	Y=45612.785	X=4182.952	Y=4539261.633

ΕΡΓΟ
ΘΕΣΗ
ΕΡΓΟΔΟΤΗΣ

2631 ΑΓΡΟΤΕΜΑΧΙΟ - ΚΙΛΙΚΙΑ

ΤΟΡΟСΟМ
Γ.ΜΟΥΣΙΑΚΗ ΚΑΙ ΣΥΝΕΡΓΑΤΗΣ
Β. ΡΩΤΑ 10 - 61100 ΚΙΛΙΚΙΑ
ΤΗΛ. 23410-27375 FAX 23410-29188
email: topogen@kil.forthnet.gr

ΑΥΤΟCΑΔ ΜΑΡ (SCALE 1:50)

ΜΕΛΕΤΗ

ΘΕΜΑ ΣΧΕΔΙΟΥ
ΤΟΠΟΓΡΑΦΙΚΟ ΔΙΑΓΡΑΜΜΑ

ΑΡ. ΣΧΕΔΙΟΥ
Τ 1

ΚΛΙΜΑΚΑ: 1:500

ΧΡΟΝΟΣ ΜΕΛΕΤΗΣ | ΙΑΝΟΥΑΡΙΟΣ 2015

ΘΕΩΡΗΣΗ ΥΠΗΡΕΣΙΑΣ
ΥΠΟΓΡΑΦΗ - ΣΦΡΑΓΙΔΑ

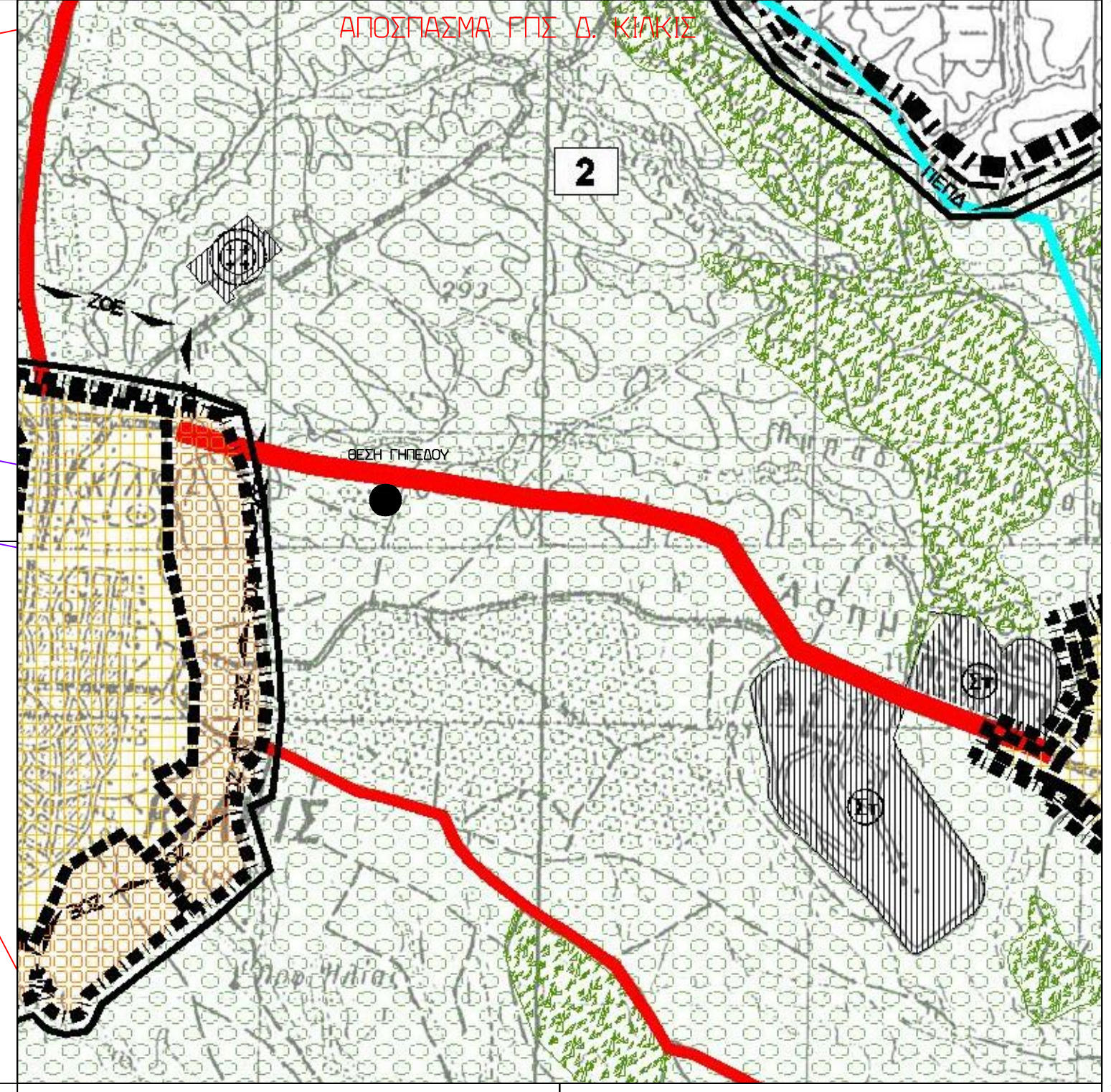
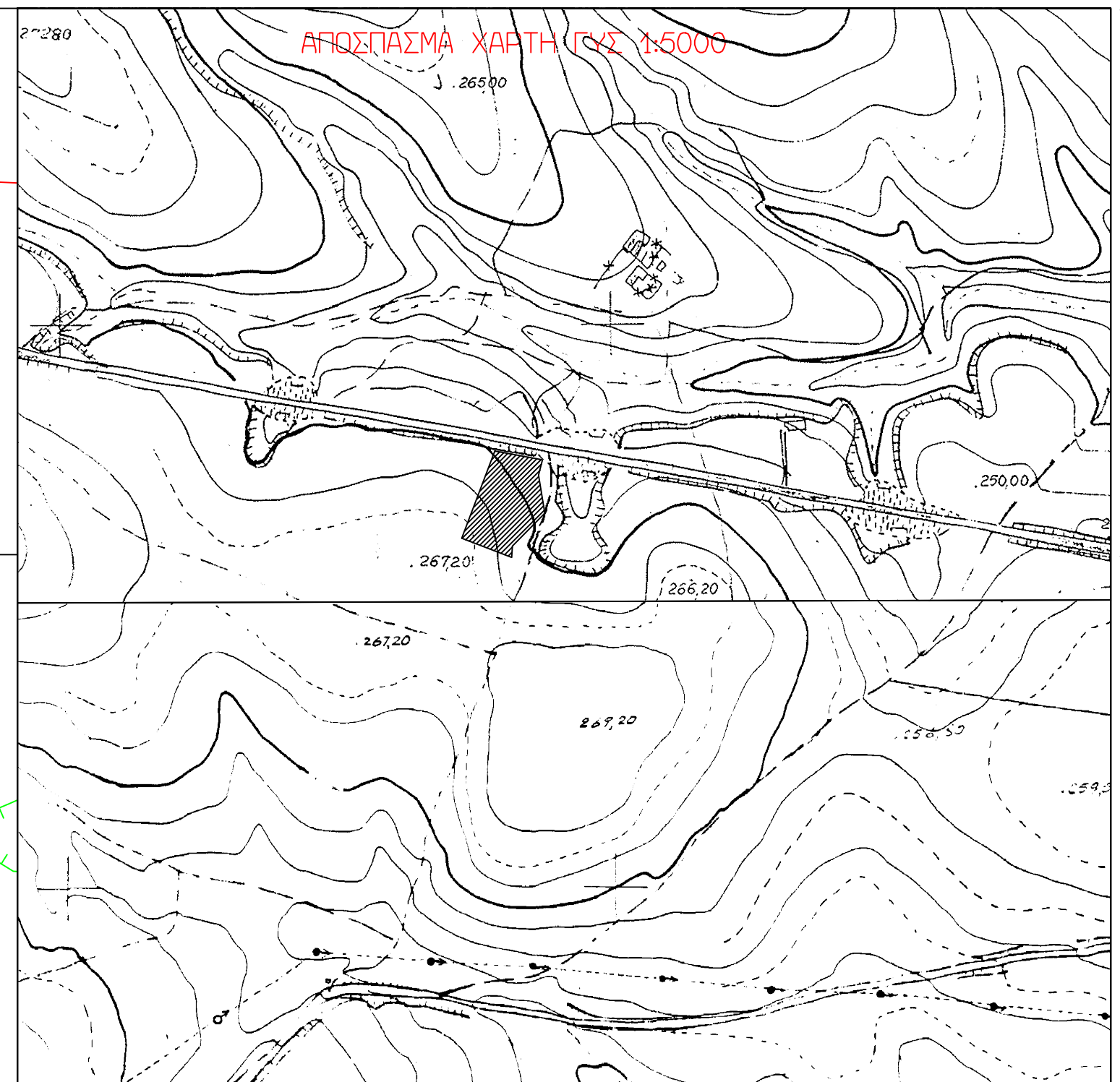

ΔΗΜΟΣΙΑ - ΒΕΒΑΙΩΣΗ Ν. 651/77

Ο υπογράφων Γιώργος Μουσιάκης Αγρ. και Τοπ. Μηχ. δηλώνει υπεύθυνα με γνώση των συνεπειών του Ν651/77, ότι το εκαναζωπιζόμενο αγροτεμάχιο με τα στοιχεία:
Αρ. τεμαχίου Εμβαδόν (μ²)
ΑΒΓΔΕΖΗ 4690,18
α) είναι όριο και οικοδομήσιμο κατά κανόνα,
β) βρίσκεται εκτός σχεδίου, εκτός ορίων οικισμού εκτός ΖΟΕ και εντός ΓΠΣ Δ. Κιλίκιας
γ) δεν εμπόδιστε στις διατάξεις του Ν1337/83 περί ευφάνου σε γη και χρήση,
δ) εμπόδιστε στις διατάξεις του Ν2308/95 περί εθνικού κτηματολογίου,
ε) εντός αυτού δε διεκδικούν ενσφιέρως χραμμές μεταφοράς υψηλής τάσης της ΔΕΗ ή σφαιρής ΔΑ, στ) εντός αυτού και κατά μήκος του προσώπου του εν θέματι κτεμαχίου δεν υπάρχουν δέντρα και ζ) εντός αυτού ή σε απόσταση μικρότερη του 20μ από αυτό δε διεκδικείται ρέμα.

Κιλίκια Ιανουάριος -15
- Ο Δ Η Λ Ω Ν -

ΕΓΚΡΙΣΕΙΣ

- Αρ. Συμβολίου
- Μεταγραφή
- Έγκριση Διαμαρτυρίας
- Κίνηση σφρα
- Έγκριση Αρχαιολογίας

ΔΙΑΤΑΓΜΑΤΑ ΟΡΙΩΝ ΔΟΜΗΣΗΣ
ΠΔ ΤΗΣ 24/31-5-1985 ΝΕΦΥ 270 Δ/31-05-1985 Ν3232 ΠΕΚ/30ΦΑ/31-12-2003

ΔΙΑΤΑΓΜΑΤΑ ΡΥΜΟΤΟΜΙΑΣ
Οριστική Διοικητική ΝΔ 1189/72

ΟΡΟΙ ΔΟΜΗΣΗΣ (Εκτός Ορίων Οικισμού)
Για πρόσωπο σε κοινόχρηστο Κρημνο Εμβαδόν=4000μ² Πρόσωπο=25,00μ
Για πρόσωπο σε Διεκδικ. Εθνικής Επαρχιακής Δημοτικής και Κοινοτικής ως και εγκαταλελειμμένα τμήματα της και από χραμμές Εμβαδόν=4000μ² Πρόσωπο=45,00μ Βόθος=50,00μ

ΟΡΟΙ ΔΟΜΗΣΗΣ
Παράστα Κάλυψη 10%
ΣΔ: 02
Επιτρεπόμενη ύψη ΜΑΧ Η+7,50 μ
Αν υπάρχει στέγη τότε Η+Η+120 μ
Αποστάσεις από όριο: Κατά κανόνα: 15,00 μ
Το υπόλοιπο κατά ΝΟΚ

ΔΗΜΟΣΙΑ ΥΠΟΠΟΙΗΣΗ ΟΡΙΩΝ (Ν.4030/2011)
Ο καταθέτης υπογράφων υπεύθυνα δηλώνει ότι οφείλει να πληροί τις απαιτήσεις του άρθρου 10 του Ν.4030/2011, σύμφωνα με την παρ. 1 του άρθρου 10 του Ν.4030/2011, σύμφωνα με την παρ. 1 του άρθρου 10 του Ν.4030/2011, σύμφωνα με την παρ. 1 του άρθρου 10 του Ν.4030/2011.

Ο ΔΗΜΟΣ

ΤΟΠΟΓΡΑΦΙΚΟ ΔΙΑΓΡΑΜΜΑ
του υπό στοιχεία ΑΒΓΔΕΖΗΝΑ τμήματος εμβαδού= 4690,18 μ² στο αγρόκτημα Κιλίκιας της Δημοτικής Ενότητας Κιλίκιας, του Δήμου Κιλίκιας της ΠΕ. Κιλίκιας

ΠΑΡΑΤΗΡΗΣΕΙΣ

- 1) Το έργο είναι ανεπίσημο στο σημείο κτήσης του υπογράφοντος Ε.Γ.Σ.Α. 17 (Κιλίκιας) αριθμ. 078 80 (ε.θ. 37837 η. 17 = 208.25722200)
- 2) Το έργο είναι ανεπίσημο στο σημείο κτήσης του υπογράφοντος Ε.Γ.Σ.Α. 17 (Κιλίκιας) αριθμ. 078 80 (ε.θ. 37837 η. 17 = 208.25722200)
- 3) Η κίνηση σφραγίδας του Ε.Γ.Σ.Α. 17 πραγματοποιήθηκε με πιστοποίηση και διδασχόνη την 15-02-2007 και τη 29 και 29-02-2007 και 10-22 και 10-44 ΟΜΤ κίνηση σφραγίδας του Ε.Γ.Σ.Α. 17 (Κιλίκιας) αριθμ. 078 80 (ε.θ. 37837 η. 17 = 208.25722200)
- 4) Για τις μετρήσεις χρησιμοποιήθηκε γεωδαιτικός σταθμός NIKON NPL Ε32 με serial number 207702 και GNSS δίκτυο THALE Kaltech Promark 2 με serial number 8887, 8893 και 8894 με καταγραφή συστήσεων L1 του συστήματος GPS.

ΥΠΟΜΝΗΜΑ ΣΥΜΒΟΛΙΣΜΟΥ

- ΟΡΙΟ ΙΔΙΟΚΤΗΣΙΑΣ
- ΚΤΙΣΜΑ
- Χ — ΓΕΩΡΑΦΙΑ
- ΡΕΜΑ
- ΔΙΚΤΥΟ ΔΡΟΜΟΥ
- ΜΟΝΗΡΑ ΑΓΡΟΤΕΜΑΧΙΟΥ
- ΣΤΑΣΕΙΣ
- ΒΕΘΗ / ΠΛΗΡΗΣ ΦΩΤΟΓΡΑΦΙΑΣ
- ΜΕΛΕΤΗ ΚΤΙΣΜΑ