

ΕΜΒΑΔΟΜΕΤΡΙΣΗ ΓΗΠΕΔΟΥ			
Βάσει των Συντεταγμένων των κορυφών του σε ΕΓΣΑ 87			
Σημείο	X	Y	ΜΗΚΟΣ
1	278458.348	4336389.266	30.95
2	278474.817	4336363.061	20.02
3	278481.516	4336344.192	16.41
4	278478.625	4336328.038	10.12
5	278475.734	4336318.337	5.56
6	278470.182	4336318.659	2.45
7	278467.962	4336319.705	5.87
8	278462.278	4336321.174	11.42
9	278455.094	4336323.478	18.37
10	278445.345	4336323.906	2.27
11	278443.129	4336323.319	10.43
12	278433.728	4336327.839	11.57
13	278423.515	4336333.273	18.37
14	278424.442	4336351.617	3.62
15	278422.952	4336354.911	8.10
16	278422.038	4336362.959	11.50
17	278422.567	4336374.444	3.54
18	278423.017	4336377.957	14.45
19	278427.694	4336391.625	7.00
20	278434.679	4336391.225	5.16
21	278438.442	4336387.690	10.15
22	278448.592	4336387.567	8.91
23	278457.304	4336389.421	1.06
1	278458.348	4336389.266	1.06

$E = \frac{1}{2} \sum (Y_i - Y_{i+1}) * (X_i + X_{i+1})$

E = 3292.54 m²

ΟΡΟΙ ΔΟΜΗΣΗΣ

Δήμος Αγράφων, Δημοτική Ενότητα Ασπροπόταμου, Τοπική Κοινότητα Ραπτοπούλου (εκτός οικισμού) ΦΕΚ 270Δ/31-5-85, Π.Δ. 24-5-85

Εμβαδό: 4000 m²
 Πρόσωπο: 45,00 m
 Βάθος: 50,00 m

Παρεκκλίσεις: α) 2000 m² πριν την 24-4-77 για τα εντός ζώνης β) 750m², πρόσωπο 10 m και βάθος 15 m πριν την 12-11-62 γ) 1200m², πρόσωπο 20 m και βάθος 35 m πριν την 12-9-64 δ) 2000m², πρόσωπο 25 m και βάθος 40 m πριν την 17-10-78

Συντ. επιρρομένης κάλυψης: 10%
 Συντ. δόμησης: 0,2
 Επιπρ. ύψος: 7,50 m + 1,20 στέγη
 Πλάγ. απόσταση: 15,00 m
 Παρεκκλίσεις: α) 7,50 m πριν την 15-4-81 β) 2,50 m & 5,00 m για καταπαρέκλιση άρτα

ΕΜΒΑΔΟ ΑΓΡΟΤΕΜΑΧΙΟΥ

E (1.2.3.4...21.22.23.1) = 3292.54 m²

ΔΗΛΩΣΗ ΥΠΟΛΟΙΠΗΣ ΟΡΙΩΝ

Οι υπογεγραμμένοι Κληρονόμοι Θεοδόσιου Τριανταφύλλου, Ιδιοκτήτες του Αγροτεμαχίου που φαίνεται στο παρόν τοπογραφικό διάγραμμα με στοιχεία 1.2.3.4...21.22.23.1 δηλώνουμε ότι τα όρια του τέθηκαν παρουσία μας, με υποδείξη μας και απεικονίζονται ουσιαστικά.

Οι Δηλούντες

ΔΗΛΩΣΗ Ν.651/77

Το παρατελούμες εκονόζομενο Αγροτεμάχιο με στοιχεία 1.2.3.4...21.22.23.1 και εμβαδό 3292.54 m² ΔΕΝ είναι άραιο και οικοδομήσιμο σύμφωνα με τις ισχύουσες διατάξεις.

Ο Δήμος

ΙΩΑΝΝΗΣ Κ. ΚΑΡΑΤΖΕΝΗΣ
 ΔΙΠΛΩΜ. ΠΟΛΙΤΙΚΟΣ ΜΗΧΑΝΙΚΟΣ
 ΜΕΛΟΣ Τ.Ε.Ε. Α.Υ. ΜΗΤΡΩΟΥ: 11493Θ
 Κ.Ν.Δ. 69743596Θ
 Α.Π. ΚΑΡΠΕΝΗΣΙΩΤΗ 34 - ΚΑΡΠΕΝΗΣΙ
 Δ.Π.Μ.Σ. 110939703 ΔΟΥΣΚΑΡΠΕΝΗΣΙΩΤΗ

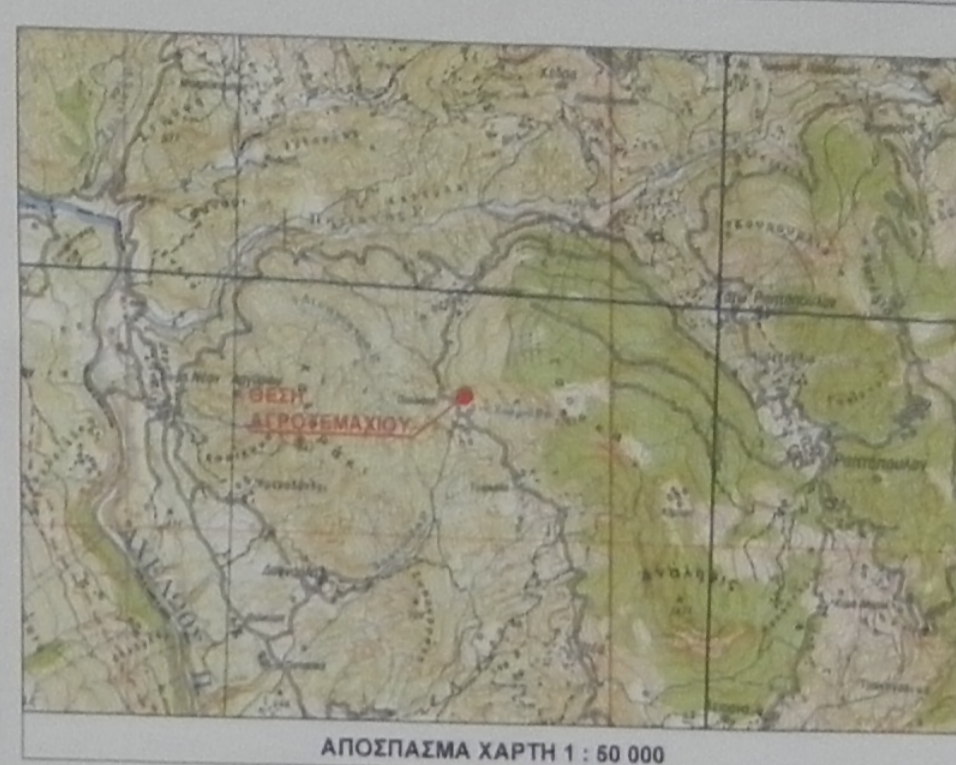

ΠΡΑΞΗ

Το παρόν Τοπογραφικό Διάγραμμα αφορά στην υπ.αριθμ. 159/2012/5-3-2012 Πράξη Χαρακτηρισμού του Αποαρχήμου Καρπενήσιου, της οποίας αποτελεί αναπόσπαστο τμήμα. Καρπενήσι, 5-3-2012

ΘΕΩΡΗΘΗΚΕ Ο Δασάρχης Ο Εγκρίσας την αυτοψία

Καρπενήσι, 5-3-2012

ΤΕΧΝΙΚΟ ΓΡΑΦΕΙΟ

ΙΩΑΝΝΗΣ Κ. ΚΑΡΑΤΖΕΝΗΣ
 Διπλωματούχος πολιτικός μηχανικός πολεοδομίας πατρών

ΑΘ. ΚΑΡΠΕΝΗΣΙΩΤΗ 34 - ΚΑΡΠΕΝΗΣΙ Τηλ. 6974359680

ΕΡΓΟΔΟΤΗΣ

ΚΗΡΟΝΟΜΟΙ ΤΡΙΑΝΤΑΦΥΛΛΟΥ ΘΕΟΔΟΣΙΟΥ

ΕΡΓΟ

ΑΠΟΤΥΠΩΣΗ ΙΔΙΟΚΤΗΣΙΑΣ

ΘΕΣΗ

"ΠΟΥΛΙΑΝΑ" ΠΑΛΑΙΟΧΩΡΙΟΥ Τ.Κ. ΡΑΠΤΟΠΟΥΛΟΥ ΔΗΜΟΤΙΚΗΣ ΕΝΟΤΗΤΑΣ ΑΣΠΡΟΠΟΤΑΜΟΥ ΔΗΜΟΥ ΑΓΡΑΦΩΝ (ΕΚΤΟΣ ΟΙΚΙΣΜΟΥ)

ΘΕΜΑ ΣΧΕΔΙΟΥ

ΤΟΠΟΓΡΑΦΙΚΟ ΔΙΑΓΡΑΜΜΑ

ΑΡ. ΣΧΕΔΙΟΥ

T4

ΚΑΙΜΑΚΑ 1:200

ΧΡΟΝΟΣ ΜΕΛΕΤΗΣ ΙΟΥΝΙΟΣ 2012

ΥΠΟΓΡΑΦΗ

ΣΦΡΑΓΙΔΑ

ΙΩΑΝΝΗΣ Κ. ΚΑΡΑΤΖΕΝΗΣ
 ΔΙΠΛΩΜ. ΠΟΛΙΤΙΚΟΣ ΜΗΧΑΝΙΚΟΣ
 ΜΕΛΟΣ Τ.Ε.Ε. Α.Υ. ΜΗΤΡΩΟΥ: 11493Θ
 Κ.Ν.Δ. 69743596Θ
 Α.Π. ΚΑΡΠΕΝΗΣΙΩΤΗ 34 - ΚΑΡΠΕΝΗΣΙ
 Δ.Π.Μ.Σ. 110939703 ΔΟΥΣΚΑΡΠΕΝΗΣΙΩΤΗ