

Αριθμός κατασκευαστικού σχεδίου: 04.103/2014
 Ο Υποψήφιος: Γ. ΚΑΡΑΓΙΑΝΝΗΣ
 ΗΜΕΡΟΜΗΝΙΑ ΣΥΜΠΛΗΡΩΣΗΣ ΣΧΕΔΙΟΥ: 20/10/2014

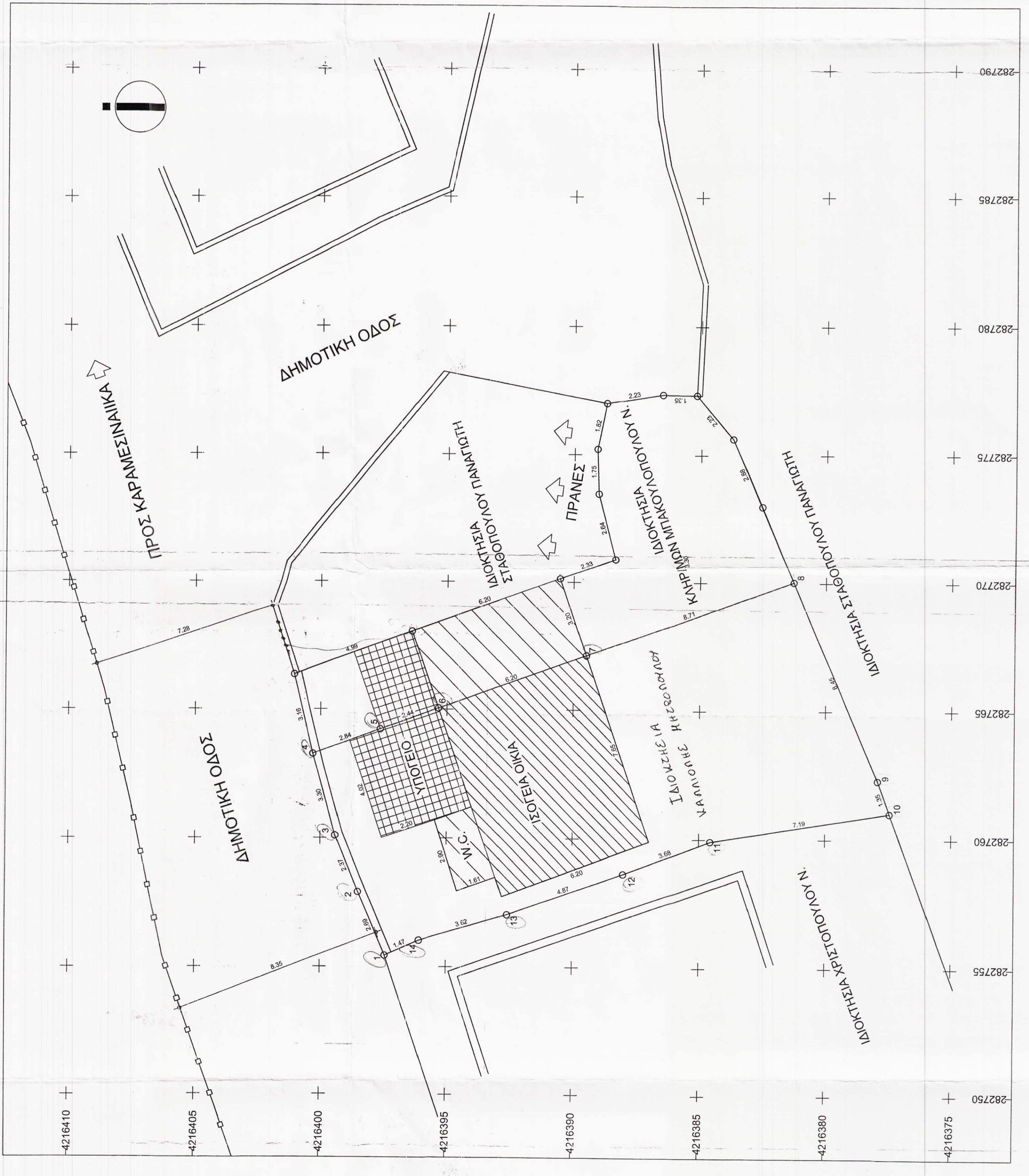
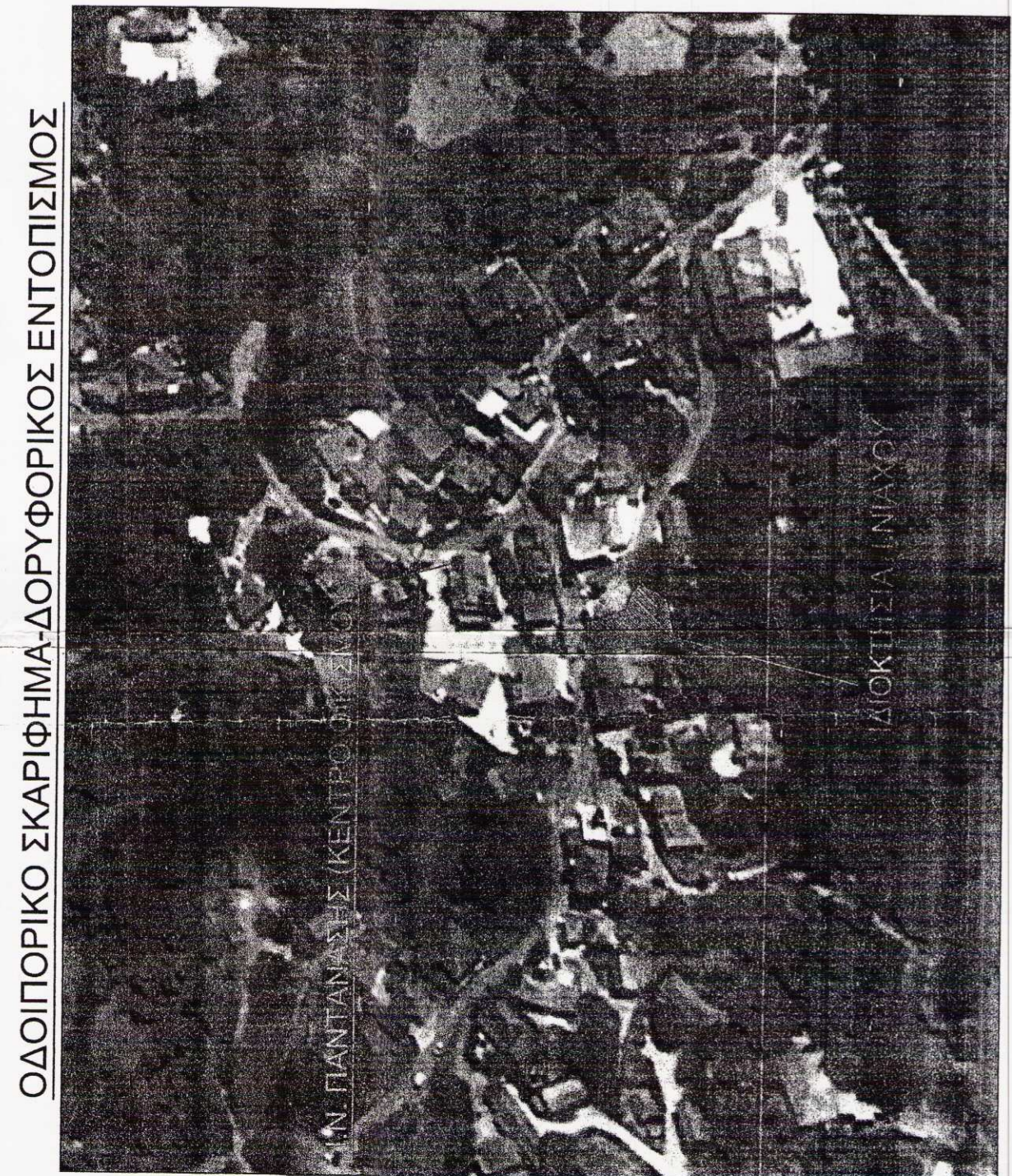
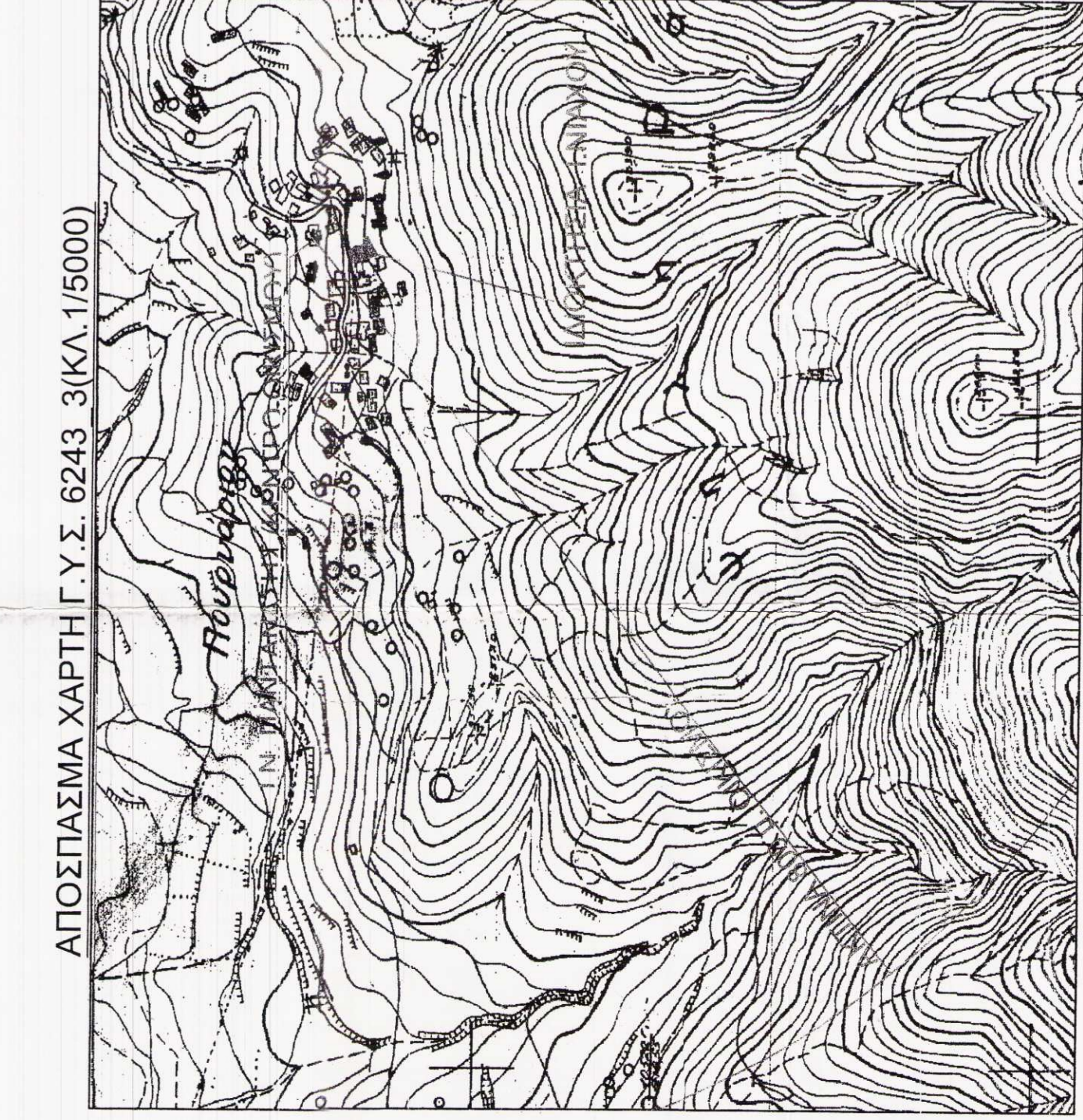

ΥΠΟΜΝΗΜΑ
 Θύλακας Οικισμός Παντοφάρου Ν. Αγιάς - Εντός Οικισμού
 Σχετικός διατάξεις: α. Π.Δ. 24.04.85 (Φ.Ε.Κ. 181 Δ / 03.05.85)
 με την τροποποίηση του από 14.02.87 Π.Δ. (Φ.Ε.Κ. 133Δ/23.02.87)
 β. Αρ. Αποφ. 2068/84
 Φ.Ε.Κ. 078Δ/19.09.87

- 1. ΕΜΒΑΣΑΝ** οικοπέδου (1-2-3-...-14-1)= **178.05 μ²**
- 2. ΑΡΤΟΠΟΙΙΑ - ΔΟΜΗΝ ΚΑΛΥΨΗ**
 Κατά κανόνα: 500 μ²
 Κατά παρέκκλιση: Βάσει του Π.Δ. 24.04.85 (Φ.Ε.Κ. 181 Δ / 03.05.85)
 με την τροποποίηση του από 14.02.87 Π.Δ. (Φ.Ε.Κ. 133Δ/23.02.87)
 η οποία προβλέπει ότι ο αριθμός των τετραγώνων που προκύπτουν
 είναι στις 03.05.85 μήτρα δημοσίευσής του από 24.04.85 Π.Δ. 8/85

ΟΡΟΙ ΔΟΜΗΣΗΣ βάσει του Φ.Ε.Κ. 289/4.11.2011 τροποποιησής ύψους
 σύμφωνα με τον Ν. 2001/2011
 1. Ύψος: 6% με μέγιστο τα 400 τ.μ.
 2. Όροφος: 2 όροφος 7.50 μ + 2.00 μ στεγή
 3. ΕΛΙΚΟΙ ΟΡΟΙ ΔΟΜΗΣΗΣ
 Ελάχιστη απόσταση από το όρα 2,50 μ ή ερωτηματικά

α) Να εφευρεθείται οποιαδήποτε η συνήθεια των υφιστάμενων η
 κτισμάτων στην περιοχή. ο κτισμένος ορόφος των ορόφων του
 β) Πάντα από επιπλέον καταστάσεις ο κτισμένος ορόφος των ορόφων του
 ο κτισμένος ορόφος να θεωρείται το σχετικό τοπογραφικό διάγραμμα
 από το μήτρα Πολυκόσμος και Π.Ε. της Νομαρχίας ώστε να
 εφευρεθεί η συνήθεια των υφιστάμενων κτισμάτων γύρω από
 η δημιουργία των κτισμάτων γύρω από.

ΔΙΑΒΗΤΗ ΔΕΗ
 Υποφώνη του οικοπέδου εν δέχροντα γραμμής υψηλής
 τάσης της ΔΕΗ.
 ο δρόμων
 ο δρόμων

ΚΙΤΙΜΑΤΑ
 ΙΣΟΓΕΙΑ ΠΛΗΡΟΚΕΤΗ ΚΑΤΟΙΚΙΑ=47.43 τ.μ.
 ΙΣΟΓΕΙΟ W.C.=4.64 τ.μ.
 ΥΠΟΓΕΙΟ=32.76 τ.μ.
 Όλα τα κτίρια προυφίστανται του 1985

ΕΜΒΑΣΜΕΙΡΗΘΗ ΓΗΡΕΑΔΥ			
Με τα οικόπεδα των κοσμήτων του			
ΣΤΗΛΕΙΔ	X	Y	ΜΗΚΟΣ
1	2027766.23	4216395.95	2.69
2	2027766.23	4216395.95	2.38
3	2027766.23	4216395.95	2.38
4	2027766.23	4216395.95	2.38
5	2027766.23	4216395.95	2.38
6	2027766.23	4216395.95	2.38
7	2027766.23	4216395.95	2.38
8	2027766.23	4216395.95	2.38
9	2027766.23	4216395.95	2.38
10	2027766.23	4216395.95	2.38
11	2027766.23	4216395.95	2.38
12	2027766.23	4216395.95	2.38
13	2027766.23	4216395.95	2.38
14	2027766.23	4216395.95	2.38
15	2027766.23	4216395.95	2.38
16	2027766.23	4216395.95	2.38
17	2027766.23	4216395.95	2.38
18	2027766.23	4216395.95	2.38
19	2027766.23	4216395.95	2.38
20	2027766.23	4216395.95	2.38
21	2027766.23	4216395.95	2.38
22	2027766.23	4216395.95	2.38
23	2027766.23	4216395.95	2.38
24	2027766.23	4216395.95	2.38
25	2027766.23	4216395.95	2.38
26	2027766.23	4216395.95	2.38
27	2027766.23	4216395.95	2.38
28	2027766.23	4216395.95	2.38
29	2027766.23	4216395.95	2.38
30	2027766.23	4216395.95	2.38
31	2027766.23	4216395.95	2.38
32	2027766.23	4216395.95	2.38
33	2027766.23	4216395.95	2.38
34	2027766.23	4216395.95	2.38
35	2027766.23	4216395.95	2.38
36	2027766.23	4216395.95	2.38
37	2027766.23	4216395.95	2.38
38	2027766.23	4216395.95	2.38
39	2027766.23	4216395.95	2.38
40	2027766.23	4216395.95	2.38
41	2027766.23	4216395.95	2.38
42	2027766.23	4216395.95	2.38
43	2027766.23	4216395.95	2.38
44	2027766.23	4216395.95	2.38
45	2027766.23	4216395.95	2.38
46	2027766.23	4216395.95	2.38
47	2027766.23	4216395.95	2.38
48	2027766.23	4216395.95	2.38
49	2027766.23	4216395.95	2.38
50	2027766.23	4216395.95	2.38
51	2027766.23	4216395.95	2.38
52	2027766.23	4216395.95	2.38
53	2027766.23	4216395.95	2.38
54	2027766.23	4216395.95	2.38
55	2027766.23	4216395.95	2.38
56	2027766.23	4216395.95	2.38
57	2027766.23	4216395.95	2.38
58	2027766.23	4216395.95	2.38
59	2027766.23	4216395.95	2.38
60	2027766.23	4216395.95	2.38
61	2027766.23	4216395.95	2.38
62	2027766.23	4216395.95	2.38
63	2027766.23	4216395.95	2.38
64	2027766.23	4216395.95	2.38
65	2027766.23	4216395.95	2.38
66	2027766.23	4216395.95	2.38
67	2027766.23	4216395.95	2.38
68	2027766.23	4216395.95	2.38
69	2027766.23	4216395.95	2.38
70	2027766.23	4216395.95	2.38
71	2027766.23	4216395.95	2.38
72	2027766.23	4216395.95	2.38
73	2027766.23	4216395.95	2.38
74	2027766.23	4216395.95	2.38
75	2027766.23	4216395.95	2.38
76	2027766.23	4216395.95	2.38
77	2027766.23	4216395.95	2.38
78	2027766.23	4216395.95	2.38
79	2027766.23	4216395.95	2.38
80	2027766.23	4216395.95	2.38
81	2027766.23	4216395.95	2.38
82	2027766.23	4216395.95	2.38
83	2027766.23	4216395.95	2.38
84	2027766.23	4216395.95	2.38
85	2027766.23	4216395.95	2.38
86	2027766.23	4216395.95	2.38
87	2027766.23	4216395.95	2.38
88	2027766.23	4216395.95	2.38
89	2027766.23	4216395.95	2.38
90	2027766.23	4216395.95	2.38
91	2027766.23	4216395.95	2.38
92	2027766.23	4216395.95	2.38
93	2027766.23	4216395.95	2.38
94	2027766.23	4216395.95	2.38
95	2027766.23	4216395.95	2.38
96	2027766.23	4216395.95	2.38
97	2027766.23	4216395.95	2.38
98	2027766.23	4216395.95	2.38
99	2027766.23	4216395.95	2.38
100	2027766.23	4216395.95	2.38

Ε = 178.05 μ²

ΕΡΓΟΔΟΤΗΣ: Καλλιόπη Μητροπούλου

ΕΡΓΟ: Αποτύπωση Οικοπέδου

Θέση: Οικισμός Παντοφάρου, Τοπικής Κοινότητας Μύριου, Δημοτικής Ενότητας Μόβρης, Δήμος Δυτικής Αχαΐας

ΜΕΛΕΤΗΤΗΣ: Μισούλη 52 & Κορινθίου 262 22 Πάτρα Τηλ.: 2610 333.892 Κιν.: 6978 831.672 E-mail: ant.chatzivassiliou@gmail.com

Θέμα σχεδίου: Αριθμός σχεδίου **Τ1**

Κλίμακα: 1:100

Περίοδος μελέτης: Σεπτέμβριος 2014

Ελεγχος: Σφραγίδα - Υπογραφή

Σφραγίδα - Υπογραφή: ΑΝΤΩΝΙΟΣ Ν. ΧΑΤΖΗΒΑΣΙΛΕΙΟΥ ΔΙΠΛΩΜ. ΤΟΠΟΓΡΑΦΙΚΟΣ ΜΗΧΑΝΙΚΟΣ ΚΑΝΟΝΙΣΤΗΡΙΟ ΑΡΧΙΤΕΚΤΟΝΙΚΩΝ ΜΗΧΑΝΙΚΩΝ ΑΝΩΤΕΡΗΣ ΕΚΠΑΙΔΕΥΣΗΣ ΑΡΙΘΜΟΣ ΜΗΤΡΩΟΥ 125651 ΔΙΠΛΩΜ. ΤΟΠΟΓΡΑΦΙΚΟΣ ΜΗΧΑΝΙΚΟΣ ΚΑΝΟΝΙΣΤΗΡΙΟ ΑΡΧΙΤΕΚΤΟΝΙΚΩΝ ΜΗΧΑΝΙΚΩΝ ΑΝΩΤΕΡΗΣ ΕΚΠΑΙΔΕΥΣΗΣ ΑΡΙΘΜΟΣ ΜΗΤΡΩΟΥ 125651