

ΟΙ ΣΥΝΤΕΤΑΓΜΕΝΕΣ ΤΩΝ ΚΟΡΥΦΩΝ ΑΝΑΦΕΡΟΝΤΑΙ ΣΤΟ ΣΥΣΤΗΜΑ ΕΓ.Σ.Α. 87.

ΕΜΒΑΔΟΜΕΤΡΗΣΗ ΓΗΠΕΔΟΥ
Με τη βοήθεια των ορθογωνίων συντεταγμένων των κορυφών του

ΣΗΜΕΙΟ	X	Y	ΜΗΚΟΣ
1	30927617	422717888	53,21
2	30924069	422719223	1,48
3	30925488	422714017	12,97
4	30925488	422714017	18,16
5	30927273	422714348	19,67
6	30928385	422719371	4,83
7	30928658	422716369	4,67
8	30930071	422715642	15,89
9	30931620	422717161	14,82
10	30932424	422717755	8,33
11	30932860	422718465	15,02
12	30933306	422719899	18,06
13	30933892	422721743	3,87
14	30934102	422721826	10,17
15	30934102	422721826	11,46
16	30934114	422722322	11,00
17	30928318	422722422	13,80
18	30928661	422721131	12,17
19	30928753	422720657	7,85
20	30928169	422719590	5,77
21	30927385	422719543	3,74
22	30926563	422719689	1,00
23	30926855	422719440	2,51
24	30927056	422719290	15,10
25	30927617	422717888	15,10

Ε=1/2 Σ(x_{i+1}y_i - x_iy_{i+1}) - ψ₁₊₁

E = 3513.52 μ²

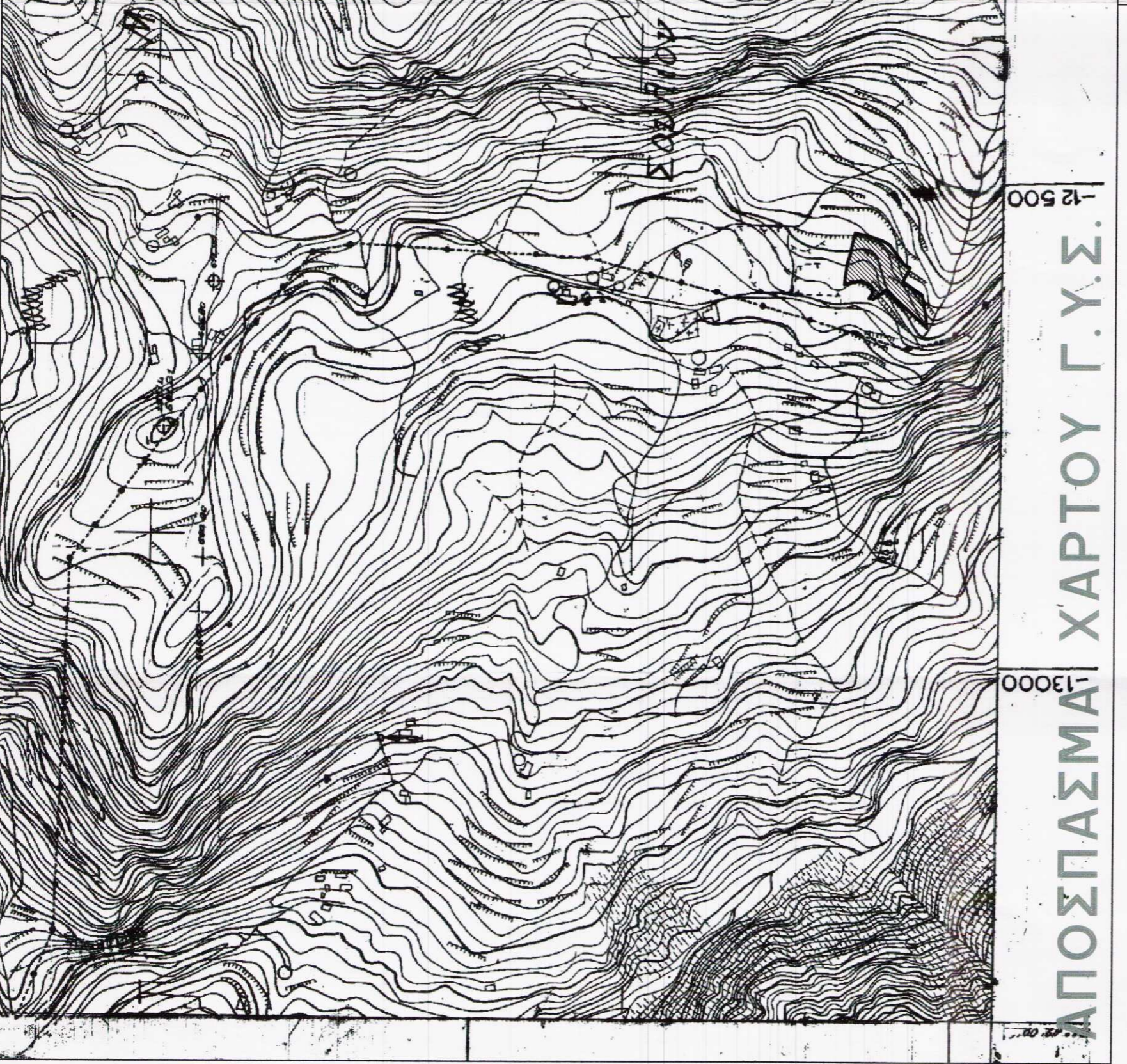

ΠΑΝΑΓΙΩΤΗΣ Γ. ΤΖΟΛΑΣ
ΔΙΠΛΩΜΑΧΟΣ ΠΟΛΙΤΙΚΟΣ ΜΗΧΑΝΙΚΟΣ

ΤΕΧΝΙΚΟ ΓΡΑΦΕΙΟ

ΜΕΛΕΤΗ - ΕΠΙΒΛΕΨΗ - ΚΑΤΑΣΚΕΥΗ - ΤΟΠΟΓΡΑΦΙΑ
ΓΟΥΝΑΡΗ 155 & ΜΠΟΥΚΑΟΥΡΗ ΠΑΤΡΑ ΤΗΛ. 2610-622657

ΙΩΑΝΝΗΣ ΤΖΟΛΑΣ ΚΑΙ ΥΙΟΙ
ΑΠΟΤΥΠΩΣΗ ΙΔΙΟΚΤΗΣΙΑΣ
"ΠΑΝΑΓΙΑ" ΣΤΟ ΣΟΥΛΙ ΔΗΜΟΥ ΠΑΤΡΩΝ Ν. ΑΧΑΪΑΣ

ΕΡΕΥΝΗΤΗΣ
ΕΡΕΥΝΗΤΗΣ
ΜΕΛΕΤΗΤΗΣ

ΠΑΝΑΓΙΩΤΗΣ Γ. ΤΖΟΛΑΣ
(ΔΙΠΛ/ΧΟΣ ΠΟΛΙΤΙΚΟΣ ΜΗΧΑΝΙΚΟΣ)

Κλίμακα: 1/250

Τ1

ΜΑΙΟΣ 2013

Ημερομηνία
Αριθ. Σχεδ.
Υπογραφή

ΤΟΠΟΓΡΑΦΙΚΟ ΔΙΑΓΡΑΜΜΑ

Σφραγίδα

ΠΑΝΑΓΙΩΤΗΣ ΓΕΩΡΓ. ΤΖΟΛΑΣ
ΔΙΠΛΩΜΑΧΟΣ ΠΟΛΙΤΙΚΟΣ ΜΗΧΑΝΙΚΟΣ
ΠΟΛΥΤΕΧΝΕΙΟ ΠΑΤΡΩΝ Ν. ΑΧΑΪΑΣ
ΟΡΓΑΝΙΣΜΟΣ ΤΕΧΝΟΛΟΓΙΑΣ ΚΑΙ ΕΡΕΥΝΑΣ

ΔΗΛΩΣΗ ΥΠΟΛΟΙΠΗΣ ΟΡΙΩΝ:
Τα όρια του γήπεδου με στοιχεία 1.2.3.4.5.6.7...25.26.27.1 υπεδείχθησαν υπό του ιδιοκτήτου και μετρούμενα υπό εμού ευρέθησαν ως αναγράφονται εις το παρόν τοπογραφικό διάγραμμα.
Ο Δηλών Ιδιοκτήτης

Αρχική σφραγή κατά ΣΕΠ/ΣΕΠ/ΣΕΠ/ΣΕΠ
Ο αναγράφων την σφραγή
ΠΑΠΑΝΑΓΙΩΤΟΥ ΒΑΣΙΛΕΙΟΥ
ΔΑΣΕΥΣΤΗΣ